གསར་ཨང་། ༥ འདོན་ཨང་། ༧༢ རྟམ་ཤཱལཱ



སྐབས་བཅུ་བདུན་པ།

ཚོགས་དུས་བཅུ་གཅིག་པ།

གྲོས་ཚོགས་ལས་རིམ་གསར་ཤོག

བོད་རྒྱལ་ལོ་ ༢༡༥༣ ཟླ་ ༩ ཚེས་ ༡༡ ཕྱི་ལོ་ ༢༠༢༦ ཟླ་ ༡༠ ཚེས་ ༢༢

རྩོམ་སྒྲིག་ཚོགས་ཆུང་།

སྤྱི་ཁྱབ་ལྟ་ཞིབ་དང་ཞུ་དག་པ།

ཚོགས་དྲུང་བསོད་ནམས་རྡོ་རྗེ།

རྩོམ་སྒྲིག་པ།

ཟླ་བ།

གསར་འགོད་པ།

ཕུན་ཚོགས་རྒྱ་མཚོ།

བསྟན་འཛིན་འཆི་མེད།

པདྨ་རྣམ་རྒྱལ།

ཀརྨ་ཐུབ་བསྟན་རྣམ་རྒྱལ།

བསྟན་འཛིན་ཆོས་མཚོ།

པདྨ་ལྟ་མཛེས།

བསྟན་འཛིན་ཀུན་བཟང་།

ཀཾ་པྲུ་ཊར་འགོད་འཇུག་པ།

བསྟན་འཛིན་དཔལ་ལྡན།

བསྟན་འཛིན་གཡུང་དྲུང་།

ཚེ་དབང་རྒྱལ་མཚན།

Tibetan Parliament-in-Exile,
Central Tibetan Administration,
Gangchen Kyishong, Kangra
Dharamsala-176215, H.P. INDIA
Ph.:+91 1892 222481
Fax: +91 1892 224593

Web:
www.chithu.org
www.tibetanparliament.org

དཀར་ཆག

ཨང་།	གནད་དོན།	ཤོག་གྲངས།
༡	**ཕྱི་ལོ་ ༢༠༢༦ ཟླ་ ༣ ཚེས་ ༢༡ ཉིན་གྱི་ཐུན་དང་པོ།** ༡། བོད་རྒྱལ་ཁབ་ཆེན་པོའི་རྒྱལ་དར་དང་། རྒྱལ་རྟགས་ཀྱི་བཟོ་དབྱིབས་དང་། མཚོན་མདོག བོད་ཀྱི་རྒྱལ་གླུའི་གདངས་དབྱངས་རིང་ཐུང་བཅས་ཚད་མཐུན་གཅིག་འགྱུར་ཡོང་ཆེད་བོད་མི་མང་སྤྱི་འཐུས་ལྷན་ཚོགས་ཀྱི་ཆེད་འཛུགས་གནང་བའི་རྒྱལ་དར་དང་། རྒྱལ་རྟགས། རྒྱལ་གླུ་ཚོགས་ཆུང་གི་གྲུབ་དོན་སྙན་ཐོ་སྙན་སྒྲོན། ཡིག་ཆ་ཨང་ ༡༢ ཀ་པ།	༡…༩
༢	**ཁྲིམས་བཟོའི་ལས་དོན། བརྗོད་པ་དང་པོ།** ༢། བོད་ཀྱི་རྒྱལ་དར་དང་། རྒྱལ་རྟགས། རྒྱལ་གླུ་བེད་སྤྱོད་བྱེད་ཕྱོགས་ཀྱི་སྒྲིག་གཞི། ཡིག་ཆ་ཨང་ ༡༢ ཁ་པ།	༩…༡༨
༣	གོང་གསལ་ཡིག་ཆ་ཨང་ ༡༢ ཁ་པ། བརྗོད་པ་དང་པོའི་ཐོག་ལ་བགྲོ་གླེང་དང་། ཚོགས་ཆུང་གི་ལན་འདེབས་གསལ་བཤད།	༡༩…༩༥
༩	**ཕྱི་ལོ་ ༢༠༢༦ ཟླ་ ༣ ཚེས་ ༢༡ ཉིན་གྱི་ཐུན་གཉིས་པ།** མུ་མཐུད་ཡིག་ཆ་ཨང་ ༡༢ ཁ་པའི་བརྗོད་པ་དང་པོའི་ཐོག་བགྲོ་གླེང་དང་། ཚོགས་ཆུང་གི་ལན་འདེབས་གསལ་བཤད།	༩༦…༧༥
༥	**ཕྱི་ལོ་ ༢༠༢༦ ཟླ་ ༣ ཚེས་ ༢༡ ཉིན་གྱི་ཐུན་གསུམ་པ།** མུ་མཐུད་ཡིག་ཆ་ཨང་ ༡༢ ཁ་པའི་བརྗོད་པ་དང་པོའི་ཐོག་བགྲོ་གླེང་དང་། ཚོགས་ཆུང་གི་ལན་འདེབས་གསལ་བཤད།	༧༦…༡༡༣
༦	**ཕྱི་ལོ་ ༢༠༢༦ ཟླ་ ༣ ཚེས་ ༢༡ ཉིན་གྱི་ཐུན་བཞི་པ།** མུ་མཐུད་ཡིག་ཆ་ཨང་ ༡༢ ཁ་པའི་བརྗོད་པ་དང་པོའི་ཐོག་བགྲོ་གླེང་དང་། ཚོགས་ཆུང་གི་ལན་འདེབས་གསལ་བཤད།	༡༡༩…༡༩༧
༧	**ཁྲིམས་བཟོའི་ལས་དོན། བརྗོད་པ་དང་པོ་དང་གཉིས་པ།** ༢། བཙན་བྱོལ་བོད་མིའི་ཆེས་མཐོའི་ཁྲིམས་ཞིབ་ཁང་གི་ཁྲིམས་ཞིབ་པ་ཆེ་བ་དང་། ཁྲིམས་ཞིབ་པ་གཞན་གཉིས་བཅས་ཀྱི་ཕོགས་ཐོབ་དང་། ཟུར་ཕོགས། ལས་ཐོན་ཕོགས། ཐོབ་ཐང་གཞན་དག་བཅས་ཀྱི་སྒྲིག་གཞི། ཡིག་ཆ་ཨང་ ༡༣ པ།	༡༩༧…༡༩༨

༡	**ཁྲིམས་བཟོའི་ལས་དོན། བརྗོད་པ་གཉིས་པ།** ༣། བོད་མི་མང་སྤྱི་འཐུས་ལྷན་ཚོགས་ཀྱི་ཚོགས་འདུའི་འགྲོ་ལུགས་དང་། ལས་དོན་བྱེད་ཕྱོགས་ཀྱི་སྒྲིག་གཞི། ཡིག་ཆ་ཨང་ ༡༩ པ།	༡༩༩…༡༦༥
༩	**ལས་ཁུངས་གོ་རིམ་བཞིན་སྔོན་རྩིས་གཏན་འབེབས།** མུ་མཐུད་ཕྱི་དྲིལ་ལས་ཁུངས་མ་ལག་དང་བཅས་པའི་སྔོན་རྩིས་ཐོག་སྤྱི་ཡོངས་བགྲོ་གླེང་དང་། ལན་འདེབས་གསལ་བཤད།	༡༦༥…༡༧༠
༡༠	ཚོགས་དྲུང་ནས་དགོངས་ཤོག་ཁག་དང་། བདུན་རྗེས་མའི་ལས་རིམ་སྙན་སྒྲོན།	༡༧༠…༡༧༩

ཕྱི་ལོ་ ༢༠༢༨ ཟླ་ ༦ ཚེས་ ༢༧ ཉིན་གྱི་སྒྲན་དང་པོ།

ཚོགས་གཙོ་མཁན་པོ་བསོད་ནམས་བསྟན་འཛེལ་མཆོག་ནས།

སྐབས་བཅུ་བདུན་པའི་པོད་མི་མང་སྤྱི་འཐུས་ལྷན་ཚོགས་ཀྱི་སྤོས་ཚོགས་ཚོགས་དུས་བཅུ་གཅིག་པ། ཕྱི་ལོ་ ༢༠༢༨ ཟླ་ ༦ ཚེས་ ༢༧ དེ་ཉིད་སྤོས་ཚོགས་ཀྱི་ལས་ཉིན་དྲུག་པ་ཆགས་བསྡད་ཡོད། དེ་ཉིད་ཏི་བ་ཏིས་ལན་གྱི་དུས་ཚོད་མེད། དེ་ཉིད་ཁྲིམས་བཟོའི་ལས་དོན་དང་འབྲེལ་བ་ཆགས་བསྡད་ཡོད། ལས་རིམ་དང་པོ། བོད་རྒྱལ་ཁབ་ཆེན་པོའི་རྒྱལ་དང་དང་། རྒྱལ་རྟགས་ཀྱི་བཟོ་དབྱིབས་དང་། མཚོན་མདོག བོད་ཀྱི་རྒྱལ་སྤྱི་གདངས་དབྱངས་རིང་ཐུང་བཅས་ཚད་མཐུན་གཅིག་འགྱུར་ཡོང་ཆེད་བོད་མི་མང་སྤྱི་འཐུས་ལྷན་ཚོགས་ཀྱི་ཆེད་འཛུགས་གནང་བའི་རྒྱལ་དང་དང་། རྒྱལ་རྟགས། རྒྱལ་སྤྱི་ཚོགས་ཆུང་གི་གླུབ་དོན་སྟན་ཐོ་སྟན་སྤྲོན། ཡིག་ཆ་ཨང་ ༡༣ ཀ་པ། སྟན་སྤྲོན་གནང་མཁན་ཚོགས་ཆུང་གི་ཚོགས་གཙོ་སྤྱི་འཐུས་དགེ་བཤེས་ལྷ་རམས་པ་ཨ་ཀྱག་ཆེ་བརྟན་ལགས།

སྤྱི་འཐུས་དགེ་བཤེས་ལྷ་རམས་པ་ཨ་ཀྱག་ཆེ་བརྟན་ལགས་ནས།

དཔལ་ལྡན་ཚོགས་གཙོ་མཆོག

ཡིག་ཆ་ཨང་ ༡༣ ཀ་པ།

ཨ།། བོད་རྒྱལ་ཁབ་ཆེན་པོའི་རྒྱལ་དར་དང་རྒྱལ་རྟགས་ཀྱི་བཟོ་དབྱིབས་དང་མཚོན་མདོག

བོད་ཀྱི་རྒྱལ་སྤྱི་གདངས་དབྱངས་རིང་ཐུང་བཅས་ཚད་མཐུན་གཅིག་འགྱུར་

ཡོང་ཆེད་བོད་མི་མང་སྤྱི་འཐུས་ལྷན་ཚོགས་ཀྱིས་ཆེད་འཛུགས་

གནང་བའི་རྒྱལ་དར་དང་། རྒྱལ་རྟགས།

རྒྱལ་སྤྱི་ཚོགས་ཆུང་གི་

སྟན་ཐོ།

དང་པོ། ཚོགས་ཆུང་བསྐོ་གཞག

བོད་མི་མང་སྤྱི་འཐུས་སྐབས་ ༡༧ པའི་གྲོས་ཚོགས་ཚོགས་དུས་ ༩ པའི་གྲོས་ཆོད་ཡིག་ཆ་ཨང་ ༥༩ དགོངས་དོན་ལྟར་དཔལ་ལྡན་ཚོགས་གཙོ་སྤྲེལ་པོས་ཕྱི་ལོ་ ༢༠༢༥ ཟླ་ ༨ ཚེས་ ༡༨ ཉིན་བཀོད་ཁྱབ་གནང་སྟེ་བོད་ཀྱི་རྒྱལ་དར་དང་། རྒྱལ་རྟགས་ཀྱི་བཟོ་དབྱིབས་དང་མཚོན་མདོག བོད་ཀྱི་རྒྱལ་གླུའི་གདངས་དབྱངས་རིང་ཐུང་བཅས་ཚད་ལྡན་གཅིག་འགྱུར་ཡོང་ཆེད་ཚོགས་ཆུང་གི་ཚོགས་མིའི་མི་འགྲོར།

༡། སྤྱི་འཐུས་དགེ་བཤེས་ལྷ་རམས་པ་ཨ་ཀྱུག་ཚེ་བརྟན་དང་།

༢། སྤྱི་འཐུས་ཚེ་རིང་ལྷ་མོ།

༣། བདེ་སྲུང་ལས་ཁུངས་ཀྱི་དྲུང་གཞོན་བསྟན་འཛིན་རྣམ་དག་བཅས་བསྐོ་བཞག་གནང་། ཚོགས་ཆུང་གི་ཚོགས་མི་རྣམས་ཕྱི་ལོ་ ༢༠༢༥ ལོའི་ཟླ་ ༦ ཚེས་ ༡༢ ཉིན་ལྷན་འཛོམས་ཐོག ཚོགས་ཆུང་གི་ཚོགས་གཙོ་སྤྱི་འཐུས་དགེ་བཤེས་ལྷ་རམས་པ་ཨ་ཀྱུག་ཚེ་བརྟན་དང་། དྲུང་ཆེ་སྤྱི་འཐུས་ཚེ་རིང་ལྷ་མོ་གཉིས་བསྐོ་གཞག་དང་། ཚོགས་གཙོ་སྤྲེལ་པོ་ནས་ལས་དོན་བྱེད་ཕྱོགས་སྐོར་ལ་ལམ་སྟོན་ཞུས།

གཉིས་པ། ལས་དོན་ཇི་བྱས།

༡། ཚོགས་དྲུང་ནས་དེ་སྔོན་རྒྱལ་དར་དང་། རྒྱལ་རྟགས་ཀྱི་སྐོར་ལ་ཚོགས་ཆུང་ཁག་གི་ཞིབ་འཇུག་གནང་བའི་ཡིག་སྣོད་གསུམ་རྩིས་ལེན་ཞུས།

༢། ཚོགས་མི་སོ་སོར་ལས་བགོས་ཀྱིས་འབྲེལ་ཡོད་ཡིག་ཆ་ཁག་འཚོལ་བསྡུ་དང་། དེ་སྔའི་ཚོགས་ཆུང་རིམ་པའི་ཡིག་ཆ་ཁག་ལ་དབྱེ་ཞིབ། རྒྱ་གར་དང་། ཨ་རིས་གཙོས་རྒྱལ་ཁབ་འདྲ་མིན་གྱི་རྒྱལ་དར་དང་། རྒྱལ་རྟགས། རྒྱལ་གླུ་བཅས་ཀྱི་བྱུང་རིམ་དང་བེད་སྤྱོད་གནང་ཕྱོགས་ཁྲིམས་ཡིག་ཁག་ལ་རྒྱུས་ལོན་གནང་རྒྱུ་བྱས།

༣། གནད་དོན་གལ་ཆེན་སྐོར་གྲོས་བསྡུར་དང་ཐག་གཅོད་བྱེད་དགོས་བྱུང་སྐབས་ཚོགས་མི་རྣམས་ལྷན་འཛོམས་གནང་བ་དང་། དེ་མིན་ཚོགས་མི་སོ་སོས་ལས་བགོས་ལྟར་ལས་དོན་སྒྲུབ།

༤། ཕྱི་ལོ་ ༢༠༢༥ ཟླ་ ༨ ཚེས་ ༡༡ ཉིན་ཚོགས་ཆུང་གི་ལས་དོན་དུས་ཐོག་མཇུག་སྐྱོང་ཐུབ་མིན་ལ་སོང་། ཚོགས་ཆུང་གི་དུས་ཡུན་གྲོས་ཚོགས་ཚོགས་དུས་ ༡༡ བར་ཕར་འགྱང་ཡོང་བའི་སྙན་ཞུ་ཕུལ།

༥། ཕྱི་ལོ་ ༢༠༢༥ ཟླ་ ༡༡ ཚེས་ ༨ ཉིན་དེ་སྔོན་ཚོགས་ཆུང་རིམ་པའི་ནང་ཕྱག་ལས་གནང་མྱོང་མཁན་ཚོགས་དྲུང་ཟུར་པ་སྟོབས་རྒྱལ་ལགས་ཚོགས་ཆུང་ལ་ཆེད་འབོད་ཀྱིས་གནད་དོན་ཁག་ཅིག་གི་སྐོར་ལ་བཀའ་འདྲི་ཞུས།

༦། རྒྱལ་དར་གྱི་འདྲ་བཤུས་ཁམས་དྭངས་ཤིག་མ་རགས་སྟབས། བོད་ཀྱི་རྒྱལ་དར་ཚད་ལྡན་ཞིག་ཀམ་པྲུ་ཊར་ནང་བཟོ་རྒྱུའི་ཐག་གཅོད་གནང་བ་ལྟར་བཟོས་ཏེ། ཚོགས་ཆུང་ནས་གྲོས་བསྡུར་བྱས་པར་རྒྱལ་དར་ཐོག་གི་སེདྒེ་དང་ནོར་བུ་མེ་འབར་གཉིས་འདོད་བློ་ཚིམ་པ་ཞིག་མ་བྱུང་བས་བསྐྱར་བཅོས་གནང་རྒྱུ་བྱས།

༧། བོད་ཀྱི་དཔེ་མཛོད་ཁང་གི་ལྷ་འབྲི་རྒན་མིག་དམར་ཚེ་རིང་ལགས་སུ་རེ་སྐུལ་ཞུས་དོན་ལྟར་ཁོང་གིས་སེང་གེ་དང་ནོར་བུ་མེ་འབར་གཉིས་རི་མོ་བྲིས་ནས་གནང་བྱུང་བར་ཀམ་པྲུ་ཊར་བཅུག་སྟེ་རྩ་ཁྲིམས་ནང་གསལ་བའི་རྒྱལ་དར་གཞི་གཞག་རྒྱལ་དར་ཚད་ལྡན་ཞིག་བཟོས་ཡོད།

༨། རྒྱལ་དར་གྱི་རིང་ཐུང་དང་མཐོ་སྨད་ཀྱི་ཚད་གཞི་དང་། རྒྱལ་དར་གྱི་ཚོན་མདོག་གི་ཨང་གྲངས་བཅས་གཏན་འབེབས་ཀྱིས། རྒྱལ་དར་ཆེ་ཆུང་གང་ཞིག་ཡིན་ཡང་ཚད་གཞི་དང་ཚོན་མདོག་མི་འགྱུར་བར་གཅིག་གྱུར་ཡོང་བ་བཟོས་ཡོད།

༩། ཕྱི་ལོ་ ༢༠༢༥ ཟླ་ ༡༡ ཚེས་ ༥ བཀའ་ཤག་བརྒྱུད་བོད་ཀྱི་བློས་གར་ཚོགས་པར་བོད་ཀྱི་རྒྱལ་གླུའི་གདངས་རོལ་སྔར་ཡོད་གཞིར་བཟུང་། དུས་ཡུན་སྐར་ཆ་ ༧༥ ལས་མ་བརྒལ་བ་སྙན་ཞིང་བརྗིད་ཉམས་ལྡན་པ་ཞིག་བཟོ་དགོས་པའི་རེ་སྐུལ་ཞུས་དོན་ལྟར་བཟོས་གནང་བར་ཚོགས་ཆུང་ནས་གོ་བསྡུར་དང་། ཚོགས་མི་རྣམས་བློས་གར་དུ་ཆེད་བཅར་གྱིས་རྒྱལ་གླུའི་གདངས་རོལ་དང་། དབྱངས་ཡིག དུས་ཡུན་སྐར་ཆ་ ༦༨ ཡོད་བཅས་གང་ལེགས་ཡོང་བར་འབད་བརྩོན་ཞུས་ཡོད།

༡༠། རྒྱལ་རྟགས་ཀྱང་གཅིག་གྱུར་ཡོང་ཆེད་ཕྱི་ལོ་ ༡༩༦༧ ལོར་ཡོངས་ཁྱབ་གསལ་བསྒྲགས་གནང་བའི་དཔེ་རིས་ལྟར་དཔེ་མཚོན་སྤུས་ལེགས་ཤིག་གཏན་འབེབས་ཞུས་ཡོད།

གསུམ་པ། ཚོགས་ཆུང་གི་མཐོང་ཚུལ།

༡། ཚོགས་ཆུང་ནས་བོད་ཀྱི་རྒྱལ་དར་སྐོར་ལ་ཞིབ་འཇུག་བྱས་པ་བརྒྱུད། ད་ལྟ་སྤྱི་ཚོགས་ནང་བེད་སྤྱོད་བྱེད་བཞིན་པའི་རྒྱལ་དར་རྣམས་ཆེ་ཆུང་གི་ཚད་གཞི་གཅིག་གྱུར་མིན་པ་དང་། ཚོན་མདོག་མི་འདྲ་བ། ལྷག་པར་དུ་རྒྱལ་དར་ཐོག་གི་སེདྒེ་དང་། ནོར་བུ་མེ་འབར། ནོར་བུ་དགའ་འཁྱིལ་གསུམ་རིགས་མི་འདྲ་བ་སྣ་ཚོགས་བེད་སྤྱོད་བྱེད་བཞིན་འདུག

༢། བོད་ཀྱི་རྒྱལ་རྟགས་ཀྱང་རིགས་མི་འདྲ་བ་ཁག་ཅིག་བེད་སྤྱོད་གནང་བཞིན་པ། དཔེར་ན་གངས་སེང་གི་རལ་བ་ལ། གཡུ་རལ་ཞེས་པ་སྔོན་པོ་ལ་གོ་དགོས་པར་ལོག་བཤད་ཀྱིས་རལ་བ་སྔོན་པོ་བཟོས་པ་དང་། ཆོས་འཁོར་གྱི་ལྟེ་བའི་ནོར་བུ་དགའ་འཁྱིལ་ལ་ནོར་བུ་གསུམ་དང་གཉིས་ཡོད་པ། དེ་དག་གི་ཚོན་མདོག་ཀྱང་མ་འདྲ་བ་སྣ་ཚོགས་བེད་སྤྱོད་བྱེད་བཞིན་འདུག

༣། རྒྱལ་གླུའི་གདངས་དང་། རོལ་དབྱངས། རིང་ཐུང་སོགས་མི་འདྲ་བ་སྣ་ཚོགས་ཤིག་བེད་སྤྱོད་བྱེད་བཞིན་འདུག

༩། གོང་གི་སྐྱོན་གནད་འདི་དག་བྱུང་རྐྱེན་གཙོ་བོ་ཞིག་ནི། ད་བར་ཁྲིམས་ཐོག་ནས་གཅིག་གྱུར་གཏན་འབེབས་མེད་པ་དང་། སྤྱི་ཚོགས་ནས་གང་བྱུང་འགྲེམས་སྤེལ་བྱས་པའི་དབང་གིས་རེད་འདུག་ན། ད་ལན་ཚོགས་ཆུང་གིས་འཆར་འབུལ་ཞུས་པའི་སྒྲིག་གཞི་འདི་གཏན་འབེབས་གནང་དགོས་པ་གལ་ཆེན་མཐོང་།

ལྔ་བ། ཚོགས་ཆུང་གི་རྒྱབ་གཉེར།

༡། ཚོགས་ཆུང་གིས་འཆར་འབུལ་ཞུས་པའི་རྒྱལ་དར་དང་། རྒྱལ་གླུ་གཞུང་འབྲེལ་དྲྭ་རྒྱ་ནས་ཁྱབ་སྤེལ་ཤུགས་ཆེན་གནང་དགོས་རྒྱུ་དང་། སྤྱི་སྒེར་སུས་ཀྱང་གཞུང་འབྲེལ་དྲྭ་ལམ་ནས་རིན་མེད་ཕབ་ལེན་ཆོག་པའི་མཐུན་རྐྱེན་སྐྲུན་དགོས་པའི་རྒྱབ་གཉེར་ཞུ་རྒྱུ་ཡིན།

༢། འཛིན་སྐྱོང་བཀའ་ཤག་གིས་དེང་ནས་བོད་མི་སྤྱི་སྒེར་ཡོངས་ཀྱིས་གྲོས་ཚོགས་ཀྱིས་གཏན་ལ་ཕབ་པའི་རྒྱལ་དར་དང་། རྒྱལ་རྟགས། རྒྱལ་གླུ་འདི་ཁོ་ན་བེད་སྤྱོད་བྱེད་དགོས་པ་ལས། དེ་མིན་སྔར་རྒྱུན་ལྟར་གང་བྱུང་བེད་སྤྱོད་མི་ཆོག་པའི་བཀོད་ཁྱབ་ནན་འདྲོངས་གནང་རྒྱུའི་རྒྱབ་གཉེར་ཞུ་རྒྱུ་ཡིན།

༣། ཚོགས་ཆུང་ནས་རྒྱལ་དར་དང་། རྒྱལ་རྟགས། རྒྱལ་གླུའི་སྐོར་རྟོག་ཞིབ་བྱས་པ་བརྒྱུད་རྒྱལ་ཁབ་སོ་སོའི་རྒྱལ་དར་དང་། རྒྱལ་རྟགས། རྒྱལ་གླུ་ཁྲིམས་ཐོག་ནས་གཏན་འབེབས་བྱས་འདུག་པ། རྒྱལ་ཁབ་སོ་སོའི་ལོ་རྒྱུས་སོགས་ཀྱི་ཐད་གལ་ཆེན་ཆགས་འདུག་པས། ཚོགས་ཆུང་ནས་བོད་ཀྱི་རྒྱལ་དར་དང་། རྒྱལ་རྟགས། རྒྱལ་གླུ་བེད་སྤྱོད་བྱེད་ཕྱོགས་ཀྱི་སྒྲིག་གཞིའི་རག་ཟིན་འཆར་འབུལ་གྱིས་གཏན་འབེབས་དགོས་པའི་རྒྱབ་གཉེར་ཞུས་ཡོད།

མཐའ་བསྡོམས།

ཚོགས་ཆུང་གིས་ལས་དོན་རིང་ཚོགས་དྲུང་གཙོས་ལས་དོན་ལ་མཐུན་འགྱུར་གནང་མཁན་འབྲེལ་ཡོད་ཡོངས་ལ་ཐུགས་རྗེ་ཆེ་ཞུ། བོད་ཀྱི་རྒྱལ་དར་དང་། རྒྱལ་རྟགས། རྒྱལ་གླུ་ཚོགས་ཆུང་ནས་ཕྱི་ལོ་ ༢༠༢༦ ཟླ་ ༣ ཚེས་ ༩ ཉིན་ཕུལ།།

༡། ཚོགས་གཙོ། སྤྱི་འཐུས་དགེ་བཤེས་ལྷ་རམས་པ་ཨ་ཀྲུག་ཚེ་བརྟན་དང་།

༢། དྲུང་ཆེ། སྤྱི་འཐུས་ཚེ་རིང་ལྷ་མོ།

༣། ཚོགས་མི། བདེ་སྲུང་དྲུང་གཞོན་བསྟན་འཛིན་རྣམ་དག

ཚོགས་གཙོ་མཁན་པོ་བསོད་ནམས་བསྟན་འཕེལ་མཆོག་ནས།

དེ་རིང་ཁྲིམས་བཟོའི་ལས་དོན། བརྗོད་པ་དང་པོ། ཡིག་ཆ་ཨང་ ༡༢ ཁ་པ། བོད་ཀྱི་རྒྱལ་དར་དང་། རྒྱལ་རྟགས། རྒྱལ་གླུ་བེད་སྤྱོད་བྱེད་ཕྱོགས་ཀྱི་སྒྲིག་གཞི། ཚོགས་ཆུང་གི་འབོད་སྐུལ་ཞུས་པ་གཞིར་བཟུང་ཁྲིམས་འཆར་འདོན་མཁན་ཚོགས་ཆུང་གི་ཚོགས་དྲུང་སྤྱི་འཐུས་ཚེ་རིང་ལྷ་མོ་ལགས།

སྤྱི་འཐུས་ཚེ་རིང་ལྷ་མོ་ལགས་ནས།

དཔལ་ལྡན་ཚོགས་མཆོག

ཡིག་ཆ་ཨང་ ༡༢ ཁ་

པ།

༄༅། །བོད་ཀྱི་རྒྱལ་དར་དང་། རྒྱལ་རྟགས། རྒྱལ་གླུ་བེད་སྤྱོད་བྱེད་ཕྱོགས་ཀྱི་སྒྲིག་གཞི།

ལེའུ་དང་པོ།

སྔོན་འགྲོ།

དོན་ཚན་དང་པོ། སྒྲིག་གཞིའི་མིང་།

སྒྲིག་གཞི་འདི་ལ་བོད་ཀྱི་རྒྱལ་དར་དང་། རྒྱལ་རྟགས། རྒྱལ་གླུ་བེད་སྤྱོད་བྱེད་ཕྱོགས་ཀྱི་སྒྲིག་གཞི་བོད་རྒྱལ་ལོ་ ༢༡༥༣ ཕྱི་ལོ་ ༢༠༢༦ ཞེས་འབོད་རྒྱུ།

དོན་ཚན་གཉིས་པ། ཆ་རྐྱེན།

སྒྲིག་གཞི་འདི་བོད་རྒྱལ་ཁབ་ཆེན་པོའི་རྒྱལ་དར་ལ་གུས་བརྩི་དང་། རྒྱལ་ཁབ་ཀྱི་འདུ་ཤེས་སྲ་བརྟན་གྱིས་མཚོན་རྒྱལ་ཞེན་གྱི་སྙིང་སྟོབས་གོང་མཐོར་གཏོང་སླད་གཏན་འབེབས་བྱས་པ་ཡིན།

དོན་ཚན་གསུམ་པ། འགོ་འཛུགས།

སྒྲིག་གཞི་འདི་ཕྱི་ལོ་ ༢༠༢༦ ཟླ་ ༣ ཚེས་ ༠༠ ནས་འགོ་འཛུགས་བྱ་རྒྱུ།

ལེའུ་གཉིས་པ།

བོད་ཀྱི་རྒྱལ་དར་གྱི་སྤྱི་བཤད།

དོན་ཚན་བཞི་པ། རྒྱལ་དར་གྱི་བྱུང་རིམ།

བོད་ཀྱི་རྒྱལ་དབང་ནི་དུས་རབས་བདུན་པའི་ནང་བོད་ཀྱི་རྒྱལ་པོ་སྲོང་བཙན་སྒམ་པོའི་སྐུ་དུས་སུ་བྱུང་བའི་མི་ལོ་སྟོང་ཐག་བརྒལ་བའི་ལོ་རྒྱས་ཡོད་པའི་འཛམ་གླིང་གི་རྒྱལ་དབང་ཆེད་བྱག་ཏུ་བཏང་ནས། དམག་དབུ་ཁྲིད་པ་ཞིག་ཡིན། དེ་ཡང་གངས་ལྗོངས་ཆོས་སྲིད་གཉིས་ཀྱི་དབུ་འཁྲིད་ཅན་སྐུ་སྲེང་བཅུ་གསུམ་པ་ཆེན་པོས་དམག་དབུ་ཁྲིད་ཅིས་ཐུབ་ཡོད་ལ་གཞི་བཅོལ་ཏེ་དུས་བསྟུན་གཅིག་ཏུ་མཛད་ནས་དཔལ་ཡོངས་ཀྱི་རྒྱལ་དབང་འདི་བྱུང་བ་ཡིན།

དོན་ཚན་༡་པ། རྒྱལ་དབང་གི་མཚོན་དོན་འགྲེལ་བཤད།

༡ དྲངས་ཤེང་གསལ་བའི་ནམ་མཁའ་སྟོན་པོའི་འོག་ཏུ་ལྷུན་སྒྲུག་གིར་ས་ཀྱི་རི་གོ་བརྩེད་ཆགས་སུ་གནས་པས་གིར་རི་བས་བསྐོར་བའི་བོད་རྒྱལ་ཁབ་ཆེན་པོའི་ཕྱི་སྟོང་ཀྱི་བཀོད་པ་མཚོན།

༢ ནམ་མཁའི་ངོས་སུ་འོད་མདངས་དམར་པོ་དྲུག་འཕྲོ་བས། གདོང་དམར་བོད་ཀྱི་ཕྱི་མོ་མེའུ་གདུང་དྲུག་མཚོན་པས་བོད་རྒྱལ་ཁབ་ཆེན་པོའི་ནང་བཙུད་ཀྱི་སེམས་ཅན་མཚོན།

༣ ནམ་མཁའི་ཁ་མདོག་སྟོ་ནག་དང་། རི་གས་ཀྱི་ཁ་མདོག་དམར་པོ་གཉིས་ཀྱིས་གཞུང་བསྟེན་སྲུང་མ་དམར་ནག་གཉིས་ཀྱིས་བསྟན་སྲིད་སྲུང་སྐྱོང་གི་འཕེན་ཐས་གཡེལ་མེད་དུ་སྐྱབ་པ་མཚོན།

༤ གངས་རིའི་རྩེ་ནས་ཉི་མ་ཤར་ཏེ་འོད་ཟེར་རྒྱ་ཁྱུ་འཕྲོ་བས། བོད་མི་སྐྱེ་འགྲོ་ཡོངས་ཀྱིས་རང་དབང་ཆོས་འབྱོར་བའི་སྐྱིད་ཀྱི་སྣང་བར་ཀུན་སྤྱོམས་སུ་ལོངས་སྤྱོད་པ་མཚོན།

༥ གངས་རིའི་ངོས་སུ་མི་འཇིགས་གདོང་ལྔ་འབར་བའི་མེརྡེ་ཟུང་རྣམ་པར་འགྲིངས་པས། ཆོས་སྲིད་ཟུང་དུ་འབྲེལ་བའི་རྒྱལ་ཁབས་ཆབ་སྲིད་ཀྱི་འཕེན་ཐས་ཐྱོགས་དུས་ཀུན་ལས་རྣམ་པར་རྒྱལ་བ་མཚོན།

༦ མེརྡེ་ཟུང་གིས་ཇོར་བུ་མེ་འབར་ཁ་མདོག་གསུམ་ལྡན་གོང་དུ་འདེགས་པས། བོད་མི་ཡོངས་ཀྱིས་རྟག་ཏུ་མཉེན་བཅེས་ཀྱས་གསུམ་ཀྱི་བདག་ཉིད་རིགས་གསུམ་གཅིག་བསྡུས་ཀྱི་ངོ་བོ་སྐྱབས་གནས་དགོན་མཆོག་རིན་ཆེན་རྣམ་པ་གསུམ་གཙུག་ཏུ་བཀུར་བ་མཚོན།

༧ མེརྡེ་ཟུང་གིས་ལག་ཏུ་ཇོར་བུ་དགུ་འཁྱིལ་ཁ་མདོག་དམར་ནག་གཉིས་ལྡན་ཞིག་བཟུང་བས། ལྷ་ཆོས་དགེ་བ་བཙུ་དང་། མི་ཆོས་གཙང་མ་བཙུ་དྲུག་གི་སྙིང་པོར་གྱུར་པའི་ལུགས་ཟུང་ཆུང་ངོར་བྱིན་གྱི་རང་ཞིམས་གཅེས་སྲུང་བྱེད་པ་མཚོན།

༨ མཐའ་ལྷགས་ཁ་མདོག་མེར་པོས་བརྒྱན་པས། གཤེར་སྐྱར་བཅོ་མ་ལྔ་བུའི་སངས་རྒྱས་ཀྱི་བསྟན་པ་སྐྱོགས་དུས་ཀུན་ཏུ་དར་ཞིང་རྒྱས་པ་མཚོན་པ་དང་། གཡས་ལ་མཐའ་ལྷགས་མེད་པས། ཕྱི་ནང་གི་རིག་གནས་བརྩེ་ལེན་ཀྱི་སྐོ་འཕར་ཡངས་པོ་བྱེ་ཡོད་པ་མཚོན།

དོན་ཚན་དྲུག་པ། རྒྱ་དང་ཀྱི་ཚད་གཞི།

༡ རྒྱལ་དར་གྱི་བཟོ་དབྱིབས་གྲུ་བཞི་ནར་མོ་ཡིན་དགོས་པ་དང་། མཐོ་ཚད་རིང་ཚད་ལས་སུམ་ཆ་གཉིས་ཡིན་དགོས་པར་དཔེར་ན། སྤྱིར་བཏང་སྒྲེང་འཛུགས་བྱེད་པའི་རྒྱལ་དར་ཚད་ལྡན་གྱི་རིང་ཚད་ལ་ཨིན་ཅི་ ༥༩ དང་། མཐོ་ཚད་ལ་ཨིན་ཅི་ ༣༦ དགོས།

༢ རྒྱལ་དར་རིང་ཚད་ཨིན་ཅི་ ༥༩ དང་། མཐོ་ཚད་ཨིན་ཅི་ ༣༦ ཡོད་པ་ཞིག་ལ་མཚོན་ན།

ཀ མཐའ་ལྟགས་ཀྱི་ཞེང་ལ་ཨིན་ཅི་ ༩ །

ཁ དབུས་ཀྱི་ཉི་མའི་དཀྱིལ་འཁོར་དེ། གངས་རིའི་རྩེ་མོ་ལྟེ་བར་བཟུང་བའི་ཉི་མའི་དཀྱིལ་འཁོར་གྱི་མཐའ་སྒོར་ལ་ཨིན་ཅི་ ༩ །

ག ཉི་ཟེར་བཅུ་གཉིས་རེ་རེ་ལ་ཨིན་ཅི་ ༩ རེ་དགོས་པ་དེ་དག་འོད་མདངས་དམར་པོ་དང་། སྔོ་ནག་རེ་རེའི་དཀྱིལ་ནས་འཕྲོ་བ་ཞིག་དགོས།

ང བསྟན་སྲུང་དམར་ནག་གི་མཚོན་དོན་འོད་མདངས་དམར་པོ་དང་། སྔོ་ནག་གི་རྩ་བ་ཉི་མའི་མཐའ་བསྐོར་ཆ་བཅུ་གཉིས་སུ་བགོས་པ་དགུང་དང་མཐའ་ཕྱོགས་སོ་སོར་ཆ་བཞི་རེ་རྒྱས་པ་ཞིག་དགོས།

༣ མདོར་ན་རྒྱལ་དར་ཆེ་ཆུང་སྣ་ཚོགས་བཟོ་ཆོག་ཀྱང་བཟོ་དབྱིབས་གྲུ་བཞི་ནར་མོ་ཞིག་དགོས་པ་དང་། དེའི་མཐོ་ཚད་རིང་ཚད་ཀྱི་སུམ་ཆ་གཉིས་དགོས་པ་གོང་གསལ་ལྟར་ཡིན།

དོན་ཚན་བདུན་པ། བོད་ཀྱི་རྒྱལ་དར་གྱི་ཚོན་མདོག

བོད་ཀྱི་རྒྱལ་དར་གྱི་ཚོན་མདོག་ཁག་གི་ཚོན་གྱི་ཨང་གྲངས་ཟུར་འཛར་གསུམ་པ་ལྟར་དགོས་རྒྱུ།

ལེའུ་གསུམ་པ།

བོད་ཀྱི་རྒྱལ་དར་བེད་སྤྱོད་བྱེད་ཕྱོགས།

དོན་ཚན་བརྒྱད་པ། རྒྱལ་དར་སྒྲེང་འཛུགས།

༡ བོད་ཀྱི་རྒྱལ་དར་ལ་གུས་བརྩི་དང་ཆེ་མཐོང་ལྡན་པའི་སྒོ་ནས་སྤྱི་སྒེར་གྱི་སྒྲིག་འཛུགས་དང་། སློབ་གྲྭ། མི་མང་སུས་ཀྱང་རྒྱལ་དར་སྒྲེང་འཛུགས་བྱེད་པར་དགག་བྱ་མེད།

༢ བོད་ཀྱི་རྒྱལ་དར་སྒྲེང་འཛུགས་བྱེད་སྐབས་ཆེ་མཐོང་དང་མངོན་གསལ་ཆེ་བའི་ས་ཆར་སྒྲེང་འཛུགས་བྱེད་དགོས།

༣ སྐྱེ་བོ་སུ་ཞིག་བོད་ཀྱི་རྒྱལ་དར་སྒྲེང་བའི་མཛད་སྒོར་ཞུགས་པའམ། རྒྱལ་དར་སྒྲེང་བའི་སྐབས་དང་འཕྲད་ཚེ། ཁ་རྒྱལ་དར་གྱི་ཕྱོགས་སུ་འཁོར་ནས། ལུས་དྲང་པོར་འགྲེང་། མིག་ཕུར་ཚུགས་སུ་རྒྱལ་དར་ལ་གཏད་པའི་གུས་ལུགས་ཞུ་དགོས།

༩ འདྲ་སྐུ་སོགས་དབུ་འབྱེད་མཛད་སྒོའི་སྐབས་རྒྱལ་དར་བེད་སྤྱོད་བྱེད་ཚེ། རྒྱལ་དར་ལོགས་སུ་མངོན་གསལ་ཆེ་བའི་སར་སྒྲེང་འཛུགས་དགོས་པ་ལས། འདྲ་སྐུ་དང་། ཁང་པ་སོགས་ལ་རྒྱལ་དར་གྱི་ཁེབས་གཡོག་བྱེད་མི་ཆོག

༥ ཚོགས་འདུ་སོགས་ཀྱི་སྐབས་བཀའ་སློབ་གནང་མཁན་གྱི་མདུན་ལྟོག་དང་། སྡིངས་ཆར་རྒྱལ་དར་གྱི་ཁེབས་གཡོག་བྱེད་མི་ཆོག

༦ རྒྱལ་དར་ཐོག་ཡི་གེ་དང་། རི་མོའི་རིགས་གང་ཡང་འབྲི་མི་ཆོག

༧ དར་ཤིང་གཅིག་ལ་བོད་ཀྱི་རྒྱལ་དར་མཉམ་དུ་རྒྱལ་དར་གཞན་ནམ། དར་ཆ་གཞན་སྒྲེང་འཛུགས་བྱེད་མི་ཆོག

༨ རྒྱལ་དར་སྐྱོན་ཅན་རིགས་སྒྲེང་འཛུགས་བྱེད་མི་ཆོག

༩ རྒྱལ་དར་སྐྱོན་ཅན་རིགས་རྒྱལ་དར་གྱི་ཆེ་མཐོང་ལ་མི་གནོད་པའི་ཐབས་ལམ་བརྒྱུད་མེད་པ་བཟོ་དགོས།

༡༠ དབུས་དང་ས་གནས་ཀྱི་ལས་ཁུངས་ཁག་ཏུ་གཤམ་གསལ་གཞུང་འབྲེལ་མཛད་སྒོའི་སྐབས་བོད་ཀྱི་རྒྱལ་དར་ངེས་པར་དུ་སྒྲེང་འཛུགས་བྱེད་དགོས།

ཀ༽ གནམ་ལོ་གསར་ཚེས།

ཁ༽ རང་དབང་སྒེར་ལངས།

ག༽ སྐུའི་འཁྲུངས་སྐར་དུས་ཆེན།

ང༽ མང་གཙོའི་དུས་ཆེན།

ཅ༽ ༧གོང་ས་མཆོག་ལ་ནོ་བྷེལ་ཞི་བདེའི་གཟེངས་རྟགས་ཕུལ་བའི་དུས་ཆེན།

༡༡ གནས་ཡུལ་རྒྱལ་ཁབ་སོ་སོའི་དུས་ཆེན་ཆེ་ཁག་ལའང་རྒྱལ་ཁབ་གཉིས་ཀྱི་རྒྱལ་དར་སྒྲེང་འཛུགས་དགོས་པ་ཡིན།

༡༢ མདོག་དབྱིབས་སོགས་ཁྲིམས་སྒྲིག་དགོངས་དོན་དང་མི་མཐུན་པའི་བོད་ཀྱི་རྒྱལ་དར་བེད་སྤྱོད་བྱེད་མི་ཆོག

༡༣ བོད་མི་སུ་འདྲ་ཞིག་གིས་ཀྱང་མི་མང་གི་མདུན་སར་བོད་ཀྱི་རྒྱལ་དར་རམ་ཡང་ན་དེའི་ཆཤས་མེ་ལ་སྲེག་པའམ། བཙོག་པ་བཟོ་བ། རྡོག་རྗེས་གཏོང་བ་སོགས་གཏན་ནས་མི་ཆོག གལ་ཏེ་དེ་ལྟར་བྱེད་མཁན་བྱུང་ཚེ་ཉེས་ཆད་དུ་ལོ་ལྔའི་རིང་གདམ་བྱ་འདེམས་བྱེད་ཀྱི་ཐོབ་ཐང་འཕྲོག་དགོས།

༡༤ བོད་ཀྱི་རྒྱལ་དར་ནི་བོད་མི་མང་གི་རེ་བ་དང་། བོད་རྒྱལ་ཁབ་ཀྱི་མཚོན་རྟགས་ཡིན་པས། བོད་མི་མི་རེ་ངོ་རེ་ནས་དེ་ལ་བརྩི་འཇོག་དང་། གཅེས་སྤྲས། སྲུང་སྐྱོབ་བྱེད་དགོས།

དོན་ཚན་དགུ་པ། རྒྱལ་དར་ཕྱེད་ཕབ།

༡ དཔལ་ལྡན་ཁྲིམས་ཞིབ་པ་ཆེ་བ་དང་། དཔལ་ལྡན་བོད་མི་མང་སྤྱི་འཐུས་ཚོགས་གཙོ། དཔལ་ལྡན་སྲིད་སྐྱོང་སྐུ་གྲོངས་ཚེ་རྒྱལ་དར་ཕྱེད་ཕབ་ཀྱིས་མྱ་ངན་གུས་འདུད་ཞུ་དགོས།

༢ གཤམ་གསལ་དོན་གནད་ཁག་ལ་བཀའ་ཤག་གིས་བཀོད་ཁྱབ་ནམ་བྱུང་ལ་དབུས་དང་ས་གནས་ཁག་གིས་རྒྱལ་དར་ཕྱེད་ཕབ་ཀྱིས་མྱ་ངན་གུས་འདུད་ཞུ་དགོས།

ཀ བོད་རྒྱལ་ཁབ་ཆེན་པོར་མཛད་རྗེས་བླ་མེད་བཞག་པའི་མི་སྣ་དང་། འཛམ་གླིང་ཞི་བདེའམ་མིའི་རིགས་ཀྱི་སྤྱི་ཚོགས་ཡར་རྒྱས་ཀྱི་ལས་དོན། བོད་ཀྱི་རྩ་དོན་འཐབ་རྩོད་ལ་མཛད་རྗེས་བླ་མེད་བཞག་པའི་མི་སྣ་བཅས་སྐུ་གྲོངས་ཚེ།

ཁ རང་བྱུང་གནོད་འཚེ་སོགས་འཆི་སྐྱོན་ཚབས་ཆེན་གྱི་དོན་རྐྱེན་རིགས་བྱུང་ཚེ།

ག མཐུན་ཕྱོགས་རྒྱལ་ཁབ་གང་ཞིག་ལ་རྒྱལ་ཁབ་ཆགས་འཇིག་གིས་མཚོན་གོད་ཆག་རིགས་བྱུང་ཚེ།

དོན་ཚན་བཅུ་པ། རྒྱལ་དར་སྐུ་ཕུང་ལ་འགེབས་པ།

༡ བོད་མིའི་སྒྲིག་འཛུགས་ཀྱི་མཛད་གཙོ་ལས་ཟུར་སུ་ཡིན་སྐུ་གྲོངས་ཚེ་སྐུ་ཕུང་ལ་བོད་ཀྱི་རྒྱལ་དར་འགེབས་ཆོག

༢ མཛད་གཙོ་ལས་ཟུར་ལས་གཞན་བོད་རྒྱལ་ཁབ་དང་། མི་རིགས། རྩ་དོན་འཐབ་རྩོད་ལ་མཛད་རྗེས་བླ་མེད་བཞག་པའི་མི་སྣ་སྐུ་གཤེགས་ཚེ་སྐུ་ཕུང་ལ་བོད་ཀྱི་རྒྱལ་དར་འགེབས་ཆོག འོན་ཀྱང་བཀའ་ཤག་ལ་སྙན་སེང་གིས་བཀའ་ཁྲོལ་ཐོབ་ན་ལས་དེ་མིན་སྐུ་ཕུང་གང་བྱུང་ལ་བོད་ཀྱི་རྒྱལ་དར་འགེབས་མི་ཆོག

༣ སྐུ་ཕུང་ལ་བོད་ཀྱི་རྒྱལ་དར་འགེབས་པའི་མྱ་ངན་ཞུ་སྐབས་སྐུ་ཕུང་དང་ལྷན་དུ་རྒྱལ་དར་དུར་སར་སྦས་པའམ། མེར་བསྲེག་མི་ཆོག

ལེའུ་བཞི་པ།

བོད་ཀྱི་རྒྱལ་རྟགས་ཀྱི་སྤྱི་བཤད།

དོན་ཚན་བཅུ་གཅིག་པ། བོད་ཀྱི་རྒྱལ་རྟགས་ཀྱི་བྱུང་རིམ།

བོད་ནི་མི་ལོ་སྟོང་ཕྲག་མང་པོའི་ལོ་རྒྱུས་ལྡན་པའི་རང་བཙན་གཙང་མའི་རྒྱལ་ཁབ་ཅིག་ཡིན་ལ། བོད་རྗེ་རིམ་བྱོན་ནས་ལུགས་གཉིས་ཆབ་སྲིད་ཀྱི་མཛད་འགན་བཞེས་མཁན་རྣམས་ཀྱིས་རྒྱུ་ཆ་དང་། བཟོ་ལྟ། ཚོན་མདོག་འདྲ་མིན་ལས་གྲུབ་པའི་རྒྱལ་རྟགས་སམ་རྟགས་ཐམ་བཟོས་ཡོད། ལྷག་པར་རྒྱལ་མཆོག་སྐུ་ཕྲེང་བཅུ་བཞི་པ་མཆོག་གིས་སྔར་ཡོད་བོད་ཀྱི་རྒྱལ་རྟགས་སམ་རྟགས་ཐམ་ཁག་ལ་གཞི་འཛིན་གྱིས། ད་ལྟའི་རྒྱལ་རྟགས་འདི་བཟོས་ནས་བོད་གཞུང་གིས་ཕྱི་ལོ་ ༡༩༦༧ ཟླ་ ༡༠ ཚེས་ ༡༩ ཉིན་ཡོངས་ཁྱབ་ཏུ་གཞུང་འབྲེལ་ཁྱབ་བསྒྲགས་བསྐྱངས་པ་ནས་བྱུང་ཡོད།

དོན་ཚན་བཅུ་གཉིས་པ། བོད་ཀྱི་རྒྱལ་རྟགས་གྱི་མཚོན་དོན་འགྲེལ་བཤད།

༡ ལྷུན་སྟུག་གངས་ཀྱི་རི་བོ་གསུམ་བརྗིད་ཆགས་སུ་གནས་པས་གངས་རི་ར་བས་བསྐོར་བའི་བོད་རྒྱལ་ཁབ་ཆེན་པོའི་ཕྱི་སྣོད་ཀྱི་བཀོད་པ་མཚོན།

༢ གངས་རིའི་ངོས་སུ་མི་འཇིགས་གདོང་ལྔ་འབར་བའི་སེངྒེ་ཟུང་རྣམ་པར་འགྱིངས་པས། ཆོས་སྲིད་ཟུང་དུ་འབྲེལ་བའི་རྒྱལ་ཐབས་ཆབ་སྲིད་ཀྱི་འཕྲིན་ལས་ཕྱོགས་དུས་ཀུན་ལས་རྣམ་པར་རྒྱལ་བ་མཚོན།

༣ སེངྒེ་གཉིས་ཀྱིས་གསེར་གྱི་འཁོར་ལོ་ལྟེ་བར་ནོར་བུ་དགའ་འཁྱིལ་ཁ་དོག་གསུམ་ལྡན་མཉམ་འདེགས་བྱེད་པས། གངས་ཅན་པ་རྣམས་ཀྱིས་རྟག་ཏུ་མཁྱེན་བརྩེ་ནུས་གསུམ་གྱི་བདག་ཉིད་རིགས་གསུམ་གཅིག་བསྡུས་ཀྱི་ངོ་བོ་སྐྱབས་གནས་དཀོན་མཆོག་རིན་ཆེན་རྣམ་པ་གསུམ་གཙུག་ཏུ་བཀུར་བ་མཚོན།

༤ མཁའ་དབྱིངས་སུ་ཉི་ཟླས་རྒྱན་པས། གཞུང་གི་ཆོས་སྲིད་སྐྱོང་ཐབས་ཀུན་སྙོམས་ཉི་ཟླ་བཞིན་སྐྱེ་འགྲོ་རྣམས་ལ་རང་དབང་བདེ་སྐྱིད་ཀྱི་སྣང་བ་ཐོབ་སྟེ་རྨོངས་མུན་གྱི་ཚ་གདུང་སེལ་ནས་རྟག་ཏུ་ཞི་བདེའི་དཔལ་ལ་སྤྱོད་པ་མཚོན།

༥ མཚན་བྱང་དུ་ "བདེན་པ་ཉིད་རྣམ་པར་རྒྱལ་གྱུར་ཅིག" ཅེས་པས་བོད་མི་རྣམས་བདེན་པ་ལ་དགའ་ཞིང་བདེན་རྫུན་གྱི་མཐའ་མའི་རྒྱལ་ཁ་དེ་བདེན་པ་ཉིད་ལ་ཡོད་པའི་ཆོས་ཉིད་ཀྱི་ངང་ཚུལ་ལ་ཡིད་ཆེས་བརྟན་པོ་ཡོད་པ་མཚོན།

༦ དར་དཀར་ཡུག་གཅིག་གིས་བརྒྱན་པ་དེས། བོད་མི་ཡོངས་རྫོགས་དར་གྱི་རྒྱུ་སྤུན་ལྟ་བུའི་འབྲེལ་བ་དམ་ཞིང་ཟབ་ལ། དམ་ཚིག་གཙང་བ་དར་དཀར་ཡུག་གཅིག་དང་མཚུངས་བར་མཚོན།

༧ མཐའ་ལྟགས་གསེར་མདོག་གིས་བརྒྱན་པས་སངས་རྒྱས་ཀྱི་བསྟན་པ་ཕྱོགས་དུས་ཀུན་ཏུ་དར་ཞིང་རྒྱས་པ་མཚོན།

དོན་ཚན་བཅུ་གསུམ་པ། བོད་ཀྱི་རྒྱལ་རྟགས་ཀྱི་བཟོ་དབྱིབས།

༡ རྒྱལ་རྟགས་ཀྱི་ཆེ་ཆུང་དང་། རྒྱུ་ཆ། འབུར་རིས་སོགས་གང་ཞིག་བཟོ་འགོད་གནང་བར་དགག་བྱ་མེད།

༢ རྒྱལ་རྟགས་ཀྱི་བཟོ་དབྱིབས་ལ་འགྱུར་བ་ནམ་ཡང་གཏོང་མི་ཆོག འོན་ཀྱང་རྒྱལ་རྟགས་འབུར་མ་དང་ཚེམ་དྲུབ་སོགས་ཀྱི་མཐའ་ལྟགས་ནང་ནོར་ཕྲེང་དང་འོད་ཟེར་རིགས་འབྲི་བར་དགག་བྱ་མེད།

ལེའུ་ལྔ་པ།

བོད་ཀྱི་རྒྱལ་རྟགས་བེད་སྤྱོད་བྱ་ཚུལ།

དོན་ཚན་བཅུ་བཞི་པ། གཞུང་གི་ལས་ཤོག་དང་། ལས་ཐམ། མཚན་བྱང་།

དབུས་དང་ས་གནས་ཁག་གི་ལས་ཤོག་དང་། མཚན་བྱང་ཐོག་གཞུང་གིས་གཏན་འབེབས་བྱས་པའི་རྒྱལ་རྟགས་འབྲི་འགོད་བྱ་ཆོག་པར་མ་ཟད། ལས་ཐམ་ཡང་བཟོ་ཆོག་པ་ཡིན། དེ་མིན་གཞུང་འབྲེལ་མིན་པའི་ཚོགས་སྡེ་གཞན་སུས་ཀྱང་བོད་ཀྱི་རྒྱལ་རྟགས་བེད་སྤྱོད་མི་ཆོག

དོན་ཚན་བཅོ་ལྔ་པ། སྒེར་གྱི་ལས་ཤོག་དང་། ལས་ཐམ།

མཛད་གཙོ་ལས་ཐོག་རྣམ་པས་སྒེར་གྱི་ལས་ཤོག་དང་། ལས་ཐམ་ལ་གཞུང་གི་གཏན་འབེབས་ལྟར་གྱི་རྒྱལ་རྟགས་བཟོ་བེད་ཆོག་པ་ཡིན།

དོན་ཚན་བཅུ་དྲུག་པ། སྒེར་གྱི་ངོ་སྤྲོད་མཚན་བྱང་།

མཛད་གཙོ་ལས་ཐོག་རྣམ་པ་དང་། གཞུང་ཞབས་དྲུང་གཞོན་ལས་རོགས་ཡན། སྐུ་ཚབ་དོན་གཅོད་ཁག ས་གནས་འགོ་འཛིན་ཁག་བཅས་ཀྱིས་སྒེར་གྱི་ངོ་སྤྲོད་མཚན་བྱང་ཐོག་རྒྱལ་རྟགས་ཅན་བཀོད་ཆོག

དོན་ཚན་བཅུ་བདུན་པ། བོད་ཀྱི་རྒྱལ་རྟགས་ཀྱི་བླང་དོར་ལམ་སྟོན།

༡ རྒྱལ་རྟགས་ཐོག་གཏན་འབེབས་ལྟར་ལས་དེ་མིན་ཡི་གེ་དང་། རི་མོ་འདྲ་མིན་རིགས་གང་བྱུང་འབྲི་འགོད་མི་ཆོག

༢ རྒྱུ་ཆ་འདྲ་མིན་དང་བྲིས་འབུར་ཅི་རིགས་ཀྱི་རྒྱལ་རྟགས་བཟོ་བསྐྲུན་བྱ་རྒྱུར་དགག་བྱ་མེད་ཀྱང་། ངེས་པར་ཁྲིམས་མཐུན་ཚད་ལྡན་ཞིག་ཡིན་དགོས།

༣ རྒྱལ་རྟགས་དེ་འགྲོ་ལམ་དང་། གྱོན་ཆས། ས་གདན་སོགས་མཐོང་ཆུང་འགྲོ་གཞིའི་རིགས་ལ་དཔར་བ་དང་འབྲི་འགོད་རིགས་མི་ཆོག

༤ རྒྱལ་རྟགས་སྐྱོན་ཅན་རིགས་རྒྱལ་རྟགས་ཀྱི་ཆེ་མཐོང་ལ་མི་གནོད་པའི་ཐབས་ལམ་བརྒྱུད་མེད་པ་བཟོ་དགོས།

༥ དབུས་དང་ས་གནས་ཀྱི་གཞུང་འབྲེལ་ཚོགས་འདུ་དང་མཛད་སྒོའི་སྐབས། བྲིས་འབུར་གང་རུང་ལས་གྲུབ་པའི་རྒྱལ་རྟགས་བཀའ་སློབ་གནང་མཁན་གྱི་མདུན་ལྟོག་ཐོག་དང་། བཤད་ལྟོག་གི་མདུན་གཡོག་བྱས་བར་དགག་བྱ་མེད་ཀྱང་། རྒྱལ་རྟགས་ལ་གུས་ཞབས་མེད་པའི་རྣམ་པ་མི་མཐོང་བ་ངེས་པར་བྱེད་དགོས།

ལེའུ་དྲུག་པ།

བོད་ཀྱི་རྒྱལ་གླུ།

དོན་ཚན་བཅོ་བརྒྱད་པ། བོད་ཀྱི་རྒྱལ་གླུའི་བྱུང་རིམ།

བོད་ཀྱི་རྒྱལ་གླུ་ནི་དམག་གླུའམ་གཞུང་གླུ་ནས་རྒྱལ་གླུ་རུ་གྱུར་བ་ཞིག་ཡིན་པ་དང་། དམག་སྒར་སོ་སོས་གཞུང་འབྲེལ་མཛད་སྒོ་ཆེ་ཁག་ལ་བཏང་སྲོལ་ཡོད་པའི་གླུ་ལ་དམག་གླུའམ་གཞུང་གླུ་ཟེར་ཞིང་། དེ་ནི་མི་ལོ་བརྒྱ་ཕྲག་མང་པོའི་སྔོན་ནས་བྱུང་འདུག ཕྱིས་སུ་ཕྱི་ལོ་ ༡༩༤༧ ལོར་ཨེ་ཤ་ཡའི་ཚོགས་ཆེན་ཐོག་བོད་ཀྱི་རྒྱལ་གླུ་རི་རྒྱ་བསམ་གཏན་གླིང་བཏང་འདུག་པ་དང་། དེའི་རྗེས་སུ་རྒྱལ་གླུ་དད་པའི་འཁོར་སྒྲོལ་མ་བཟོས་ཤིང་། བཙན་བྱོལ་དུ་འབྱོར་རྗེས་ཡོངས་འཛིན་ཁྲི་བྱང་རིན་པོ་ཆེ་མཆོག་གིས་རྒྱལ་གླུའི་ཚིག་སྦྱོར་ལ་བསྐྱར་བཅོས་ཀྱིས་ད་ལྟ་གཏོང་བཞིན་པའི་རྒྱལ་གླུ་སྲིད་ཞིའི་ཕན་བདེ་མ་འདི་བྱུང་འདུག

དོན་ཚན་བཅུ་དགུ་པ། བོད་ཀྱི་རྒྱལ་གླུ།

༄༅། །སྲིད་ཞིའི་ཕན་བདེའི་འདོད་རྒུ་འབྱུང་བའི་གཏེར།

ཐུབ་བསྟན་བསམ་འཕེལ་ནོར་བུའི་འོད་སྣང་འབར།

བསྟན་འགྲོའི་ནོར་འཛིན་རྒྱ་ཆེར་སྐྱོང་བའི་མགོན།

འཕྲིན་ལས་ཀྱི་རོལ་མཚོ་རྒྱས།

རྡོ་རྗེའི་ཁམས་སུ་བརྟན་པས་ཕྱོགས་ཀུན་བྱམས་བརྩེས་སྐྱོང་།

གནམ་བསྐོས་དགའ་བ་བརྒྱ་ལྡན་དབུ་འཕང་དགུང་ལ་རེག

ཕུན་ཚོགས་སྡེ་བཞིའི་མངའ་ཐང་རྒྱས།

བོད་ལྗོངས་ཆོལ་ཁ་གསུམ་གྱི་ཁྱོན་ལ་བདེ་སྐྱིད་རྫོགས་ལྡན་གསར་པས་ཁྱབ།

ཆོས་སྲིད་ཀྱི་དཔལ་ཡོན་དར།

ཐུབ་བསྟན་ཕྱོགས་བཅུར་རྒྱས་པས་འཛམ་གླིང་ཡངས་པའི་སྐྱེ་རྒུ་ཞི་བདེའི་དཔལ་ལ་སྦྱོར།

བོད་ལྗོངས་བསྟན་འགྲོའི་དགེ་མཚན་ཉི་འོད་ཀྱིས།

བཀྲ་ཤིས་འོད་སྣང་འབུམ་དུ་འཕྲོ་བའི་གཟིས།

ནག་ཕྱོགས་མུན་པའི་གཡུལ་ལས་རྒྱལ་གྱུར་ཅིག

དོན་ཚན་ཉི་ཤུ་པ། བོད་ཀྱི་རྒྱལ་གླུའི་དབྱངས་ཡིག

བོད་ཀྱི་རྒྱལ་གླུའི་སྒྲ་རོལ་གྱི་དབྱངས་ཡིག་ཟུར་འཛར་དང་པོ་དང་གཉིས་པ་ལྟར་དགོས་རྒྱུ།

དོན་ཚན་ཉེར་གཅིག་པ། བོད་ཀྱི་རྒྱལ་གླུ་བེད་སྤྱོད་བྱེད་ཚུལ།

༡ བོད་རྒྱལ་ཁབ་ཆེན་པོའི་རྒྱལ་ལ་གུས་བརྩི་དང་ཆེ་མཐོང་ལྡན་པའི་སྒོ་ནས་སྤྱི་སྒེར་གྱི་སྒྲིག་འཛུགས་དང་། སློབ་གྲྭ། མི་མང་སུས་ཀྱང་རྒྱལ་གླུ་གཏོང་བར་དགག་བྱ་མེད།

༢ སྐྱེ་བོ་སུ་ཞིག་གིས་རྒྱལ་གླུ་ལེན་པ་དང་རྒྱལ་གླུ་ལེན་པའི་སྐབས་དང་འཕྲད་ཚེ། འགྲོ་སྡོད་མི་བྱེད་པར་ལུས་དྲང་པོར་འགྲེང་། བློ་སྒྲིམ་སྟེ་རྒྱལ་གླུ་ལེན་དགོས།

༣ མཛད་སྒོ་སོགས་ཀྱི་སྐབས་གནས་ཡུལ་རྒྱལ་ཁབ་སོ་སོའི་རྒྱལ་གླུ་ལེན་དགོས་ཚེ་ཐོག་མར་བོད་ཀྱི་རྒྱལ་གླུ་དང་དེ་རྗེས་རྒྱལ་ཁབ་གཞན་གྱི་རྒྱལ་གླུ་ལེན་དགོས།

༤ རྒྱལ་གླུ་ལེན་སྐབས་ངག་རྐྱང་པ་དང་། རོལ་དབྱངས་མཉམ་ལེན་གང་བྱས་ཀྱང་ཆོག འོན་ཀྱང་ཁྲིམས་སྒྲིག་གཏན་འབེབས་དང་མི་མཐུན་པར་རང་སྣང་གང་ཤར་གྱིས་ལེན་མི་ཆོག

དོན་ཚན་ཉེར་གཉིས་པ། སྒྲིག་གཞི་བསྐྱར་བཅོས།

སྒྲིག་གཞི་འདི་ལ་བསྐྱར་བཅོས་དགོས་གལ་ནམ་བྱུང་མཚམས་སྤྱི་འཐུས་ལྷན་ཚོགས་ཀྱི་སྤྱི་འཐུས་ངོ་ཡོད་གསུམ་ཆ་གཉིས་ཡན་གྱི་མོས་མཐུན་བསྐྱར་བཅོས་ལ་སྲིད་སྐྱོང་གིས་ཆོག་མཆན་མིང་རྟགས་འགོད་དགོས།། །།



༄༅།། བོད་རྒྱལ་ཁབ་ཆེན་པོའི་རྒྱལ་གླུའི་དབྱངས་ཡིག

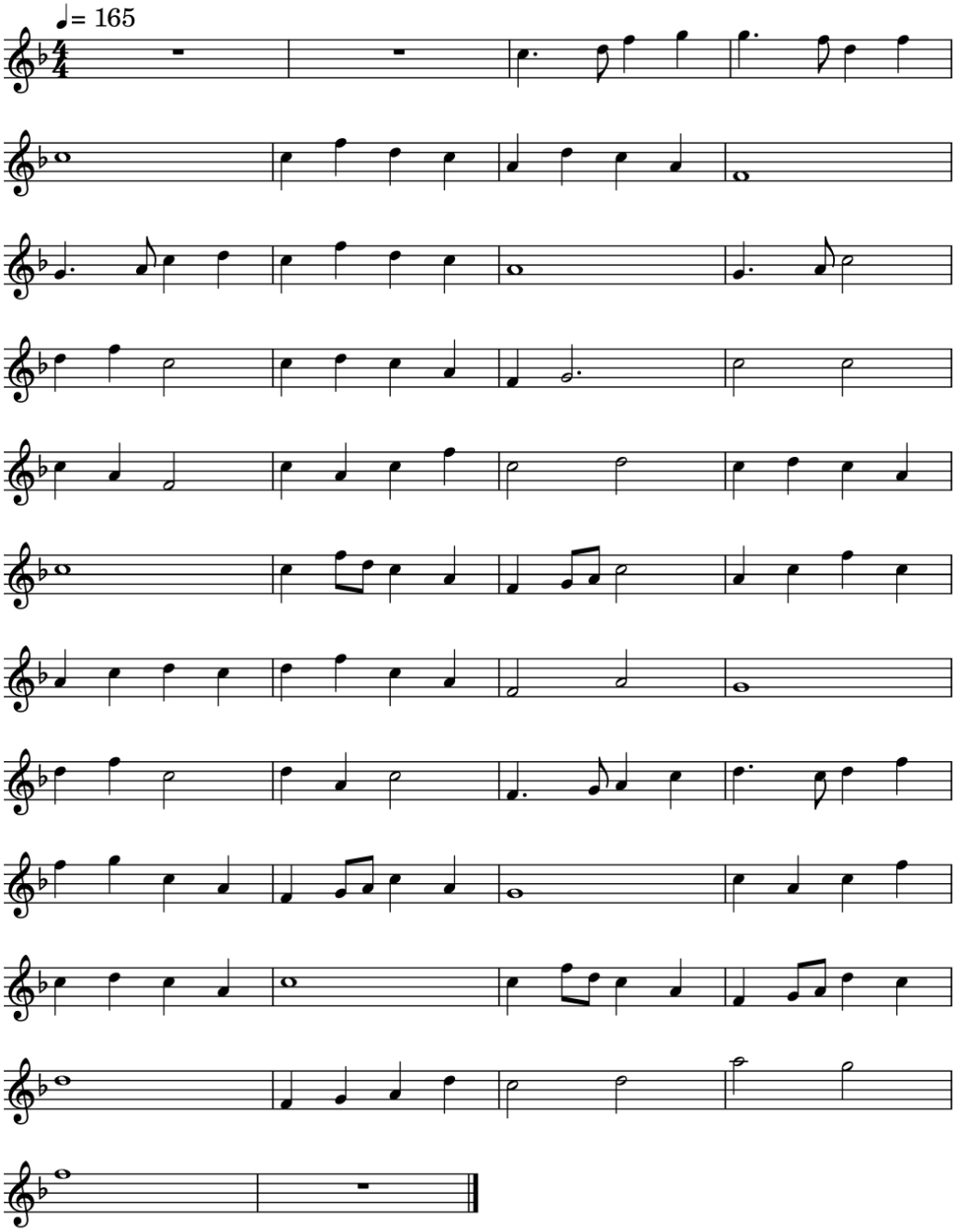

༄༅།། བོད་རྒྱལ་ཁབ་ཆེན་པོའི་རྒྱལ་གླུའི་དབྱངས་ཡིག

1=F$\frac{4}{4}$ ♩=165

| 0 0 0 0 | 0 0 0 0 | 5· 6 1̇ 2̇ | 2̇· 1̇ 6 1̇ |

| 5 – – – | 5 1̇ 6 5 | 3 6 5 3 | 1 – – – |

| 2· 3 5 6 | 5 1̇ 6 5 | 3 – – – | 2· 3 5 – |

| 6 1̇ 5 – | 5 6 5 3 | 1 2 – – | 5 – 5 – |

| 5 3 1 – | 5 3 5 1̇ | 5 – 6 – | 5 6 5 3 |

| 5 – – – | 5 1̇ 6 5 3 | 1 2 3 5 – | 3 5 1̇ 5 |

| 3 5 6 5 | 6 1̇ 5 3 | 1 – 3 – | 2 – – – |

| 6 1̇ 5 – | 6 3 5 – | 1· 2 3 5 | 6· 5 6 1̇ |

| 1 2 5 3 | 1 2 3 5 3 | 2 – – – | 5 3 5 1̇ |

| 5 6 5 3 | 5 – – – | 5 1̇ 6 5 3 | 1 2 3 6 5 |

| 6 – – – | 1 2 3 6 | 5 – 6 – | 3̇ – 2̇ – |

| 1̇ – – – | 0 0 0 0 ‖





ཚོགས་གཙོ་མཁན་པོ་བསོད་ནམས་བསྟན་འཛེལ་མཆོག་ནས།

ཁྲིམས་འཆར་ལ་རྒྱབ་སྐྱོར་གནང་མཁན་ཚོགས་ཆུང་གི་ཚོགས་གཙོ་སྤྱི་འཐུས་དགེ་བཤེས་ལྷ་རམས་པ་ཞ་ཀྱག་ཆེ་བརྟན་ལགས།

སྤྱི་འཐུས་དགེ་བཤེས་ལྷ་རམས་པ་ཞ་ཀྱག་ཆེ་བརྟན་ལགས་ནས།

དཔལ་ལྡན་ཚོགས་གཙོ་མཆོག ཁྲིམས་འཆར་ཡིག་ཆ་ཞང་ ༡༩ ཁ་པ་ལ་རྒྱབ་སྐྱོར་ཞུ་ཡི་ཡིན།

ཚོགས་གཙོ་མཁན་པོ་བསོད་ནམས་བསྟན་འཛེལ་མཆོག་ནས།

ཁྱེམས་འཚང་འདི་ཚུད་པ་ལ་དགག་བྱ། མེད་པ་སོང་ཙང་དེ་ཚུད་པ་ཡིན། ཁྱེམས་འཚང་གྱི་འཚང་ཟེན་དེ་ལ་ལེའུ་ལྔ་དང་དོན་ཚན་ཉི་ཤུ་རྩ་གཉིས་འདུག ལེའུ་རེ་རེ་བྱས་ནས་བརྗོད་པ་དང་པོའི་ཐོག་ལ་ཟེབས་ཀྱི་ཡིན། ལེའུ་དང་པོ། བརྗོད་པ་དང་པོའི་ཐོག་ལ་གསུང་མཁན་ཡོད་དམ། མེད་པ་ཡིན་ན་ལེའུ་གཉིས་པའི་བརྗོད་པ་དང་པོའི་ཐོག་ལ། སྤྱི་འཁྱས་མཁན་པོ་འཇམ་དཔལ་བསྟན་འཛིན་ལགས།

སྤྱི་འཁྱས་མཁན་པོ་འཇམ་དཔལ་བསྟན་འཛིན་ལགས་ནས།

དཔལ་ལྡན་ཚོགས་གཙོ་མཆོག བོད་ཀྱི་རྒྱལ་དང་གྱི་བྱང་རིམ་གྱི་ནང་ལ་ག་རེ་འཁོད་འདུག་ཟེར་ན། བོད་ཀྱི་རྒྱལ་དང་ནི་དུས་རབས་བདུན་པའི་ནང་བོད་ཀྱི་རྒྱལ་པོའི་སྐུ་དུས་སུ་བྱང་བའི་ཚེ་ལོ་སྟོང་ཐག་བརྒལ་བའི་ལོ་རྒྱུས་ཡོད་པའི་འཛམ་གླིང་གི་རྒྱལ་དང་རྣིང་གྲས་ཤེགས་ཡིན་གསུངས་འདུག དེ་འདྲ་ཡིན་དུས་སྐབས་དེ་དུས་ཀྱི་སྲོང་བཙན་སྒམ་པོའི་སྐུ་དུས་ཀྱི་བོད་ཀྱི་རྒྱལ་དང་དེ་གང་འདྲ་ཞེག་ཡོད་རེད། དེ་རྣམ་པ་ཚོས་དཔེ་མཚོན་ལྟ་བུང་རི་མོའི་ལམ་ལ་ཐབ་ཡོད་དང་མེད། ཏེ་ན་དང་པོ་དེ་ཡིན།

དེ་ནས་གཉིས་པ་དེ་གা་རེ་གསུངས་འདུག་ཟེར་ན། དམག་དང་ནི་ཕྱི་སུ་རྒྱལ་དང་དུ་བསྡུར་བ་ཞེག་ཡིན། ཡིན་ལའང་དེ་ཡང་གངས་ལྗོངས་ཚོས་སྲིད་གཉིས་ཀྱི་དབུ་འཁྲིད་ཅ་རྒྱལ་དབང་སྐུ་ཟེང་བཙུ་གསུམ་པ་ཆེན་པོས་དམག་དང་ཀྱི་བགོད་རིམ་སྔར་ཡོད་ལ་གཞི་བཅོལ་ཏེ་དུས་བསྡུན་གཅིག་བྱུར་མངོད་པ་རེད་ཅེས་གསུངས་འདུག དེ་ཡིན་དུས་དེ་གཅིག་བྱུར་གང་འབྲ་བྱས་ནས་མངོད་ཡོད་རེད། དེ་གཅིག་བྱུར་མངོད་པའི་བརྒྱུད་རིམ་དེའི་སྐང་ལ་རྣམ་པ་ཚོའི་མཐོ་མཐོང་ཚུལ་གང་འདྲ་ཡོད། དེ་གསལ་པོ་ཞེག་གསུངས་རོགས་གནང་།

ཚོགས་གཙོ་མཁན་པོ་བསོད་ནམས་བསྟན་འཛེལ་མཆོག་ནས།

སྤྱི་འཁྱས་མཁན་པོ་ཀཱཿ བྲག་དཀོར་བྱང་བསོད་ནམས་ལགས།

སྤྱི་འཁྱས་མཁན་པོ་ཀཱཿབྲག་དཀོར་བྱང་བསོད་ནམས་ལགས་ནས།

དཔལ་ལྡན་ཚོགས་གཙོ་མཆོག དེ་རིང་བོད་ཀྱི་རྒྱལ་དང་དང་། རྒྱལ་ཁྲི རྒྱལ་རྟགས་ལེད་སྤྲོད་བྱེད་ཐོགས་ཀྱི་སྤྲིག་གཞི་དེ་ཚོ་དེ་ཝི་སྲིད་པའི་གལ་ཆེན་པོ་དང་ཡག་པོ་རེད་དྲན་གྱི་འདུག དེ་སྔ་མ་དྲགས་ན་ཕྱི་མ་དྲགས་པ་དགོས་རེས་ཅན་ཞིག་རེད་འདུག དེ་རིང་ཚོགས་ཆུང་གི་ཚོགས་དང་རྣམ་པ་ལྷན་རྒྱས་ཚང་མ་ལ་སྤྱིང་ཐག་ཅིག་ཡོད་ཀྱི་ཡིན། ཡིན་ཡང་ལེའུ་གཉིས་པའི་སྤྲོ་ནས་ཆཤག་ལེན་རྒྱུ་གཅིག་རེད། བོད་ཀྱི་རྒྱལ་དང་གྱི་མཚོན་དོན་དེ་རེད། བོད་ཀྱི་རྒྱལ་དང་གྱི་མཚོན་དོན་དེ་གཞི་རྩའི་ཚ་ནས་འདི་དོན་ཚན་མཐུན་ནང་བགོད་འདུག ཡིན་ནའང་དེ་ཚོ་ང་བང་ཚོ་བོད་གི་འཛེལ་བཤད་ཅིག་ཡིན་རྒྱུ་རེད། སྤྱིར་བཏང་འཛམ་གླིང་གི་རྒྱལ་སྤྱིའི་ཐོག་ནས་རྒྱལ་དང་ཚད་ལྡན་འབྲ་བོ་དེ་ལ་ཚ་རྒྱེན་གསུམ་ཚང་དགོས་ཀྱི་འདུག དེལེ་ན་རྒྱལ་དང་ཀྱི་ལོ་རྒྱུས། རྒྱལ་དང་ཀྱི་ངོ་བོ། རྒྱལ་

དར་གྱི་ལ་རྒྱ་ཟེར་ནས། དེའི་ནང་ལ་དེ་ཚོ་གསུམ་དེ་ག་རེ་ག་རེ་ཚང་གི་ཡོད་མེད་ཀྱི་འགྲེལ་བཤད་དེ་ཚོགས་ཆུང་ངོས་ནས་དོན་ཚན་བརྒྱད་ཀྱི་ནང་ནས་རྒྱལ་དར་གྱི་དེས་ལོ་རྒྱུས་ག་རེ་མཚོན་ཐུབ་ཀྱི་ཡོད་རེད། དོན་ཚན་བརྒྱད་ནང་ནས་རྒྱལ་དར་གྱི་ངོ་བོ་ག་རེ་མཚོན་ཐུབ་ཀྱི་ཡོད་རེད། དོན་ཚན་བརྒྱད་ཀྱི་ནང་ནས་རྒྱལ་དར་གྱི་ལ་རྒྱ་ག་རེ་མཚོན་ཐུབ་ཀྱི་ཡོད་རེད། དེ་ཚོ་གཅིག་ཡོད་ན་རྒྱལ་དར་ཚད་ལྡན་དུ་འགྲོ་ས་རེད། དཔེར་ན། རྒྱལ་སྤྱིའི་ནང་ལ་རྒྱལ་དར་ལ་ཚང་དགོས་པའི་དོན་ཚན་གསུམ་ནས་ལོ་རྒྱུས་ཟེར་ན་ག་རེ་རེད་ཟེར་ན། རྒྱལ་དར་དེའི་ **༼ཚོགས་གཙོ་མཁན་པོ་བསོད་ནམས་བསྟན་འཕེལ་མཆོག་ནས།** བརྗོད་པ་དང་པོའི་ཐོག་ལ། བརྗོད་པ་དང་པོའི་ཐོག་ལ། དེའི་ཚིག་བརྗོད་དང་དོགས་འདྲི་དང་ཁྱབ་ཚད་དེའི་སྐོར་ལ་གསུང་རྒྱུ་རེད། ༽ དེར་དོགས་འདྲི་ཞུ་ཡི་ཡོད། རྒྱལ་དར་གྱི་མཚོན་དོན་འགྲེལ་བཤད་ ༡ ཡོད་པའི་ནང་ནས། སྤྱིར་བཏང་རྒྱལ་སྤྱིའི་ནང་ལ་དོན་ཚན་གསུམ་ཚང་དགོས་ཀྱི་འདུག དོན་ཚན་གསུམ་དེ་རྒྱལ་དར་གྱི་བྱུང་རིམ་དོན་ཚན་ ༡ ནང་ཡོད་པ་དེའི་ནང་ནས་ག་རེ་ག་རེ་ཡིན། ལོ་རྒྱུས་ག་རེ་ག་རེའི་མཚོན་གྱི་ཡོད་རེད། ངོ་བོ་ག་རེ་ག་རེ་མཚོན་གྱི་ཡོད་རེད། ལ་རྒྱ་ག་རེ་ག་རེ་མཚོན་གྱི་ཡོད་རེད། ཡང་ངས་ལོ་རྒྱུས་དང་རྒྱབ་ལྗོངས་དེ་མ་ལབ་པ་ཡིན་ན་ཡང་ཁོས་ལོ་རྒྱུས་དེ་གཞན་པ་བཤད་སྲིད་ཀྱི་རེད་པྲ། དེ་ཡིན་དུས་རྒྱལ་སྤྱིའི་ནང་རྒྱལ་རྟགས་ཀྱི་ལོ་རྒྱུས་ཟེར་དུས་ག་རེ་ཟེར་གྱི་ཡོད་རེད་ཟེར་ན། འདས་མ་འོངས་ད་ལྟ་གསུམ་མཚོན་ཐུབ་དགོས་ཀྱི་འདུག ངོ་བོ་ཟེར་རྒྱུ་དེ་རྒྱལ་ཁབ་དེའི་མི་རིགས། སྐད་ཡིག ས་ཁོངས་ཡོད་ཚད་ཚང་མ་མཚོན་ཐུབ་ཀྱི་འདུག ལ་རྒྱ་ཟེར་ན་རྒྱལ་ཁབ་དེ་ལ་བཅངས་པའི་བརྩེ་བ། སྙིང་སྟོབས་དེ་ཚོ་མཚོན་ཐུབ་ཀྱི་འདུག དེ་ཡིན་དུས་འདིའི་དོན་ཚན་བརྒྱད་ཀྱི་ནང་ལ་དེ་ཚོ་ག་རེ་ག་རེ་མཚོན་ཐུབ་ཀྱི་འདུག དེ་ཚོ་ལ་འགྲེལ་བཤད་གནང་རོགས་ཞེས་གཅིག་དེ་ཡིན།

ཚོགས་གཙོ་མཁན་པོ་བསོད་ནམས་བསྟན་འཕེལ་མཆོག་ནས།

ཚོགས་ཆུང་གི་ཚོགས་གཙོ་སྤྱི་འཐུས་དགེ་བཤེས་ལྷ་རམས་པ་ཨ་ཀྲུག་ཚེ་བརྟན་ལགས།

སྤྱི་འཐུས་དགེ་བཤེས་ལྷ་རམས་པ་ཨ་ཀྲུག་ཚེ་བརྟན་ལགས་ནས།

དཔལ་ལྡན་ཚོགས་གཙོ་མཆོག ད་ལྟ་ལེའུ་གཉིས་པའི་ནང་ནས་རྒྱལ་དར་གྱི་བྱུང་རིམ་གྱི་སྐོར་ལ་བཀུར་འོས་སྤྱི་འཐུས་ཤིག་གིས་བཀའ་འདྲི་གནང་བར། རྒྱལ་དར་གྱི་བྱུང་རིམ་དེ་དུས་རབས་བདུན་པའི་སྐབས་སུ་ཆོས་རྒྱལ་སྲོང་བཙན་སྒམ་པོའི་སྐབས་ནས་བྱུང་བཞག་པ་ཞིག་ཡིན་པ་ཁྱེད་རྣམ་པས་གསུངས་པ་དེ་སྐབས་དེ་དུས་ཀྱི་དཔེ་རིས་ལྟ་བུ་དེ་འདྲ་ང་ཚོའི་འདིའི་ནང་ལ་བཀོད་ཡོད་མེད་དེ་གསུངས་སོང་། ད་ལྟ་ང་ཚོའི་ཟུར་འཛར་འདིའི་ནང་ལ་དེ་འདྲ་དམིགས་བསལ་གང་ཡང་བྲིས་མེད། ཡིན་ནའང་ང་ཚོའི་རྒྱལ་དར་དེ་འདིའི་ནང་ལ་གསལ་བ་ནང་བཞིན་དམག་དར་ནས་ཕྱིས་སུ་རྒྱལ་དར་དུ་གྱུར་བ་ཞིག་ཡིན་པ་དང་། དམག་དར་ཐོག་མ་འགོ་བཙུགས་པ་དེ་ཆོས་རྒྱལ་སྲོང་བཙན་སྒམ་པོའི་སྐབས་སུ་མཐའ་བཞིའི་དམག་བསྡུ་མཛད་ནས། མཐའ་བཞིའི་དམག་གི་དམག་དར་ལ་སེང་གེའི་རྟགས་ཡོད་པ། སེང་གེ་ཁ་སྤྲོད་དང་། སེང་གེ་གནམ་མཆོང་། ཡང་སེང་གེ་མེད་པ་དེ་འདྲ་མཐའ་བཞིའི་དམག་གི་དམག་དར་ཞིག་བཟོས་འདུག དེ་ནས་ང་ཚོའི་དམག་དར་ལ་སེང་གེ་ཁོ་ནར་བཟོས་པ་དེ་ག་དུས་བྱུང་འདུག་ཟེར་ན། ཆོས་རྒྱལ་ཁྲི་སྲོང་ལྡེ་ཚན་སྐབས་སུ་ཁོང་གི་སྲས་མུ་རུག་བཙན་པོ་ལ་ཉེས་ཆད་ཀྱི་བཟོ་འདྲ་ཞིག་ཕོག་ནས་ཆེན་པོ་ཧོར་ལ་བཏང་བྱས། ཆེན་པོ་ཧོར་གྱི་དམག་དེ་རྩ་མེད་གཏོང་མ་ཐུབ་ན་ཚུར་

ལོག་མི་ཚོག་བའི་བཀའ་རྒྱ་ཞེག་མེབས་བའི་ཉེར་ལེན་ལ་བརྟེན་ནས་སྐུ་རྙག་བཙན་པོས་སྐབས་དེ་དུས་སྒོར་དཔོན་བརླ་འབྱང་གནས་བཞུགས་ཡོད་ཅང་། ཁོང་ལ་ཆེན་པོ་ཉོར་གྱི་དམག་དེ་དབེ་རྒྱ་ཆེན་པོ་རིད་འདུག ངས་གླགས་འཚེལ་ཐུབ་རྒྱ་དཀའ་ལས་ཁག་པོ་རིད་འདུག དེ་མ་ཐུབ་ན་ཡབ་བཙན་པོས་ང་ལོག་བཅུག་གི་མི་འདུག ཐུགས་རྗེ་གཟེགས་རོགས་ཞེས་ཞུས་ཡོང་དུས། སྒོབ་དཔོན་བརླ་འབྱང་གནས་ཀྱིས་སྐབས་དེ་དུས་མེང་གེའི་བར་ཞེག་རྒྱལ་དང་ལ་སྐྱར་ནས་འདི་ཁྱེད་རང་གིས་འཁྱེར་ནས་འགྲོ་བཞག་ན་སྐང་དག་ཡོད་མ་རེད་ཅེས་བཀའ་གནང་འདུག བཀའ་གནང་ཚར་བའི་རྗེས་སུ་སུ་རྙག་བཙན་པོ་ཁ་གིར་མེབས་བའི་སྐབས་སུ་རྣམ་སྲས་རྒྱ་བདག་བརྒྱད་ཀྱིས་རོགས་པ་བྱས་ནས་མཐའ་བཞིའི་དབུ་ཚང་མ་བཏུལ་ནས་ཁོང་ལ་རྒྱལ་ཁ་ཐོབ་པ་སོང་ཅང་། དུས་དེ་ནས་བརྒྱང་སྐེ་ང་ཚོའི་དམག་དང་ཡོངས་རྫོགས་ལ་སེང་གེ་གཅིག་ཐུང་ཚགས་པ་དེ་དེ་ནས་འགོ་བཙུགས་འདུག དེ་ནས་༧རྒྱལ་མཆོག་སྐུ་ཕེང་བཅུ་གསུམ་པ་ཆེན་པོས་སྤང་ཡོད་ཀྱི་དམག་དང་གཞིར་བརྒྱང་ནས་ཁོང་གིས་ཕྱི་ལོ་ ༡༠༡ཅ ཀྱི་ལོར། ཕྱི་ལོ་ ༡༤༡༡ཀྱཀྱ ལོར་རྩོ་རྗེ་ཕྱིང་ལ་མོན་ལ་ཉེན་གཡོལ་མེབས། ཕྱིར་ཆོར་བུ་ཕྱིང་གང་མེབས་བའི་སྐབས་སུ། ཉེན་གཡོལ་ལ་མེབས་བའི་སྐབས་སུ། སྐབས་དེ་དུས་རྒྱ་གར་ཕེའི་རིའི་ཁོག་ལ་ཡོད་བའི་སྐབས་སུ་དེ་འདྲའི་རྒྱལ་དང་དང་རྒྱལ་རྟགས་དེ་འདྲ་མཐོང་བ་ལ་བརྟེན་ནས། ཁོང་གིས་དེ་འདྲ་ཞེག་དགོས་པ་གཟེགས་ནས། ཁོང་གིས་དེ་མ་ཉིད་དུ་སྡང་གྱི་དམག་དང་གྱི་བགོད་རིས་ལ་གཞི་བཅོལ་ནས་དེའི་ཐོག་ལ་མེའུ་གདུང་བྱག་སོགས་མཚོན་རྟགས་ཁཤས་ཤེག་བཟོས་ནས་དེ་ཡོངས་ཁྲབ་ཏུ་དམག་མི་ལ་གཅིག་བྱང་དུ་བགོད་ཁྲབ་གནང་ནས། དེའི་རྗེས་ལ་ང་ཚོའི་ད་ལྟའི་རྒྱལ་ཁབ་བཞག་བའི་བྱང་རིམ་དེ་དེ་འདྲ་ཞེག་བའི་བྱང་རིས་ཀྱི་ཡིག་ཡིག་བགོད་རིས་ཇི་བཞིན་ཡིན་མེན་མི་ཤེས་ཀེ། རེད་ཟེར་ནས་དབེ་མཚོན་མང་པོ་མཇལ་རྒྱུ་འདུག་ཞུ་རྒྱུ་ཡིན།

དེ་ནས་ད་ལྟ་མཚོན་དོན་གྱི་ཐོག་ལ་བཀྲང་འོས་སྤྱི་འཐུས་ཤེག་གིས་ད་ལྟ་ང་ཚོའི་རྒྱལ་ཁབ་ཅིག་གི་རྒྱལ་དང་ལ་མཚོན་པ་ཡིན་ན། དེ་ཡིས་ལོ་རྒྱུས་དང་། ངོ་བོ། ལ་རྒྱ་གསུམ་མཚོན་དགོས་ཀྱི་ཡོད་རེད་ཟེར་བ་དེ་རེད། དེ་གསུངས་སོང་སྟེ། ཡིན་ནའང་ང་ཚོས་ཞེབ་འཇུག་བྱས་བའི་བརྒྱུད་རིམ་གྱི་ནང་ལ་རྒྱལ་དང་དེ་རྒྱལ་ཁབ་ཀྱི་ལ་རྒྱ་བཙི་རྒྱ་དང་། རྒྱལ་དང་དེ་རྒྱལ་ཁབ་ཀྱི་སྤྱིང་སྐྱོབས་དེ་འཇ་ལ་བཙི་རྒྱ། རྒྱལ་དང་དེ་བཟོས་ཚར་བའི་རྗེས་ལ་རྒྱལ་དང་དེ་དང་བཞེན་ཀྱིས་རྒྱལ་ཁབ་ཀྱི་མི་མང་ཡོངས་རྫོགས་ཀྱི་སེམས་ནང་ལ་ལ་རྒྱ་དང་། སྤྱིང་སྐྱོབས་ལ་འགྲུང་འཁོར་རྒྱུའི་ཚ་ནས་རྒྱལ་དང་ལ་ལ་རྒྱ་ཟེར་ནས་ཐ་སྙད་སྦྱར་བ་མ་གཏོགས་རྒྱལ་དང་བཟོ་དུས་ནས་ལ་རྒྱའི་ངོ་བོར་བཟོ་ཟེར་བ་དེ་འདྲ་ཞལ་ཆེར་ཡིན་ཀྱི་མ་རེད་བསམ་ཀྱི་འདུག ལ་རྒྱའི་ངོ་བོ་བཟོ་རྒྱུ་དེ་འདྲ་དམེགས་བསལ་གང་ཡང་མེད་སྟ། ད་ལྟ་ང་ཚོའི་མཚོན་དོན་ཀྱི་ཐོག་ནས་སྤྱིར་བཏང་ཁོང་གིས་གསུངས་པའི་རྒྱལ་དང་ལ་རྒྱལ་ཁབ་ཀྱི་ལོ་རྒྱུས་དང་། ངོ་བོ། ལ་རྒྱ་མཚོན་དགོས་རེད་ཟེར་རྒྱུ་དེ་འདྲ་ཁྱེམས་དང་སྤྱིག་གཞིའི་ལས་གཏན་བྱས་པ་དེ་འདྲ་གང་ཡང་མེད་འདུག སྤྱིར་བཏང་རྒྱལ་དང་དང་། རྒྱལ་རྟགས། རྒྱལ་གྱི་སྐོར་ལ་བཤད་སྲོལ་དེ་ལྟར་པ་སོ་སོ་ལ་བཤད་སྐྱངས་མ་འདྲ་བ་སྟ་ཁ་མང་པོ་འདུག དེ་སྟ་ཁ་གཅིག་ལ་གཞི་བཞག་ན་འཕྲིག་གི་མི་འདུག དེར་བརྟེན་ང་ཚོའི་རྒྱལ་དང་དེ་ལ་མཚོན་དོན་མ་འདའ་བ་ཞིག་ཡོད་ཀྱི་ཡོད་ཚུལ་ཁོང་ཚོས་ཁོ་ཁོ་ལ་བཤད་པ་ཡིན་ན། བོད་རྒྱལ་ཁབ་ཆེན་པོའི་ལོ་རྒྱུས་མཚོན་པ། སྤྱིང་སྐྱོབས་མཚོན་ཐུབ་པ། དེ་བཞིན་འདས་མ་ད་གསུམ་ཀྱི་ང་ཚོའི་ཚོས་སྲིད་རྒྱང་འབྲེལ་གྱིས་རྒྱལ་ཁབ་དང་དེའི་འཛིན་སྐྱོང་ཚང་མ་མཚོན་ཐུབ་པ་དེའི་ནང་ལ་

འདུག དེར་བརྟེན་གཙོ་བོ་ངོ་གདོང་རང་ལ་ཡོད་པའི་དོན་ཚན་བརྒྱད་ཀྱི་ཐོག་ལ་མཚོན་དོན་དེ་ད་ལྟ་དེའི་ནང་ལ་ཞུས་པ་དེ་ཡིན་ཞུ་རྒྱུ་ཡིན།

ཚོགས་གཙོ་མཁན་པོ་བསོད་ནམས་བསྟན་འཕེལ་མཆོག་ནས།

སྤྱི་འཐུས་བློ་བཟང་རྒྱ་མཚོ་སྲི་ཐར་ལགས།

སྤྱི་འཐུས་བློ་བཟང་རྒྱ་མཚོ་སྲི་ཐར་ལགས་ནས།

དཔལ་ལྡན་ཚོགས་གཙོ་མཆོག བོད་ཀྱི་རྒྱལ་དར་དང་འབྲེལ་བའི་བཀའ་འདྲི་ཞུ་རྒྱུ་ཡོད། ལེའུ་གཉིས་པའི་དོན་ཚན་བདུན་པའི་ནང་ལ་ནོར་བུ་དགའ་འཁྱིལ་གྱི་མཚོན་རྟགས་དེ་རྒྱལ་དར་དང་རྒྱལ་རྟགས་ཀྱི་ནང་དུ་མ་འདྲ་བ་ཞིག་འདུག་གླ། དེ་རྣམ་པ་ཚོས་གཟིགས་ཡོད་ན། དེ་ཀང་བཙུགས་ནས་བཟོས་པ་ཡིན། དེ་གང་འདྲ་ཡིན་མིན་བཀའ་འདྲི་ཞུ་རྒྱུའི་འདོད་པ་བྱུང་སོང་། ཞུ་དགོས་པའི་རྒྱུ་མཚན་གང་ཡིན་ཟེར་ན། རྣམ་པ་ཚོས་དེང་སང་རྒྱལ་དར་གྱི་འགྲེལ་བཤད་དེ་དྲྭ་རྒྱའི་ནང་ཨིན་ཇིའི་ཐོག་ལ་གཟིགས་པ་ཡིན་ན། དེའི་ནང་ལ་ག་རེ་ཞུ་ཡི་འདུག་ཟེར་ན། དེ་ལ་ནོར་བུ་དགའ་འཁྱིལ་ཞུ་ཡི་མི་འདུག དེ་ལ་ Yin-Yang ཞུ་ཡི་འདུག དེ་འགྲེལ་བཤད་ལོག་པ་ཞིག་རྒྱག་གི་འདུག དེ་ཡིན་དུས་དེ་འདྲ་ཞིག་རྣམ་པ་ཚོ་ལྟ་རྒྱུ་བྱུང་ཡོད་ན་མེད་ན་བཀའ་འདྲི་ཞུ་རྒྱུའི་འདོད་པ་བྱུང་སོང་།

ཚོགས་གཙོ་མཁན་པོ་བསོད་ནམས་བསྟན་འཕེལ་མཆོག་ནས།

ཚོགས་ཆུང་གི་ཚོགས་གཙོ་སྤྱི་འཐུས་དགེ་བཤེས་ལྷ་རམས་པ་ཨ་ཀྲུག་ཆེ་བརྟན་ལགས།

སྤྱི་འཐུས་དགེ་བཤེས་ལྷ་རམས་པ་ཨ་ཀྲུག་ཆེ་བརྟན་ལགས་ནས།

དཔལ་ལྡན་ཚོགས་གཙོ་མཆོག ད་ལྟ་བཀུར་འོས་སྤྱི་འཐུས་ཤིག་གིས་གསུངས་པ་དེ་རྒྱལ་དར་དང་། རྒྱལ་རྟགས་གཉིས་ཀྱི་ཐོག་གི་ནོར་བུ་དགའ་འཁྱིལ་གཉིས་སྐོར་ལ་རེད། དེ་གཉིས་དེ་ང་ཚོས་འདིའི་ནང་ཞིབ་འཇུག་མང་པོ་བྱས་པ་བརྒྱུད་ནས་མ་འདྲ་བ་ཞིག་རེད་འདུག རྒྱལ་དར་སྒང་གི་ནོར་བུ་དགའ་འཁྱིལ་དེ་ཞིབ་ཚགས་པོར་གཟིགས་ན་སེང་གེ་གཉིས་ཀྱི་ལག་པ་གཉིས་ཀྱིས་སྐྱོར་བསྡད་ཡོད་རེད། དེའི་མཚོན་དོན་དེ་ག་རེ་རེད་ཟེར་ན་ཆོས་སྲིད་ཟུང་འབྲེལ་གྱི་མཚོན་དོན་རེད་འདུག ང་རང་ཚོའི་བོད་རྒྱལ་ཁབ་ཆེན་པོའི་རྒྱལ་ཁབ་དེ་ཆོས་སྲིད་ཟུང་འབྲེལ་གྱི་སྒོ་ནས་ཡོང་པ་དེའི་མཚོན་དོན་དེ་རེད་འདུག ད་ལྟ་རྒྱལ་རྟགས་ཐོག་གི་ནོར་བུ་དགའ་འཁྱིལ་དེ་ཆོས་འཁོར་གྱི་ལྟེ་བ་ལ་ཡོད་རེད། དེ་སེང་གེ་གཉིས་ཀྱིས་ཡར་བཀྱགས་བསྡད་ཡོད་རེད། དཔེར་ན། རྒྱལ་དར་ཡིན་ན་ནོར་བུ་མེ་འབར་ཞིག་ཡར་བཀྱགས་ནས་ཡོད་རེད། དེ་འདྲ་པོ་ཞིག་རེད། དེའི་མཚོན་དོན་དེ་ག་རེ་རེད་ཟེར་ན། ང་ཚོ་བོད་གངས་ཅན་གྱི་མི་དེ་རིགས་གསུམ་གཅིག་བསྡུས་ཟེར་ན་འཇམ་དཔལ་དབྱངས་དང་། སྤྱན་རས་གཟིགས། ཕྱག་ན་རྡོ་རྗེ། ནོར་བུའི་ཁ་དོག་དམར་སེར་དེ་འཇམ་དཔལ་དབྱངས་དང་། དཀར་པོ་དེ་སྤྱན་རས་གཟིགས། སྔོ་ནག་དེ་ཕྱག་ན་རྡོ་རྗེ། རིགས་གསུམ་གཅིག་བསྡུས་ཀྱི་ངོ་བོ་སྐྱབས་གནས་དཀོན་མཆོག་གསུམ་གཙུག་ཏུ་བཀུར་བའི་མཚོན་དོན་ཡིན་ཙང་། དེའི་དགའ་འཁྱིལ་གཉིས་དེ་དགའ་འཁྱིལ་ཡིན་པ་འདྲ་བ་ལ་

ཡང་ནང་དོན་ལོགས་དགར་རེད་འདུག ནོར་བུ་དགའ་འཁྱེལ་ཟེར་ན་དེ་ང་ཚོ་བོད་ཀྱི་ནོར་བུ་དགའ་འཁྱེལ་རང་རེད་འདུག དེའི་སྣང་ལ་ཁྱེད་ཀྱིས་གསུངས་པ་ནང་བཞིན་ལོག་བཤད་བྱེད་མཁན་དེ་ཚོས་ཅབ་ཚ་ཚོས་ལུགས་ཀྱིས་འདིའི་སྣང་ལ་གཅིག་བཟོས་བསྡད་པ་དང་། དེ་ཚོ་ལ་འཛེལ་བཤད་རྒྱག་གི་འདུག་སྟེ། ཁོང་ཚོའི་དེ་ནོར་བུ་ཞེག་རེད་མེ་འདུག རི་མོ་འདྲ་ཞེག་རེད་འདུག དེ་ཡིན་དུས་ང་ཚོའི་བོད་ཀྱི་ནོར་བུ་དགའ་འཁྱེལ་ཟེར་ན་དེ་བོད་ཀྱི་ཐུན་མོང་མའི་ལུགས་སྲོལ་ནང་བྱང་བཞག་པ་ཞེག་རེད་ཅེས་ཞུ་རྒྱུ་ཡིན།

ཚོགས་གཙོ་མཁན་པོ་བསོད་ནམས་བསྟན་འཛེལ་མཆོག་ནས།

སྤྱི་འཐུས་རིག་འཛིན་ལྷུན་གྲུབ་ལགས།

སྤྱི་འཐུས་རིག་འཛིན་ལྷུན་གྲུབ་ལགས་ནས།

དཔལ་ལྡན་ཚོགས་གཙོ་མཆོག དོགས་འཛེ་གཅིག་ཞུ་རྒྱུ་ལ། དོན་ཚན་ལྔ་པ། རྒྱལ་དང་གྱི་མཚོན་དོན་གྱི་འགྲེལ་བཤད་ཀྱི་དོན་ཚན་ནང་གསེས་བརྒྱད་པའི་ནང་དུ། སྤྱིར་བཏང་གཞུང་འབྲེལ་གྱི་རྒྱལ་དང་གྱི་འགྲེལ་བཤད་མང་པོ་ཞེག་གི་ནང་ནས་མཐའ་མའི་ཚིག་དེ། ''གཡས་ལ་མཐའ་ལྷགས་མེད་པས། ཕྱི་ནང་གི་རིག་གནས་བརྗེ་ལེན་གྱི་སྒོ་འཕར་ཡངས་པོ་ཟེ་ཡོད་པ་མཚོན'' ཞེས་པ་དེ་མི་འདུག དཔེར་ན། གཞུང་འབྲེལ་གྱི་དྲྭ་རྒྱའི་ནང་ལ་བཤུས་པ་ཡིན་ན། ''ཐོགས་དུས་ཀུན་ཏུ་དང་ཞིང་རྒྱས་པ་མཚོན་བྱེད་པ་བཅས་སོ་ ''ཞེས་པ་ལས་མི་འདུག བྱས་ཙང་གཡས་ལ་མཐའ་ལྷགས་མེད་པ་དེ་འགྲེལ་བཤད་སྐྱོན་པ་དེ་རྣམ་པ་ཚོས་ཡིག་ཆ་རྙེད་པ་ཁུངས་གཏུགས་ས་དེ་གང་འདྲ་ཞིག་ལ་གཏུགས་ནས་བྱས་པ་ཡིན་ནམ།

ཚོགས་གཙོ་མཁན་པོ་བསོད་ནམས་བསྟན་འཛེལ་མཆོག་ནས།

སྤྱི་འཐུས་དཀོན་མཆོག་ཡང་འཛེལ་ལགས།

སྤྱི་འཐུས་འཐུས་དཀོན་མཆོག་ཡང་འཛེལ་ལགས་ནས།

དཔལ་ལྡན་ཚོགས་གཙོ་མཆོག ལེའུ་གཉིས་པའི་དོན་ཚན་བདུན་པ། བོད་ཀྱི་རྒྱལ་དང་གྱི་ཚོན་མདོག བོད་ཀྱི་རྒྱལ་དང་གྱི་ཚོན་མདོག་གི་མཚོན་གྱི་ཞང་གཙོ་ནས་རྒྱུ་ཁང་གསུམ་པ་ལྟར་ཡོད་ཅེས་བྱེས་འདུག རྒྱུ་འཛོར་གསུམ་པ་མེ་འདུག གང་ཡིན་རེད་ན་དཔལ་ལྡན་ཚོའི་དུས་ཚོད་ལྟ་ཡིན་ན་སྔོན་མ་དང་འདྲ་ཡི་མ་རེད། སྔོན་མ་ཡིན་ན་དམར་པོ་ཡིན་ན་དམར་པོ། སེར་པོ་ཡིན་ན་སེར་པོ། དུ་ལྟ་དམར་པོ་ཁོ་ན་ལ་ཡང་དཔལ་ལྡན་ཚོགས་གཙོ་མཆོག Color Code དང་མང་པོ་ཡོད་རེད། དེ་རྒྱུ་འཛོར་ནང་ལ་མེ་འདུག དེ་དང་གལ་ཆེན་པོ་རེད། མ་ཁེདས་པར་ང་ཚོས་སེར་པོ་རེད་རེར་ན་སེར་པོ་རང་ཐོག་ཀྱང་ནང་བལྟས་པ་ཡིན་ན་མཚོན་མདོག་ཤུགས་འབྲེན་མང་པོ་ཅང། འདིའི་ Color Code རྒྱུ་འཛོར་གསུམ་པ་དེ་མེ་འདུག རྣམ་པ་ཚོས་འདིའི་ནང་ལ་རྒྱུ་འཛོར་ཡོད་ལག་འདུག དེ་གང་འབྲེད་རེད་ཅེས་ཞུ་རྒྱུ་ཡིན།

ཚོགས་གཙོ་མཁན་པོ་བསོད་ནམས་བསྟན་འཛེལ་མཚོག་ནས།

ཚོགས་ཆུང་གི་ཚོགས་གཙོ་སྤྱི་འཐུས་དགེ་བཤེས་ལྷ་རམས་པ་ཞ་ཀྱག་ཆེ་བརྟན་ལགས།

སྤྱི་འཐུས་དགེ་བཤེས་ལྷ་རམས་པ་ཞ་ཀྱག་ཆེ་བརྟན་ལགས་ནས།

དཔལ་ལྡན་ཚོགས་གཙོ་མཆོག རྒྱལ་དང་ཀྱི་མཚོན་དོན་བརྒྱད་པའི་ཐོག་ལ་ཟླག་སྟེལ་བཀུར་འོས་སྤྱི་འཐུས་གཅིག་གིས་ལྷ་མཁན་ཀྱི་ལག་པ་གཡས་ཐོག་ལ་མཐའ་ལྟགས་ལེད་པ་དེས་ཁྱི་ནང་གི་རིག་གནས་བརྙེ་ལེན་ཀྱི་སྐོ་འཕར་ཡངས་པོར་ཟེ་ཡོད་པ་མཚོན་ཀྱི་རེད་ཅེར་བ་དེ་རྒྱལ་དང་ཀྱི་འཚེལ་བཤད་ཁཤན་ནང་ལ་མི་འདུག་གསུང་པ་དེ་བདེན་པ་རེད། སྤྱིར་བཏང་ངཚོའི་རྒྱལ་དང་ཀྱི་མཚོན་དོན་ལ་འཚེལ་བཤད་མཁས་པ་སོ་སོའི་མ་འབྲ་བ་མ་འབྲ་བ་མང་པོ་འདུག དེ་ཡིན་དུས་དེས་ང་ཚོའི་ཚོགས་ཆུང་གི་ལས་འགན་དེ་གཅིག་གྱུར་བཟོ་རྒྱུ་དེ་ཡིན་དུས། དཔལ་ལྡན་ཚོགས་སེར་པོ་དེ་ཐོག་ཏུ་ཡོད་ཀྱི་ཡིན་ལུགས་ཀྱི་རེད། མཐའ་ལྟགས་སེར་པོ་དེ་ཐོག་གཅིག་ན་མེད་པ་དེ་དངོས་ཡོད་གནས་ཚུལ་རེད། དེ་ལ་འཚེལ་བཤད་གང་ཡང་མེད་པ་ཞེག་གི་སྣང་ལ་འཇོག་པ་ལས་ཡང་མཁས་པ་སོ་སོའི་ངག་རྒྱན་ཀྱི་འཚེལ་བཤད་ཀྱི་ནང་ལ་འདིའི་མཐའ་ལྟགས་ཐོག་གཅིག་མེད་པ་དེ་ཐྱི་ནང་གི་རིག་གནས་བརྙེ་ལེན་ཀྱི་སྐོ་འཕར་ཡངས་པོ་མེ་ཡོད་པ་དེ་མཚོན་ཀྱི་རེད་ཅེར་བའི་འཚེལ་བཤད་དེ་འཕྲད་འདུག དེ་ཡིན་དུས་ང་ཚོའི་ཚོགས་ཆུང་གི་ངོས་ནས་འཚེལ་བཤད་དེ་མེད་པ་ལས་ཡོད་པ་ཡག་གི་འདུག་བསམ་ནས། དེ་ཡང་ཡོད་པ་ཙམ་དུ་མ་ཟད་འཚེལ་བཤད་དེ་ལ་ཡང་གོ་བ་དང་རྒྱུ་མཚན་ཆེན་པོ་མཐོང་བ་ཡིན་ཙང་བཀོད་ཡོད། དེ་ལ་འཚེལ་བཤད་བརྒྱབ་མེད་པ་དེ་འཕྲལ་ཡང་ཁྱོད་ཀྱི་ཐུགས་ཀྱི་ཚོགས་ཤེག་ཡོད་པའི་འདུག་བསམ་ནས། དེ་ཡང་ཡོད་པ་ཙམ་དུ་མ་ཟད་འཚེལ་བཤད་དེ་ལ་ཡང་ཁོ་བ་དང་རྒྱུ་མཚན་ཆེན་པོ་མཐོང་བ་ཡིན་ཙང་བཀོད་ཡོད། དེ་ལ་འཚེལ་བཤད་བརྒྱབ་མེད་པ་དེ་འཕྲལ་ཡང་འདུག སྤྱིར་བཏང་གི་འཚེལ་བཤད་འབྲ་མེན་སྟ་ཚོགས་ཤེག་ཡོད་པའི་ནང་ནས་ངཚོས་འདི་འབྲ་བྱས་ནས་གཅིག་གྱུར་གཏན་འབེབས་བྱས་པ་ཞེག་ཡིན་ཟེར་ནས་ཞུ་རྒྱུ་ཡིན།

དེ་ནས་ཟླག་སྟེལ་བཀུར་འོས་སྤྱི་འཐུས་གཞན་པ་དེས་གསུང་པ་དེ་དངོས་ཡོད་གནས་ཚུལ་རེད། ང་ཚོའི་རྒྱལ་དང་ཀྱི་ཚོན་མདོག་དེ་སྤྱིར་བརྟོད་གཞིའི་ཆ་ནས་ལེའུ་གཉིས་ཁོངས་གཏོགས་བྱས། དོན་ཚན་བདུན་པ་བྱས། མཚོན་མདོག་དེ་ཁོང་གིས་གསུངས་པ་བཞིན་ད་ལྟ་ང་ཚོས་གཏན་འབེབས་བྱས་པ་ཞིག་ཡོད་ཟེར་བ་ཙམ་ཡིན། ཨང་གངས་བསྟར་ནས་པར་བཤུས་བརྒྱན་ནས་རྣམ་པ་ཚོ་འདིར་ཟུལ་བཞག་པ་དེ་རེད། ཟུར་འཛོར་གསུམ་པ། ཡིན་ནའང་དེའི་མཉམ་དུ་ཟུར་འཛོར་གསུམ་པ་དེ་ཟུལ་ཐུབ་ཡོད་མ་རེད། ཚོགས་གཙོ་ལ་སྐྱན་སེང་ཞུས་བཞག་ཡོད། རྒྱུ་མཚན་གཅིག་ནི་ང་ཚོས་གཏན་འབེབས་ཀྱི་ཐུགས་དམ་ཞུ་ཆེད་ཡིན། ང་ཚོའི་ཨང་གངས་དེ་མ་གཏོགས་ཀྱང་ཁ་ཤས་ཀྱི་ཐུང་བར་ཐུག་ཏེ་ཡིན་དུས། ཁ་ལྟ་རྣམ་པ་ཚོས་མཉེན་ཀྱི་རེད་ཅེར་བའི་འཚེལ་བཤད་དེ་འབྲ་བྱས་ཤེག་ཡོད་པའི་ཐོག་ནས་ཀྱང་ཁྱོད་རའི་ནང་ནས་ཁྱོད་ཀྱི་ཐུགས་ཀྱི་ཚོགས་ཤེག་ཡོད་པ་ཞིག་ཡིན་ཟེར་ནས་སྐྱན་སེང་ཞུས་ཡོད་པ་ཞིག་ཡིན། ཁྱོད་ཀྱི

ཚོགས་གཙོ་མཁན་པོ་བསོད་ནམས་བསྟན་འཕེལ་མཆོག་ནས།

ཟུར་འཛར་གསུམ་པ་དེ་ཁོང་རྣམ་པ་ཚོས་སྣར་ཐང་པར་ཁང་ལ་མངགས་བཞག་འདུག དེ་ཏག་ཏག་ཚར་བ་དང་ང་ཚོས་མར་འབུལ་གྱི་ཡིན། ཟུར་འཛར་གསུམ་པ་དེ་ད་ལྟ་འདིར་མཉམ་དུ་འཁུར་ཐུབ་མི་འདུག ཁ་སང་གཅིག་ཁྱེར་ཡོང་སོང་སྟེ་མཚོན་མདངས་དེ་ཏག་ཏག་ཅིག་འགྲིག་གི་མི་འདུག་གསུངས་ཀྱི་འདུག དེ་བྱས་ནས་བསྐྱར་དུ་སྣར་ཐང་པར་ཁང་ལ་མངགས་འདུག་ཞུ་རྒྱུ་ཡིན། སྤྱི་འཐུས་མཁན་པོ་ཀཿབྲགས་དངོས་གྲུབ་བསོད་ནམས་ལགས།

སྤྱི་འཐུས་མཁན་པོ་ཀཿབྲག་དངོས་གྲུབ་བསོད་ནམས་ལགས་ནས།

དཔལ་ལྡན་ཚོགས་གཙོ་མཆོག ལེའུ་གཉིས་པའི་དོན་ཚན་དྲུག་པ། རྒྱལ་སྤྱིའི་རྒྱལ་དར་གྱི་ཚད་གཞི་དེ་ཡིན། སྤྱིར་བཏང་ངས་ད་རེས་དྲི་བ་དེ་རྒྱལ་ཁབ་ཀྱི་རྒྱལ་དར་སྤྱི་ཡོངས་ཀྱི་གཏན་འབེབས་ཀྱི་སྒྲིག་གཞི་ཡོད་རེད་ཅེས་རྩ་བ་ནས་ཞུས་མེད། རྒྱལ་ཁབ་སོ་སོར་གཏན་འབེབས་ཡོད་རེད། ཡིན་ནའང་བལ་ཡུལ་ཕུད་པའི་རྒྱལ་ཁབ་སྤྱི་ཡོངས་ཀྱིས་རྒྱལ་དར་སྒྲིང་འཛུགས་བྱེད་པའི་སྐབས་སུ་ཚད་གཞི་གཅིག་པ་གཅིག་རྐྱང་དེ་ཁྲིམས་ཡོད་རེད་ཞུ་རྒྱུ་ཡིན། དེའི་ནང་རྒྱལ་དར་ཚད་ལྡན་གྱི་རིང་ཚད་ལ་ཨིན་ཅི་ ༥༩། མཐོ་ཚད་དེ་ཨིན་ཅི་ ༣༦ བྲིས་འདུག དེའི་ཁྱབ་ཚད་དེ་མི་ལི་མི་ཊར་བཟོས་ཡོང་དུས་ཨིན་ཅི་ ༥༩ དེ་མི་ལི་མི་ཊར་ ༡༣༧༩ འབབ་ཀྱི་འདུག ཨིན་ཇི་ ༣༦ དེ་མི་ལི་མི་ཊར་ ༨༡༩ འབབ་ཀྱི་འདུག དེ་འཛམ་གླིང་སྤྱི་ཡོངས་ཀྱི་ཁྲིམས་ལྟ་བུ་ཟེར་གྱི་མེད། ཁྱེད་ཚོའི་ལྟ་ས་དེ། འཛམ་གླིང་སྤྱི་ཡོངས་ཀྱི་རྒྱལ་དར་ལ་རིགས་མི་འདྲ་བ་ཆེ་ཆུང་ལྔ་ཡོད་རེད། དར་ཆེན་ལ་བསླང་རྒྱུ། ཁང་ཐོག་ཏུ་བསླང་རྒྱུ། མོ་ཊ་ནང་བསླང་རྒྱུ། ཅོག་ཅེ་ཐོག་བསླང་རྒྱུ། དེ་ཚོ་ཚང་མ་ལ་བསམ་བློ་བཏང་ཡོད་དམ་མེད། འདི་གཅིག་པུ་བཟོས་པ་ཡིན་ན་རྒྱལ་དར་གཅིག་ཆགས་ཀྱི་འདུག ཚད་གཞི་ཆ་ཚང་ཆེ་ཆུང་གཅིག་པ་བཟོས་བཞག་ན། འཛམ་གླིང་རྒྱལ་སྤྱིའི་ནང་ལ་རྒྱལ་དར་ཆེ་ཆུང་རིམ་པ་དགུའི་ནང་ནས་རིམ་པ་ལྔ་པ་ལ་སླེབས་ཀྱི་འདུག རིམ་པ་ལྔ་པ་ལ་ཡང་ང་ཚོའི་འདི་ཏག་ཏག་མི་འདུག ཏོག་ཙམ་ཆེ་བ་འདུག ཁྱེད་ཚོའི་ཚད་བཞག་ས་དེ་འཛམ་གླིང་རྒྱལ་སྤྱིའི་ཚད་གང་ལ་བཟུང་ཡོད། རིམ་པ་དགུའི་ནང་ནས་རིམ་པ་ག་རེ་ལ་ཆ་བཞག་ནས་བཟོས་ཡོད་དམ།

ཚོགས་གཙོ་མཁན་པོ་བསོད་ནམས་བསྟན་འཕེལ་མཆོག་ནས།

སྤྱི་འཐུས་དབྲ་རྩ་བསོད་ནམས་ནོར་བུ་ལགས།

སྤྱི་འཐུས་དབྲ་རྩ་བསོད་ནམས་ནོར་བུ་ལགས་ནས།

དཔལ་ལྡན་ཚོགས་གཙོ་མཆོག རྒྱལ་དར་དང་རྒྱལ་རྟགས་ཚང་མའི་ཐོག་ལ་བགྲོ་གླེང་ཞིག་ཕེབས་སྡོད་ཀྱི་འདུག ངས་འདིར་བསྔགས་བརྗོད་དང་སྦྲགས་ནས་ད་རེས་ཀྱི་འདི་དམིགས་བསལ་གྱིས་རྒྱལ་དར་གྱི་མཚོན་གཞི་དང་ཁ་དོག་གི་གདམ་ཀ་དེ་ཚོ་ཧ་སང་རྒྱུའི་ཡག་པོ་བྱུང་འདུག་བསམ་གྱི་འདུག དེ་ལ་བསྔགས་བརྗོད་ཞུ་རྒྱུ་ཡིན། ཡིན་ནའང་ང་རང་ངོས་ནས་བསམ་ཚུལ་ཞིག་ལ་གངས་རིའི་སྟེང་གི་ཉི་མའི་འོད་དེ་ཏོག་ཙམ་ཕྲ་དྲགས་ནས་མཚམས་མཚམས་བལྟས་པ་ཡིན་ན་ཉི་མའི་འོད་ཟེར་དེ་ཚེར་མ་ནང་བཞིན་མཐོང་གི་འདུག དེ་འདྲ་ཡིན་དུས་ཉི་མའི་འོད་ཟེར་འདི་ཏོག་ཙམ་སྦོམ་དུ་གཏང་ཐུབ་ན། དེ་རི་མོའི་འགྲོ་སྟངས་ཀྱི་ཐོག་ནས་རེད། གཞན་སྤྱིར་བཏང་མཚོན་དང་རྒྱུ་མཚན་དེ་ཚོ་ཚང་མ་ཡིན་པ་བྱས། དེ་ག་ནང་

བཞིན་གངས་སེང་གི་ཕྱག་གཡས་པས་ནོར་བུ་བསྣམས་བསྡད་པ་དེ་དང་། དེ་ག་ནང་བཞིན་རྒྱལ་རྟགས་ནང་ལ་འཁོར་ལོ་བསྣམས་བསྡད་པ་དེ་སྤྱིར་བཏང་གི་རི་མོའི་འགྲོ་སྟངས་བྱས་པ་ཡིན་ན་གངས་སེང་གི་སྡེར་མོ་དེ་མར་བསྟན་ཚར་དུས། གངས་སེང་ལ་མཐེ་བོང་ཡོད་རེད། མཐེ་བོང་དེ་ཡང་རི་མོའི་འགྲོ་སྟངས་ཐོག་ནས་མཐོང་ཐུབ་པ་ཡིན་ན། དེང་སང་གི་འགྲོ་སྟངས་དང་ཚང་མ་མཐུན་ཐུབ་པ་ཞིག་གི་ཕྱོགས་ནས་ཚང་མ་ཡག་པོ་ཞིག་མཐོང་གི་རེད་བསམ་གྱི་འདུག འདི་ངའི་བསམ་ཚུལ་ཡིན། ཐུགས་རྗེ་ཆེ་གནང་།

ཚོགས་གཙོ་མཁན་པོ་བསོད་ནམས་བསྟན་འཕེལ་མཆོག་ནས།

ཚོགས་ཆུང་གི་ཚོགས་གཙོ་སྤྱི་འཐུས་དགེ་བཤེས་ལྷ་རམས་པ་ཨ་ཀྱུག་ཚེ་བརྟན་ལགས།

སྤྱི་འཐུས་དགེ་བཤེས་ལྷ་རམས་པ་ཨ་ཀྱུག་ཚེ་བརྟན་ལགས་ནས།

དཔལ་ལྡན་ཚོགས་གཙོ་མཆོག ཕྱག་སྤྲེལ་བཀུར་འོས་སྤྱི་འཐུས་གཅིག་གིས་རྒྱལ་དར་གྱི་ཚད་གཞིའི་སྐོར་ལ་བཀའ་མོལ་གནང་བ་དེ་བདེན་པ་རེད། འཛམ་གླིང་གི་རྒྱལ་ཁབ་སོ་སོའི་རྒྱལ་དར་ལ་ཚད་གཞི་རིམ་པ་དགུ་བཟོས་ཡོད་པ་དེ་སྔོན་མ་བཟོས་འདུག སྔོན་མ་ཚད་གཞི་རིམ་པ་དགུ་བཟོས་པའི་རྒྱུ་མཚན་དེ་སྐབས་དེ་དུས་འཕྲུལ་ཆས་དང་དེ་འདྲའི་གནས་བབ་མང་པོ་ཞིག་གི་ཐོག་ནས་རིམ་པ་དགུ་གཏན་འབེབས་བཟོས་འདུག ཐོག་མ་ང་ཚོས་རིམ་པ་དགུ་གཏན་འབེབས་བཟོས་པ་ཡིན། ཡིན་ནའང་རྗེས་སུ་ད་ལྟ་འདིའི་ནང་ལ་ཚད་གཞི་དེ་ང་ཚོས་ག་རེ་བྲིས་ཡོད་རེད་ཟེར་ན། རྒྱལ་དར་གྱི་རིང་ཚད་ཨིན་ཅི་ ༥༩ དང་མཐོ་ཚད་ཨིན་ཅི་ ༣༦ ཡོད་པ་ཞིག་ལ་མཚོན་ན་ཞེས་དེའི་ཆེ་ཆུང་དེ་ལ་ཚད་གཞི་བཞག་ནས། དེ་ལས་འཕྲོས་ནས་གཞན་པ་གང་འདྲ་ཞིག་དགོས་རེད་ཟེར་ན། གང་ལྟར་ཆེན་པོ་བཟོས་ནའི་རེད། ཆུང་ཆུང་བཟོས་ནའི་རེད། རིང་ཚད་དེ་མཐོ་ཚད་ལས་གསུམ་ཆ་གཉིས་དགོས་རེད་ལབ་ཚར་དུས། དེ་ལ་རིང་ཐུང་ག་རེ་ཡིན་ནའང་བཟོས་རྒྱུ་ཡོད་པ། སྒྲིག་གཞིའི་ནང་ལ་རིང་ཐུང་གང་འདྲ་ཞིག་བཟོས་པ་ཡིན་ནའང་བཟོ་ལྟ་ལ་འགྱུར་བ་འགྲོ་ཡི་མ་རེད་ཟེར་ནས་དེ་དུས་རབས་དང་བསྟུན་ཡོང་དུས་སྐབས་སུ་ད་ལྟའི་ཆར་རིམ་པ་བཞིན་དུ་རེ་རེ་བྱས་ནས་གཅིག་གཅིག་གཉིས་གཉིས་ཀྱི་རིམ་པ་དེ་དགོས་ཀྱི་མི་འདུག དེ་ཡིན་དུས་ང་ཚོའི་ད་ལྟའི་ཚད་གཞི་འདི་འགྲིག་བསྡད་ཡོད་ཅེས་ཞུ་རྒྱུ་ཡིན། དེ་ནས་བཀུར་འོས་སྤྱི་འཐུས་གཞན་པ་དེས་དགོངས་ཚུལ་འདྲ་ཞིག་གསུངས་སོང་། དེ་ཡིན་དུས་སེདྒེ་ལ་སྡེར་མོ་བཞི་རེད། གང་ལྟར་སྡེར་མོ་བཞི་དེ་འདུག་སེ་བརྒྱངས་བསྡད་པ་ཞིག་ཡོད་རེད། ཁྱེད་ཀྱི་གསུང་པ་དེ་བསམ་ཚུལ་འདྲ་ཞིག་རེད་འདུག དམིགས་བསལ་གྱི་བརྗོད་པ་དང་པོར་འབྲེལ་བ་མི་འདུག ངས་མ་ཞུས་ན་འགྲིག་གི་ཡོད་རེད་ཅེས་ཞུ་རྒྱུ་ཡིན།

ཚོགས་གཙོ་མཁན་པོ་བསོད་ནམས་བསྟན་འཕེལ་མཆོག་ནས།

སྤྱི་འཐུས་བསྟན་འཛིན་འཇིགས་མེད་ལགས།

སྤྱི་འཐུས་བསྟན་འཛིན་འཇིགས་མེད་ལགས་ནས།

དཔལ་ལྡན་ཚོགས་གཙོ་མཆོག སྤྱི་ཡོངས་ཀྱི་ཆ་ནས་ཡག་པོ་ཞེ་དྲག་བྱུང་འདུག་བསམ་བསམ་ཞིག་འདུག ཚོགས་ཆུང་ལ་ཐུགས་རྗེ་ཆེ་ཞེས་ཞུ་རྒྱུ་ཡིན། ངས་ད་ལྟ་ཞུ་རྒྱུ་གཅིག་དེ་དོན་ཚན་ ༩ པའི་ ༡ དེ་རེད། མཚོན་ཁྲའི་སྐོར་ཕྱག་སྦྲེལ་སྤྱི་འཐུས་གཅིག་གིས་གསུང་ནས་ཚོགས་ཆུང་གི་ཚོགས་གཙོས་ལན་འདེབས་གནང་སོང་སྟེ། དེ་གནད་འགག་ཞེ་པོ་ཞིག་ཆགས་ཀྱི་འདུག ད་ལྟའི་ཆ་ལ་མཐའ་ལ་ཡོད་པའི་སེར་པོ་དེ་དང་གྲོས་ཚོགས་ནང་ལ་ཡོད་པའི་རྒྱལ་དར་གྱི་སེར་པོ་དེ་གཉིས་ལོགས་དགར་རེད་འདུག བྱས་ཙང་འདིའི་ཐོག་དོ་སྣང་བྱེད་དགོས་རྒྱུ་གལ་ཆེན་པོ་རེད་འདུག དེ་ནས་སེང་གེ་དང་ནོར་བུ་དེ་ཚོའི་ཐོག་ལ་ཚད་གཞི་གང་ཡང་མཐོང་མ་སོང་། ཚོགས་ཆུང་ངོས་ནས་དེ་ཚོའི་ཐོག་ལ་ཚད་ཅིག་དགོས་པ་མཐོང་གི་ཡོད་ན་མེད་ན་ཟེར་ནས་ཞུ་རྒྱུ་ཡིན།

ཚོགས་གཙོ་མཁན་པོ་བསོད་ནམས་བསྟན་འཕེལ་མཆོག་ནས།

ཚོགས་ཆུང་གི་ཚོགས་གཙོ་སྤྱི་འཐུས་དགེ་བཤེས་ལྷ་རམས་པ་ཨ་ཀྲུག་ཚེ་བརྟན་ལགས།

སྤྱི་འཐུས་དགེ་བཤེས་ལྷ་རམས་པ་ཨ་ཀྲུག་ཚེ་བརྟན་ལགས་ནས།

དཔལ་ལྡན་ཚོགས་གཙོ་མཆོག བཀུར་འོས་སྤྱི་འཐུས་ཀྱིས་དོན་ཚན་བཞི་པ་གསུངས་སོང་སྟེ། ལྔ་པའི་བརྒྱད་པ་མཐའ་ལྕགས་སེར་པོའི་སྐོར་དེ་རེད། བདེན་པ་རེད། ང་ཚོའི་ཡ་གིར་ཡོད་པའི་མཐའ་ལྕགས་དེ་དང་འདིའི་མཐའ་ལྕགས་གཉིས་གཅིག་པ་ཆགས་ཀྱི་ཡོད་མ་རེད། དེ་མ་ཆགས་པའི་བརྒྱུད་རིམ་དེ་ཆ་བཞག་པ་ཡིན་ན། ༡རྒྱལ་མཆོག་སྐུ་ཕྲེང་བཅུ་གསུམ་པ་ཆེན་པོས་གཏན་ལ་ཕབ་བཞག་པའི་རྒྱལ་དར་གྱི་མཐའ་ལྕགས་དེ་སེར་དཀར་རེད། དེའི་མཚོན་དོན་དེ་ཞྭ་སེར་རང་ལུགས་འཛིན་པའི་མཚོན་དོན་ཆགས་བསྡད་ཡོད་རེད། ད་ལྟ་ང་ཚོ་བཙན་བྱོལ་ལ་ཕེབས་བའི་རྗེས་སུ་སྤྱི་ནོར་༡གོང་ས་༡སྐྱབས་མགོན་ཆེན་པོ་མཆོག་གིས་མཐའ་ལྕགས་སེར་པོ་དེ་གསེར་སྦྱངས་བཙོ་མ་ལྟ་བུའི་སངས་རྒྱས་ཀྱི་བསྟན་པ་མཚོན་དོན་བྱེད་ན་ཡག་པོ་འདུག་ཅེས་བཀའ་ཕེབས་པ་གཞི་བཟུང་གིས་ད་ལྟ་ང་ཚོས་འདིར་གཏན་ལ་ཕབ་བཞག་པ་དེ་གསེར་སྦྱངས་བཙོ་མའི་མདོག་ལྟ་བུ་སེར་ནག་དེ་ཆགས་དགོས་པའི་རྒྱུ་མཚན་དེ་ཆགས་ཡོད་རེད། དེ་ཡིན་དུས་སངས་རྒྱས་ཀྱི་བསྟན་པ་མཚོན་བྱེད་ཆགས་པ་ཡིན་ཙང་། མདོག་དེ་མ་འདྲ་བ་ཆགས་ཡོད་རེད། མ་འོངས་པར་ང་ཚོས་ཕ་གི་ཚང་མ་བརྗེ་དགོས་པའི་གནས་སྟངས་ཆགས་ཀྱི་རེད་ཅེས་ཞུ་རྒྱུ་དང་། དེ་ནས་དྲི་བ་གཞན་པ་སེདྒེ་དང་ནོར་བུ་དགའ་འཁྱིལ་གྱི་ཚད་གཞི་ཞིག་ང་ཚོས་སྤྱིར་བཏང་གཏན་འབེབས་བྱས་ཡོད། ཡིན་ནའང་དམིགས་བསལ་ཟུར་འཛར་ནང་ལ་མེད། དེ་ཡང་བབ་གཟིགས་གནང་རྒྱུ་ལྟ་བུ་ཞིག་གི་སྐང་ལ་བཞག་ཡོད། སྤྱིར་བཏང་ང་ཚོའི་འདི་ལ་རིམ་པ་ཞིག་ཡོང་རྒྱུ་ཡོད་ཅེས་དེ་ཞུ་རྒྱུ་ཡིན།

ཚོགས་གཙོ་མཁན་པོ་བསོད་ནམས་བསྟན་འཕེལ་མཆོག་ནས།

སྤྱི་འཐུས་པདྨ་མཚོ་ལགས།

སྤྱི་འཐུས་བརླ་མཚོ་ལཁས་ནས།

དཔལ་ལྡན་ཚོགས་གཙོ་མཆོག ང་ཚོའི་ཚོགས་ཆུང་གི་ངོས་ནས་ང་ཚོའི་རྒྱལ་དང་དང་། རྒྱལ་རྟགས། རྒྱལ་གླུ་དེ་ཚོ་ལ་ཞེབ་འཇུག་དང་། དེ་གα་ནང་བཞེན་ཁྲིམས་རང་གི་ཐོག་ནས་དེ་ལ་གོམ་པ་གསར་པ་ཞེག་དང་། མ་འོངས་པར་དངོས་གནས་གཅིག་གྱུར་དང་ཚད་ལྡན་ཡོང་བའི་ཆེད་དུ་འདིར་སྡུན་ཐོ་བསྡམས་ཤེའས་པ་ལ་བཀའ་དྲིན་ཆེ་ཞུས་པ་དང་ལྡན་དུ་དེ་བ་ཆུང་ཆུང་ཞེག་གཉིས་ཞུ་རྒྱུ་ཡོད། གཅིག་དེ་ང་ཚོ་འདིར་པར་ནས་ལྟ་ཚོག་ཆོག་ཅིག་བཟོས་གནང་ཡོད་དུས། བོད་ཡིག་གི་ཐོག་ནས་ཉི་མའི་འོད་དེ་དཔར་ཡོ་ཞེས་བྱེས་ཡོད་དུས། ཞེ་ཡོ་ཞེག་འཁྲུག་ཐེབས་རྒྱུ་ཞེག་ཡོད་རེད་བསམ་གྱི་མི་འདུག་ཡིན་ནའང་མ་འོངས་པར་ཚོགས་པ་དང་མི་སྣེར་མང་ཡོ་ཞེག་གིས་འདི་པར་སྐྱུན་དང་པར་རིས་འཁྲ་མིན་བཟོ་ཡོང་གི་ཡོད་དུས། ཕེན་རྡེ་འཁྲ་ཡོ་ཞེག་ཡིན་ན་ཚོན་མདོག་རེ་རེ་ལ་ཞང་གྲངས་ཤེགས་འགོད་ཀྱི་ཡོད་དུས། དེ་ལ་ཞང་ཀིའི་མཚོན་དོན་ཞེག་ཡོད་ཀྱི་ཡོད་དུས། དཔེར་ན། དཔལ་ལྡན་ཚོགས་གཙོ་མཆོག Photoshop ནང་ནས་བཟོས་ཡོད་ན། འདིའི་མདོག་དེ་ཏན་ཏན་ཞང་ཀིའི་གྲངས་ཀ་ཞེག་ཡོད་རེད། གྲངས་ཀ་དེ་མ་འོངས་པར་གཏན་འབེབས་ཐུབ་པ་ཡིན་ན། དེ་དང་མཉམ་དུ་མར་ཁྲབ་ཐུབ་པ་ཡིན་ན་མ་འོངས་པ་ལ་མཚོན་མདོག་འདྲ་མི་འདྲ་མ་ཡོང་བ་ལ་ཁན་ཐོག་ཡོད་རེད་བསམ་གྱི་འདུག སྤྱིར་བཏང་གི་དམར་ཡོ་ཅར་ན་ཕེན་རྡེ་ནང་ལ་ཡང་མདོག་འདྲ་མི་འདྲ་འགྲོ་རྒྱུ་འདུག མཚོན་མདོག་གི་ཞང་རྟགས་དེ་ཡོད་རེད་དམ། དེ་གཅིག་མཉམ་དུ་སྤྱར་ཐུབ་ན་ཡག་ཡོ་འདུག་ཅེས་གཅིག་ཞུ་རྒྱུ་དང་།

གཉིས་པ་དེ་ལ་སེ་རྒྱ་དེ་ད་ལྟ་ཡི་གེ་ནང་ལ་སེང་རྒྱ་ཅེར་ནས་བྱེས་འདུག ནམ་རྒྱུན་ང་ཚོས་བཤད་སྐྱངས་བྱས་ན་འདམ་སེང་དང་གངས་སེང་ཅེར་ནས་མང་ཡོ་བཤད་ཀྱི་ཡོད་རེད། ཕེན་རྡེ་ནང་ལ་ Snow lion ཞེས་ང་རང་ཚོའི་རྒྱལ་རྟགས་ཀྱི་འགྲེལ་བཤད་ནང་ལ་དེ་གུ་རང་བྱེས་འདུག དེ་འདྲ་ཡིན་དུས་གཞུང་འབྲེལ་གྱི་དྲྭ་རྒྱ་དེ་ཚོའི་ནང་གངས་སེང་ཅེར་ནས་བྱེས་འདུག འདིར་སེ་རྒྱ་ཅེར་ནས་བྱེས་འདུག དེ་བྱས་དུས་འདམ་སེང་ཡིན་ནམ་གངས་སེང་ཡིན་ན། གངཤུར་འདི་ཡིག་ཐོག་ལ་གསལ་པོ་ཞེག་བཀོད་ཐུབ་ན་ཡག་པོ་ཡོད་རེད་བསམ་གྱི་འདུག ང་རང་གི་ཤུ་སྐྱངས་དེ་གངས་སེང་ཡིན་སར་རེད་བསམ་གྱི་འདུག དེ་གཅིག་དགོངས་པ་བཞེས་ངོས་གནང་། ཐུགས་རྗེ་ཆེ་གནང་།

ཚོགས་གཙོ་མཁན་པོ་བསོད་ནམས་བསྟན་འཛེལ་མཚོག་ནས།

ཚོགས་ཆུང་གི་ཚོགས་གཙོ་སྤྱི་འཐུས་དགེ་བཤེས་ཤུ་རམས་པ་ཨ་ཀུག་ཆེ་བརྟན་ལགས།

སྤྱི་འཐུས་དགེ་བཤེས་ཤུ་རམས་པ་ཨ་ཀུག་ཆེ་བརྟན་ལགས་ནས།

དཔལ་ལྡན་ཚོགས་གཙོ་མཆོག རྒྱལ་དང་དཀྱིལ་གྱི་ཉི་མ་དང་ཉི་མའི་འོད་ཟེར་དེ་སེར་པོ་རེད། ཉི་མ་དམར་པོ་ཟེར་བ་དེ་ཡང་ཐ་སྙད་གཞན་པ་ཞེག་ནས་སྤེལནས་བསྡད་ཀྱི་ཡོད་རེད། དེ་ཡིན་དུས་ང་ཚོའི་ཉི་མ་དང་ཉི་མའི་འོད་ཟེར་དེ་སེར་པོ། དེ་ཡང་མཚོན་ཐུབ་ཀྱི་ཡོད་དུས། ཞེ་ཡོ་ཞེག་ཡིན་ན་ཚོན་མདོག་རེ་རེ་ལ་ཞང་གྲངས་ཤེགས་འགོད་ཀྱི་ཡོད་དུས། ཕེན་རྡེ་ནང་ལ་ཞང་ཀིའི་མཚོན་དོན་ཞེག་ཡོད་ཀྱི་ཡོད་དུས། དེ་ལ་ཞང་ཀིའི་མཚོན་དོན་ཞེག་ཡོད་ཀྱི་ཡོད་དུས། དཔེར་ན། དཔལ་ལྡན་ཚོགས་གཙོ་མཆོག Photoshop ནང་ནས་བཟོས་ཡོད་ན། འདིའི་མདོག་དེ་ཏན་ཏན་ཞང་ཀིའི་གྲངས་ཀ་ཞེག་ཡོད་རེད། གྲངས་ཀ་དེ་མ་འོངས་པར་གཏན་འབེབས་ཐུབ་པ་ཡིན་ན་མ་འོངས་པ་ལ་མཚོན་མདོག་འདྲ་མི་འདྲ་མ་ཡོང་བ་ལ་ཁན་ཐོག་ཡོད་རེད་བསམ་གྱི་འདུག སྤྱིར་བཏང་གི་དམར་ཡོ་ཅར་ན་ཕེན་རྡེ་ནང་ལ་ཡང་མདོག་འདྲ་མི་འདྲ་འགྲོ་རྒྱུ་འདུག མཚོན་མདོག་གི་ཞང་རྟགས་དེ་ཡོད་རེད་བསམ། དེ་གཅིག་མཉམ་དུ་སྤྱར་ཐུབ་ན་ཡག་ཡོ་འདུག་ཅེས་གཅིག་ཞུ་རྒྱུ་དང་།

གཉིས་པ་དེ་ལ་སེདྒེ་དེ་གངས་སེང་རེད་དམ་འདམ་སེང་རེ་ཟེར་བར། འདིར་ཡོད་པ་དེ་གངས་སེང་ཡིན། འདི་ལ་གངས་སེང་བཞག་དགོས་པའི་བརྒྱུད་རིམ་གྱི་ཐོག་ལ་ཡིན་ནའང་སྔོན་མ་ལོ་རྒྱུས་ཀྱི་ནང་ལ་གངས་སེང་ཡོད་དང་མེད་ཀྱི་རྩོད་པ་རྒྱག་མཁན་ཡང་བྱུང་འདུག དེ་ག་ནང་བཞིན་གངས་སེང་དེ་བོད་ཀྱི་རྒྱལ་དར་སྒང་ལ་བཞག་པ་དེ་ལས་གཞན་པ་གཡག་བཞག་དགོས་རེད་ཟེར་བའི་དགོངས་ཚུལ་ཡང་བྱུང་འདུག ང་ཚོའི་ཚོགས་ཆུང་གིས་དེ་ལ་ཞིབ་འཇུག་རིམ་པ་བྱས་པ་བརྒྱུད་ནས་གངས་སེང་འཇོག་དགོས་པའི་རྒྱུ་མཚན་ངས་ད་གིན་གོང་དུ་ཞུས་པ་ནང་བཞིན། རྣམ་སྲས་ཀྱི་ཆིབས་པ་དེ་གངས་སེང་རེད། དེ་འདྲ་ཡིན་ཙང་རང་བཞིན་གྱིས་འདི་གངས་སེང་ཆགས་བསྡད་ཡོད་རེད། གཅིག་ནས་དེ་རེད། ཡང་ང་ཚོས་ལོ་རྒྱུས་ལ་ཞིབ་འཇུག་བྱེད་ཡོང་དུས་ལས་སྣང་དག་པའི་སྣང་ངོར་གངས་སེང་ཟེར་བ་དེ་ཡོད་པ་དང་མཐོང་མྱོང་བའི་ལོ་རྒྱུས་ཡང་རྒྱལ་བ་མའི་གསང་རྣམ་དེ་འདྲ་ནང་མཇལ་རྒྱུ་འདུག དེ་འདྲ་ཡིན་ཙང་ང་ཚོའི་གངས་རིའི་སྒང་ལ་གནས་པའི་སེདྒེ་དེ་འདྲ་ཞིག་ཡོད་པ་གཏན་ཁེལ་རེད་ཅེས་ཞུ་རྒྱུ་ཡིན། ཐུགས་རྗེ་ཆེ་གནང་།

ཚོགས་གཙོ་མཁན་པོ་བསོད་ནམས་བསྟན་འཕེལ་མཆོག་ནས།

སྤྱི་འཐུས་དགེ་བཤེས་སྨོན་ལམ་མཐར་ཕྱིན་ལགས།

སྤྱི་འཐུས་དགེ་བཤེས་སྨོན་ལམ་མཐར་ཕྱིན་ལགས་ནས།

དཔལ་ལྡན་ཚོགས་གཙོ་མཆོག དེའི་ལེའུ་གཉིས་པ་དང་འབྲེལ་བའི་ཐོག་ནས་བྱུང་རིམ་གསུམ་འདུག རྒྱལ་པོ་སྲོང་བཙན་སྒམ་པོའི་སྐབས་ནས་དམག་དར་དང་དེ་གསུངས་ཀྱི་འདུག དེ་སྔོན་ནས་དམག་དར་ཡོད་མ་རེད་དམ། ཡོད་པ་དེ་འདྲ་འདུག་གམ། སེདྒེ་འཁོད་པ་ཡིན་ན་འདྲ་ག་རེ་ཡིན་ན། རྒྱལ་པོ་གཉའ་ཁྲི་བཙན་པོ་ནས་བཟུང་སྟེ་དམག་དར་ཡོད་མེད་སྐོར་ལ་ཞིབ་འཇུག་བྱེད་རྒྱུ་བྱུང་སོང་ངམ། དེ་གཅིག་ཞུ་རྒྱུ་ཡིན།

གཉིས་པ་དེར་ཡི་གེ་ཁ་ཤས་ཤིག དཔེར་ན། དོན་ཚན་ལྔ་པའི་ནང་གསེས་གསུམ་པ། ནམ་མཁའི་ཁ་མདོག་སྔོ་ནག་དང་། རིགས་ཀྱི་ཁ་མདོག་དམར་པོ། དོན་ཚན་དྲུག་པར་སེདྒེ་ཟུང་གིས་ནོར་བུ་མེ་འབར་ཁ་མདོག་གསུམ་ལྡན། དོན་ཚན་བདུན་པར་སེདྒེ་ཟུང་གིས་ལག་ཏུ་ནོར་བུ་དགའ་འཁྱིལ་ཁ་མདོག་དམར་ནག དོན་ཚན་བརྒྱད་པར་མཐའ་ལྕགས་ཁ་མདོག་སེར་པོ། དོན་ཚན་ཆེ་བ་དྲུག་པ། རྒྱ་དར་ཟེར་བ་དེ་དོན་ཚན་བརྒྱད་པར་ནོར་ཡིན་གྱི་རེད། གཞན་པ་དེ་ཚོ་དགོས་པ་རྒྱུ་མཚན་དབང་གིས་བཀོད་པ་རེད་དམ་ག་རེ་རེད། ང་ཚོའི་ཁ་དོག་དཀར་དམར་ལབ་ནས་ནམ་རྒྱུན་བསྡུས་གྲྭ་ནས་ཡར་རྩོད་ནས་ཡོང་མཁན་དེ་འདྲ་རེད་པཱ། དེ་ཡིན་དུས་འདིར་ཁ་མདོག་ལབ་དགོས་པའི་རྒྱུ་མཚན་ག་རེ་ཡིན་ནམ།

ཚོགས་གཙོ་མཁན་པོ་བསོད་ནམས་བསྟན་འཕེལ་མཆོག་ནས།

ཚོགས་ཆུང་གི་ཚོགས་གཙོ་སྤྱི་འཐུས་དགེ་བཤེས་ལྷ་རམས་པ་ཨ་ཀྲུག་ཆེ་བརྟན་ལགས།

སྤྱི་འཐུས་དགེ་བཤེས་ལྟ་རམས་པ་ཞ་ཀྱག་ཚེ་བརྟན་ལགས་ནས།

དཔལ་ལྡན་ཚོགས་གཙོ་མཆོག བཀུར་འོས་སྤྱི་འཐུས་གཅིག་གི་དྲེ་བ་དེ། ད་ལྟ་ང་ཚོའི་ཚོགས་ཆུང་གི་ངོས་ནས་ལོ་རྒྱུས་ལ་ཞེ་ལོ་ཞེག་ལྟ་རྒྱུ་ཀྱི་མ་རེད་ལ། ཡང་ལོ་རྒྱུས་མཁས་ཆེན་མང་པོ་ཞེག་གི་དབྱད་ཞིབ་བྱས་བཞག་པ་དང་དེ་དག་ཐམས་ཅད་བརྒྱུད་ནས་དམག་དང་དེ་ཚོས་རྒྱལ་སྲིད་བཙན་སྐམ་པོའི་སྐབས་སུ་མཐའ་བཞི་དམག་གི་རྒྱ་བསྡེད་པ་ནས་བཟུང་སྟེ་འགོ་བཙུགས་པ་ལོ་རྒྱས་ཆ་ཚང་ནང་ཁ་གསལ་པོ་འདུག དེའི་ཚོང་དུ་སྤྱི་བཀའ་ཡོད་ཆེད་མི་ཉན་ཏེ། ཡིན་ནའང་ཁ་གསལ་པོ་གང་ཡང་མེད་པ་ཡིན་ཙང་། ང་ཚོའི་ཁ་གསལ་པོ་ཡོད་ས་ནས་ས་མཚམས་བཟུང་བཞག་པ་ཡིན་ཞུ་རྒྱུ་ཡིན།

དེ་ནས་ཚོན་མདོག་ཅིར་རྒྱུ་དེ་ཁ་དོག་ཅིར་བ་དང་མ་སྟོན་འདུག་ཡོད་པ་དང་མེད་པ་གཅིག་མཚུངས་འདུ་ཞིག་འདུག དེ་ཡིན་དུས་ད་ལྟ་གཅིག་མཚུངས་འདུ་ཞིག་བཟོས་པའི་སྐད་ཆ་རེད། གང་ལྟར་དག་ཆ་དེ་ཧོར་མེད་ཅིར་ནས་ཞུ་རྒྱུ་ཡིན། དཔལ་ལྡན་ཚོགས་གཙོ་མཆོག་དགོངས་དག ད་ལྟ་རྒྱལ་དང་སྐོར་དེ་གཞི་ནས་བསྟེབ་རྒྱུ་ཡིན་ཙང་རྗེས་ནས་ལན་འབྱལ་ཆོག་པ་ཞུ་རྒྱུ་ཡིན།

ཚོགས་གཙོ་མཁན་པོ་བསོད་ནམས་བསྟན་འཛེལ་མཆོག་ནས།

འགག་གི་དེ་ཧོར་བ་རང་རེད། དོན་ཚན་བྱུག་པ། རྒྱ་དང་གྱི་ཚད་གཞི་ཅིར་བ་དེ་ཧོར་བ་རེད། ར་གཱ་བཀྲགས་ཀུ་ཡ་བཀྲགས་རྒྱལ་ཆགས་ཡོད་རེད། སྤྱི་འཐུས་རྗོ་རིང་བསྟན་འཛིན་ཕུན་ཚོགས་ལགས།

སྤྱི་འཐུས་རྗོ་རིང་བསྟན་འཛིན་ཕུན་ཚོགས་ལགས་ནས།

དཔལ་ལྡན་ཚོགས་གཙོ་མཆོག གོ་སྐབས་གནང་བ་ཐུགས་རྗེ་ཆེ། ཚོགས་ཆུང་ལ་སྙིང་ཐག་པ་ནས་ཐུགས་རྗེ་ཆེ་ཞུ་རྒྱུ་ཡིན། སྐུ་ལས་མང་པོ་བསྒྲིན་འདུག ཕྱག་ལས་ཀྱང་མང་པོ་གནང་དགོས་པ་ཆགས་འདུག ཏྲེ་བ་ཐད་ཀར་དེ། དོན་ཚན་ཐུག་པའི་བརྗོད་པ་དང་པོར་གཞི་བཞག་པའི་ཐོག་ནས་འཛེལ་བཤད་འདིའི་ནང་ལ་དོན་ཚན་ལྔ་པའི་ཐུག་པ་དེ་དང་། དོན་ཚན་བཅུ་གཉིས་པའི་གསུམ་པ་དེ་ཡག་པོ་བྱས་ནས་སྒོག་གནང་བ་ཡིན་ན། ཚོག་གྲབ་དང་པོ་དེ་ཐང་ཕྱད་པའི་ཚོག་གྲབ་གཉིས་པ་ཆ་ཚང་དོན་དག་གཅིག་པ་རེད་འདུག གཅིག་ལ་གང་ཅན་ཁ་རྟམས་ནས་བྱེས་འདུག གཅིག་ལ་བོད་མི་ཡོངས་ནས་བྱེས་འདུག བོད་མི་ཡོངས་ཞེད་ན་གང་ཅན་ག་ལ་རེད། གང་ཅན་ཞེད་ན་བོད་མི་ཡོངས་རེད། ངས་བོད་ཡིག་སྒྲིག་སྡུངས་མཁེས་པ་ཡིན་ན་མ་གཏོགས་གཞན་ཚོག་ཅན་ཁ་ཤས་ཀྱང་ཡོད་ཀྱི་ཡིན་ན། ཏོང་ཟུ་མེ་ཡང་ཞེས་པ་ཡིན་ན། རྒྱལ་དང་ནང་ལ་ཡོད་པའི་ཧོར་ཟུ་མེ་ཡང་ཞེས་པ་ཡིན་ན། ཚོག་ཅན་ཁ་ཤས་ཀྱང་ཏོང་ཟུ་མེ་ཡང་ཞེས་པ་ཡིན་ན། ཚོག་ཅན་ཁ་ཤས་ཀྱང་ཏོང་ཟུ་ཏགའ་ནང་ལ་ཡོད་པའི་ཧོར་ཟུ་དགའ་ལ་ཉིན་ཞག་ཡིན་ན། ཚོག་ཅན་ཁ་ཤས་ཀྱང་ཏོང་ཟུ་ཚེས་ཡིན་ན། ཚོག་ཅན་ཁ་ཤས་ཀྱང་ཏོང་ཟུ་ཁྲིའུ་ཡིན་ན། ཚོག་ཅན་ཁ་ཤས་ཀྱང་ཏོང་ཟུ་ཁྲི

རང་འཇགས་ཡར་བཀོད་མ་ཐུབ་པ་རེད། ཡང་དེར་དགེ་མཚན་ཞིག་གཟིགས་ནས་དགའ་འཁྱིལ་དེ་རྒྱལ་རྟགས་ནང་ལ་བཞག་གནང་བ་རེད་དམ། གང་རེད་ཟེར་ན་སྒོར་སྒོར་གསུམ་དེ་དཀོན་མཆོག་གསུམ་མཚོན་རྒྱུ་དང་ཟུར་དེར་བརྒྱད་གཅིག་འདུག དེ་ག་རེ་ཡིན་མིན་ངས་བཤད་ཤེས་ཀྱི་མེད། དེ་ལ་ཡང་རྒྱུ་མཚན་དང་འགྲེལ་བཤད་གང་མེད་པ་ཡིན་དུས་ག་རེ་ཡིན་ན་ཞུ་རྒྱུ་ཡིན། དཔལ་ལྡན་ཚོགས་གཙོ་མཆོག ཐུགས་རྗེ་ཆེ་གནང་།

ཚོགས་གཙོ་མཁན་པོ་བསོད་ནམས་བསྟན་འཕེལ་མཆོག་ནས།

སྤྱི་འཐུས་ཀུན་དགའ་བསོད་སྟོབས་ལགས།

སྤྱི་འཐུས་ཀུན་དགའ་བསོད་སྟོབས་ལགས་ནས།

དཔལ་ལྡན་ཚོགས་གཙོ་མཆོག ཚོགས་ཆུང་གི་ཚོགས་གཙོ་ལ་བཀའ་འདྲི་ཞུ་རྒྱུར། བོད་ཀྱི་རྒྱལ་དར་གྱི་སྤྱི་བཤད་ལེའུ་གཉིས་པ། བོད་ཀྱི་རྒྱལ་དར་ནི་དུས་རབས་བདུན་པའི་ནང་བོད་ཀྱི་རྒྱལ་པོ་སྲོང་བཙན་སྒམ་པོའི་སྐུ་དུས་སུ་བྱུང་བའི་མི་ལོ་སྟོང་ཕྲག་བརྒལ་བའི་ལོ་རྒྱུས་ཡོད་པའི་འཛམ་གླིང་གི་རྒྱལ་དར་རྙིང་གྲས་ཤིག་ཡིན་ལ། འཛམ་གླིང་གི་རྒྱལ་དར་སོ་སོའི་བྱུང་རིམ་དང་ཕྱོགས་མཚུངས། དམག་དར་ནས་ཕྱིས་སུ་རྒྱལ་དར་དུ་བསྒྱུར་བ་ཞིག་ཡིན་གསུངས་འདུག དེ་ནས་རྒྱལ་དར་དེ་དུས་རབས་བདུན་པའི་ནང་བྱུང་གསུང་འདུག དམག་དར་དེ་དུས་རབས་ག་དུས་ནང་བྱུང་འདུག་ཅེས་བཀའ་འདྲི་ཞུ་རྒྱུ་དེ་ཡིན།

དོགས་འདྲི་ཞུ་རྒྱུ་གཞན་ཞིག་ལ། ལེའུ་གཉིས་པའི་ནང་གསེས་བརྒྱད་པར། མཐའ་ལྟགས་ཁ་མདོག་སེར་པོས་བརྒྱན་པས། གསེར་སྦྱངས་བཙོ་མ་ལྟ་བུའི་སངས་རྒྱས་ཀྱི་བསྟན་པ་ཕྱོགས་དུས་ཀུན་ཏུ་དར་ཞིང་རྒྱས་པ་མཚོན་གསུངས་པ་དེ་སངས་རྒྱས་ཀྱི་བསྟན་པ་བོད་གངས་ཅན་གྱི་ལྗོངས་ལ་སྤྱིར་བཏང་བོན་དེའི་སངས་རྒྱས་ཀྱི་བསྟན་པ་དང་བན་དེའི་སངས་རྒྱས་ཀྱི་བསྟན་པ་ཡོད་རེད། དེ་གཉིས་ཀ་ཡོད་དུས་སྐབས་སུ་དེ་གཉིས་ཀའི་ཁྱབ་ཚད་འདྲ་ཞིག་ཡོང་གི་ཡོད་མེད་གང་ཤེས། ང་ཚོ་སྣང་བ་དག་བྱས་ནས་བན་དེ་ཡིན་ཤག་ཤག་བྱས་པ་རེད། ཡིན་ནའང་ངས་བཀའ་འདྲི་ཞུ་རྒྱུ་ངོ་མ་དེ་ལ་མཐའ་སྐོར་དེ་ལ་ཡོངས་སུ་གྲགས་པའི་གངས་རི་ར་བས་བསྐོར་བ་ཟེར་བ་དེ་བོད་གངས་ཅན་པ་ཟེར་ནས་ཡོངས་སུ་གྲགས་བསྡད་པ་དེ་ཡིན་དུས། རྣམ་པ་ཚོའི་ཚོགས་ཆུང་གི་ངོས་ནས་རྩོད་རྙོག་རྩ་ནས་མེད་པའི་བན་དེའི་གངས་རི་དང་བོན་དེའི་གངས་རི་ཡོད་མ་རེད་པཱ། བོད་གངས་ཅན་པ་ལ་གངས་རི་གཅིག་མ་གཏོགས་མེད་དུས། གངས་རི་ར་བས་བསྐོར་བ་ཡིན་དུས་མཐའ་དེར་དཀར་པོ་དཀར་རྒྱང་མཐའ་གངས་རིས་བསྐོར་བའི་མཚོན་དོན་འདྲ་པོ་ཞིག དེ་འདྲ་ཞིག་བྱུང་ན་ཡག་པོ་འདུག་ཅེས་ཚོགས་ཆུང་ནང་ལ་གོ་བསྡུར་དང་བཀའ་བསྡུར་དེ་འདྲ་བྱུང་སོང་མ་སོང་། དོགས་འདྲི་ཞུ་རྒྱུ་དེ་ཡིན།

ཚོགས་གཙོ་མཁན་པོ་བསོད་ནམས་བསྟན་འཕེལ་མཆོག་ནས།

ཚོགས་ཆུང་གི་ཚོགས་གཙོ་སྤྱི་འཐུས་དགེ་བཤེས་ལྷ་རམས་པ་ཨ་ཀྲུག་ཆེ་བརྟན་ལགས།

སྤྱི་འཐུས་དགེ་བཤེས་ལྟ་རམས་པ་ཞ་ཀྱག་ཚེ་བརྟན་ལགས་ནས།

དཔལ་ལྡན་ཚོགས་གཙོ་མཆོག ཁོང་དུ་རྒྱལ་དབང་གྱི་དགུ་ཆ་ཧོར་བ་དེ་དཁོངས་སེལ་དང་སྦྱགས་ནས་དེ་བཅོས་རྒྱུ་རང་ཡིན་ཞུ་དང་། དེ་ནས་བཀུར་འོས་སྤྱི་འཐུས་གཅིག་གིས་རྒྱལ་དབང་ནང་གི་ཧོར་བུ་མེ་འབར་སེང་ཟླུང་གིས་ཡར་བཀྲག་བསྡད་པ་དེ་དང་རྒྱལ་རྟགས་ནང་གི་ཧོར་བུ་དགའ་འཁྱེལ་གསུམ་ཚོས་འཁོར་ནང་ལ་ཡོད་པ་དེ། སེང་ཟླུང་གིས་བཀྲག་བསྡད་པ་གཉིས་ཀྱི་འབྲེལ་བཤད་གཅིག་པ་རེད་འདུག དེ་ཡིན་དུས་གཅིག་གྱུར་གා་རེ་བྱས་ནས་བཙོ་མ་སྦྱབ་པ་རེད། དེའི་འදྲི་བ་དེ་རེད། དེ་ལ་ང་ཚོས་རྒྱལ་དར་དང་རྒྱལ་རྟགས་གཅིག་འགྱུར་ཡོང་རྒྱུ་རང་གི་སྐང་ལ་འབད་བཙོན་བྱེད་དུས་སྔོན་མའི་རྒྱལ་དར་གང་ཡོད་པ་ལ་འགྱུར་བ་གཏོང་རྒྱའི་བསམ་བློ་གང་ཡང་ང་ཚོས་བཏང་ནི་ཞེས་ཁོ་ཁ་གསལ་དུ་ཡོང་རྒྱུ་རང་གི་ཆེད་དུ། རྒྱལ་རྟགས་ཡིན་པ་ཡིན་ནའང་དམ་ད་ལྟ་འདིར་ཁོ་དུས་བཅེས་བཞག་པ་རེད། ༢རྒྱལ་དབང་སྐུ་ཟེང་བཅུ་བཞི་པ་ཆེན་པོས་སྔོན་མ་བཙན་པོ་ནས་བརྒྱང་སྟེ། གཞུང་འཛིན་པ་ཚོའི་ལས་རྟགས་དང་ཐམ་ག་དེ་ཚོ་ལ་རིམ་པ་བཞིན་དུ་འགྱུར་བ་ཡོང་བ་དེ་ལ་གཞི་བཅོལ་ནས་འདི་ཡིན་དུ་ཟེར་ནས་བརྒྱ་བ་ ༡༠ བའི་ཚེས་གྲངས་འཁོད་པ་བཞག་པ་དེའི་ཉིན་མོར་ཁྲབ་བསྒྲགས་བྱས་བཞག་པ་དེ་ཧོར་བུ་གསུམ་དགའ་འཁྱེལ་ཚོས་འཁོར་ཡོད་པ་དེ་གা་རང་ལ་ང་ཚོས་གཞི་བཅོལ་ཡིན་ཟེར་ནས་ལས་བསྟོམས་ནང་ལ་གསལ་བ་དེ་བཞིན་ཡིན། མཚོན་དོན་དེ་གཅིག་པ་གཅིག་རྒྱང་ཆགས་ཀྱི་ཡོད་ཟེར་ནས་ཞུ་གཅིག་དང་། བཀུར་འོས་སྤྱི་འཐུས་གཞན་པ་གཅིག་གིས་རྒྱལ་དང་ཀྱི་མཐའ་ལྷགས་སེར་ཡོན་པ་དེ་ལ་བན་བོན་ཀྱི་སྐད་ཆ་ཞིག་བཤད་སོང་། དེ་གསེར་སྤྲངས་བཅོ་མ་ལྷ་བུའི་སངས་རྒྱས་ཀྱི་ཚོས་དེ་ཕྱོགས་ཀུན་དང་ཞིང་རྒྱས་པ་མཚོན་དོན་དེ་གা་རང་རེད། སྟོན་མ་ངས་བརྒྱད་རིམ་ཞུས་པ་དེའི་མཚོན་དོན་དེ་གা་རང་བཞག་ཡོད། དེའི་སྐང་ལ་ང་ཚོའི་ཚོགས་ཆུང་གི་ངོས་ནས་དེ་དཀར་ཡོ་དང་དམར་ཡོ་བཟོ་རྒྱའི་བསམ་བློ་གང་ཡང་བཏང་མེད། སྟོན་མའི་མཚོན་དོན་གཞི་ལ་བཞག་ནས་གཅིག་གྱུར་ཡོང་རྒྱུ་རང་གི་ཐོག་ལ་འབད་བཙོན་ཞུས་ཡོད། ཐུགས་རྗེ་ཆེ་གནང།

ཚོགས་གཙོ་མཁན་པོ་བསོད་ནམས་བསྟན་འཛེལ་མཆོག་ནས།

སྤྱི་འཐུས་ཀུན་དགའ་བསོད་སྟོབས་ལགས། ལས་རིམ་རྣམ་གཞག་གསུང་རོགས་གནང་།

སྤྱི་འཐུས་ཀུན་དགའ་བསོད་སྟོབས་ལགས་ནས།

དཔལ་ལྡན་ཚོགས་གཙོ་མཆོག དང་པོར་དོགས་འདྲི་ཞུས་པ་དེར་བཀའ་ལན་གནང་མ་སོང་། དམག་དང་དེ་དུས་རབས་ག་དུས་ནང་བྱུང་འདུག

ཚོགས་གཙོ་མཁན་པོ་བསོད་ནམས་བསྟན་འཛེལ་མཆོག་ནས།

ཚོགས་ཆུང་གི་ཚོགས་གཙོས་ལ་བཀའ་ལན་མཉམ་དུ་གནང་ན་འགྲིག་གི་རེད། སྤྱི་འཐུས་སློབ་དཔོན་ཐུབ་བསྟན་རྒྱལ་མཚན་ལགས།

སྤྱི་འཐུས་སློབ་དཔོན་ཐུབ་བསྟན་རྒྱལ་མཚན་ལགས་ནས།

དཔལ་ལྡན་ཚོགས་གཙོ་མཆོག རྒྱལ་དང་གྱི་བློང་རིམ་དེ་མར་བཤད་ཡོང་དུས་སྐབས་སུ། སློང་བཅན་སྒམ་པོ་ནས་མར་བཤད་དེ་ཁ་ཐུག་ཅ་རྒྱལ་དབང་སྐུ་ཞེང་བཅུ་གསུམ་བར་དུ་སློབས་འཚོ་ཡི་འདུག དེའི་བར་གྱི་ས་སྐྱའི་སྲིད་དབང་སྐབས། ཕག་བྱའི་སྲིད་དབང་སྐབས། རིན་སྤུངས་སྐབས་ལ་རེད། གཙང་བའི་སྲིད་དབང་སྐབས། དགའ་ལྡན་པོ་བྲང་འགོ་དང་པོ་བཙུགས་དུས་སྐབས་དེ་ཚོའི་སྐབས་སུ་རྒྱལ་དང་གྱི་བློང་རིམ་ལ་འགྱུར་བ་གང་ཡང་འདུག་གམ། དེར་དྲི་བ་གཅིག་ཞུ་རྒྱུ་ཡིན། དུས་ཚོད་དེ་ཚོའི་སྐབས་སུ་རྒྱལ་དང་གྱི་རྣམ་གཞག་དང་བློང་རིམ། བཙོ་ལྡ་འཇུ་གང་མཇལ་རྒྱུ་འདུག་གམ་ཞེས་ཞུ་རྒྱུ་ཡིན། དེ་ནས་ཉི་མའི་འོད་ཟེར་དེའི་སྐང་ལ་བར་སྣོང་ཆེན་པོ་ཞེ་པོ་ཞིག་འདུག དེ་གང་འཇ་འཇ་ཞིག་ཆགས་ཀྱི་ཡོད་རེད། ཉི་མའི་འོད་ཟེར་བཙུ་གཉིས་འདུག ཡིན་ནའང་སྐང་དེ་ལ་བར་སྣོང་ཆེན་པོ་ཞེ་པོ་ཞིག་འདུག དེ་གང་འཇ་ཆགས་ཀྱི་ཡོད་ན་དེ་ཞུ་རྒྱུ་ཡིན

ཚོགས་གཙོ་མཁན་པོ་བསོད་ནམས་བསྟན་འཛེལ་མཚོག་ནས།

ཚོགས་ཆུང་གི་ཚོགས་གཙོ་སྤྱི་འཐུས་དགེ་བཤེས་ལྷ་རམས་པ་ཨ་ཀུག་ཆེ་བརྟན་ལགས།

སྤྱི་འཐུས་དགེ་བཤེས་ལྷ་རམས་པ་ཨ་ཀུག་ཆེ་བརྟན་ལགས་ནས།

དཔལ་ལྡན་ཚོགས་གཙོ་མཆོག གོང་དུ་བཀུར་ཧོས་སྤྱི་འཐུས་གཅིག་གིས་དམག་དང་དེ་ག་དུས་བློང་འདུག་གསུངས་སོང་། དེ་ང་ཚོས་འདིའི་བློང་རིམ་ནང་ལ་གསལ་སོ་འགོད་ཡོད། རྒྱལ་དང་གྱི་བློང་རིམ་གྱི་ཚོ་རྒྱས་བཤད་ཡོང་དུས་དམག་དང་ནས་བློང་འདུག དམག་དང་དེ་དུས་རབས་བདུན་པ་སློང་བཅན་སྒམ་པོའི་སྐུ་དུས་བློང་བ་ནས་འགོ་བཙུགས་ནས་ང་ཚོས་འདིའི་ནང་ལ་བློང་རིམ་ཞུས་ཡོད་ཅེར་ནས་ཞུ་རྒྱུ་ཡིན།

བཀུར་ཧོས་སྤྱི་འཐུས་གཞན་པ་གཅིག་གིས་དམག་དང་གྱི་འགྱུར་བ་དེ་ངས་གོང་དུ་ཞུས་པ་ནང་བཞིན་དུས་རབས་བདུན་པའི་སྐབས་སུ་ཆོས་རྒྱལ་སློང་བཅན་སྒམ་པོས་དམག་བཙུགས་པ་ནས་དམག་དང་བློང་འདུག དེ་དུས་སྐབས་སུ་དམག་དང་མ་གཏོགས་རྒྱལ་དབང་ཡང་ཞུ་རྒྱུ་ཡིན། དེའི་རྗེས་ནས་འགྱུར་བ་འགྲོ་བའི་ལོ་རྒྱུས་ཞུས་པ་གཅིག་བྱས། དེའི་རྗེས་སུ་འགྱུར་བ་འགྲོ་བ་དེ་ལྟ་རྒྱལ་མཆོག་སྐུ་ཞེང་བཅུ་གསུམ་པའི་སྐབས་སུ་མ་གཏོགས་དེའི་བར་ལ་འགྱུར་བ་འགྲོ་བཞིག་བའི་ལོ་རྒྱས་གང་ཡང་མཇལ་མ་སོང་། དེ་གཅིག་ཡིན། གཞན་པ་ཏོང་གི་ཉེ་མའི་འོད་ཟེར་གྱི་བར་ཁྱད་དེ་རེད། སྤྱིར་བཏང་རྒྱལ་དབང་གྱི་འགྲེལ་བཤད་ཀྱི་ནང་ལ་ཉེ་མའི་འོད་ཟེར་བཅུ་གསུམ་པའི་ས་ཆ་དང་ཡི་གེ་ཚད་ལྡན་པ་ཞིག་ཡོད་ཀྱི་ཡིན་ནའང་ཁོ་རང་ཚོའི་ཐད་ཀར་ཡོད་ཚད་ཀྱི་ཉེ་

མའི་འོད་ཟེར་དེ་རེ་རེའི་དགྱེལ་ལ་འཕྲོས་དགོས་དུས་འོད་ཟེར་ཆེ་ཆུང་གི་རྒྱུན་བའི་བར་ཁྱད་ཏོག་ཙམ་འགྲོ་བ་དེ་གཅད་དེད་ཟེར་ནས་ཞུ་རྒྱུ་ཡིན།

ཚོགས་གཙོ་མཁན་པོ་བསོད་ནམས་བསྟན་འཛེལ་མཆོག་ནས།

སྤྱི་འཐུས་དངོས་བྱེད་རྣོ་རྩེ་ལགས།

སྤྱི་འཐུས་དངོས་བྱེད་རྣོ་རྩེ་ལགས་ནས།

དེབལ་ལྷན་ཚོགས་གཙོ་མཆོག འདིར་དོགས་འདྲི་ཆུང་ཆུང་ཞིག་ཞུ་རྒྱུ་ཡོད། དོན་ཚན་དྲུག་བའི་ང་བ། བསྟན་སྲུང་དམངནག་གི་མཚོན་དོན་འོད་མདངས་དམར་པོ་དང་། སྲོ་ནག་གི་ཙ་ག་ཉི་མའི་མཐའ་བསྐོར་ཆ་བཅུ་གཉིས་སུ་བགོས་པ་དགྱང་དང་མཐའ་སྐོགས་སོ་སོར་ཆ་བཞི་རེ་རྒྱས་པ་ཞིག་ཡོད་དགོས་གསུངས་ཀྱི་འདུག དམར་ནག་གཉིས་དེ་རྒྱས་སའི་ཚད་གཞི་དེ་གི་ཚོད་ཡོད་ན། ཉི་མའི་འོད་མདངས་ཀྱི་དགྱེལ་ནས་རྒྱས་ཡོང་ས་དེ་ལ་ཕེན་ཅི་གི་ཚོད་ཡོད་རེད། མཐའ་མའི་རྒྱང་གི་འབབ་ས་དེ་ལ་ཕེན་ཅི་གི་ཚོད་རྒྱས་ཀྱི་ཡོད་ན། གི་རེ་བྱས་ནས་ཟེར་ནས་དེ་ཆེ་རུ་ཆེ་རུ་འགྲོ་ཡི་འདུག་གླ། ལྷག་པར་དུ་བཀུར་འོས་སྤྱི་འཐུས་གཅིག་གིས་བཀའ་གནང་སོང། དགྱེལ་མ་དེ་གཞན་དག་ལས་ཆེ་བ་ཡོད་པ་ཡིན་ཙང་དེ་རྒྱས་སའི་མཐའ་དེ་ལ་ཕེན་ཅི་གི་ཚོད་ཅིག་རྒྱས་འགྲོ་ཡི་ཡོད་ན། རྒྱས་ས་དེ་ནས་ཕེན་ཅི་གི་ཚོད་ཡོད་རེད། མཐའ་མ་རྒྱས་ནས་མཐའ་འབབ་ས་དེ་ལ་ཕེན་ཅི་གི་ཚོད་ཡོད་རེད། དེ་གཅིག་བྱང་ན་བསམ་གྱི་འདུག ཕེན་ཅི་བཞི་བཞིའི་བར་མཚམས་ལ་གསུངས་སོང། ཕེན་ཅི་བཞི་དེ་གཅིག་ཏུ་ཡོད་ཀྱི་རེད། དགྱེལ་དེ་ལ་ཕེན་ཅི་བཞི་བརྒྱ་དགོས་རེད་དམ། མཐའ་དེད་ཕེན་ཅི་བཞི་བརྒྱ་དགོས་རེད་དམ། ཡང་ན་མགོ་བཅུགས་ས་དེད་ཕེན་ཅི་བཞི་བརྒྱ་ཡི་ཡོད་མེད་དེ་ཏོག་ཙམ་ཁྱད་བར་ཞིག་མེད་འགྲོ་བསམ་གྱི་འདུག དེ་ནས་ཉི་མའི་འོད་ཟེར་དེད་ཕེན་ཅི་བཞི་གསུངས་དུས་རིང་སྐྱང་དེ་ཕེན་ཅི་བཞི་གསུང་གི་ཡོད་པ་ལ་གོ་ཡོད་རེད་དམ། འོད་ཟེར་བཅུ་གཉིས་ས་དེ་ཕེན་ཅི་བཞི་ནས་འཕྲོས་ཀྱི་ཡོད་གསུངས་ཀྱི་ཡོད་ས་རེད་བསམ་གྱི་འདུག

ཚོགས་གཙོ་མཁན་པོ་བསོད་ནམས་བསྟན་འཛེལ་མཆོག་ནས།

སྤྱི་འཐུས་དགེ་བཤེས་ལྷ་རམས་པ་གོ་བོ་བློ་བཟང་ཕན་བདེ་ལགས།

སྤྱི་འཐུས་དགེ་བཤེས་ལྷ་རམས་པ་གོ་བོ་བློ་བཟང་ཕན་བདེ་ལགས་ནས།

དེབལ་ལྷན་ཚོགས་གཙོ་མཆོག རྒྱལ་དང་ཀྱི་མཚོན་རྟགས་དང་འབྲེལ་བཤད་དེའི་ཐོག་ནས་དཔེ་ཁྲིགས་བསལ་གང་ཡང་ཞུ་རྒྱུ་མེད། ཐུགས་སྤྲེལ་ཚོས་ཞུས་ཟིན་པ་དེ་རེད། ངས་དོན་ཚན་བརྒྱད་པ་དེ་དང་འབྲེལ་བའི་ཐོག་ནས་ཚོགས་ཆུང་གི་ཚོགས་གཙོས་བཀའ་ལན་ཞེབས་པའི་ནང་ལ་ད་ལྟ་ཁོང་རྣམ་པ་ཚོས་རྒྱལ་དང་ཀྱི་མཐའ་བསྐོར་དེ་ལ་མེར་ཞི་ཞིག་བཞག་ཡོད་རེད། ང་ཚོར་ད་ལྟ་བར་དུ་མི་ལོ་དྲུག་ཅའི་རིང་ལ་རྒྱལ་དང་ཀྱི་མཐའ་བསྐོར་གྱི་ཐོག་ནས་རྒྱས་ཡོང་ས་དེ་ལ་ཕེན་ཅི་གི་ཚོད་ཡོད་རེད། ཁོང་ཚོ་ཡང་ཐུགས་ཁ་ཕེབས་ཡོང་ཐུབ་ཀྱི་ཡོད་ན། ཁོ་ཚོ་ཡང་ཐུགས་ཁ་ཕེབས་ཡོང་ཐུབ་ཀྱི་ཡོད་ན། གཅིག་ཏུ་ཁོ་ཚོ་ཡང་ཐུགས་ཁ་ཕེབས་ཡོང་ཐུབ་ཀྱི་ཡོད་ན།

གསུམ་པའི་སྐབས་སུ་རྒྱལ་དང་བཟོས་པའི་སྐབས་སུ་མཐའ་ལྷགས་སེར་པོ་དེ་ཐལ་ཆེར་ཚོས་བརྒྱད་བྱེ་བྲག་པ་གཅིག་ལ་དེས་མཚོན་འཁྱེར་བ་ལྟ་བུའི་འཕེལ་བཤད་ཅིག་ངས་དེ་འདྲ་ཚོར་སོང་། དུ་ལྟའི་འདི་གསེར་སྣྱངས་བཅོ་མ་ལྟ་བུ་དེ་རེད་སྨྲ་དེ་ལགོང་ས་སྐུ་ཞེང་བཅུ་བཞི་པའི་བཀའ་གནང་བ་དེ་ལ་གཞི་བཞག་པའི་ཡིན་གསུང་གི་འདུག དེ་བྱས་ན་ལགོང་ས་སྐུ་ཞེང་བཅུ་བཞི་པས་ཚོན་མདོག་འདི་ལྟ་བུ་ཞིག་བཞག་ཡིན་ནའང་ཁྱོད་པ་ཡིན་ན་ད་ལྟ་བར་དུ་བཀའ་དེ་ལག་ལེན་མ་བསྟར་ནས་ལྷག་བསྡད་པ་ཞིག་རེད་དམ་དེ་ཡིན།

ཚོགས་གཙོ་མཁན་པོ་བསོད་ནམས་བསྟན་འཛིལ་མཆོག་ནས།

ཚོགས་ཆུང་གི་ཚོགས་གཙོ་སྤྱི་འཐུས་དགེ་བཤེས་ལྟ་རམས་པ་ཙ་ཀྲག་ཆེ་བརྟན་ལགས།

སྤྱི་འཐུས་དགེ་བཤེས་ལྟ་རམས་པ་ཙ་ཀྲག་ཆེ་བརྟན་ལགས་ནས།

དཔལ་ལྡན་ཚོགས་གཙོ་མཆོག བཀྲ་ཤིས་སྤྱི་འཐུས་གཅིག་གིས་རིགས་ཀྱི་ཁ་དོག་དམར་པོ་དང་ནམ་མཁའི་ཁ་དོག་ནག་པོ་གཉིས་ས་དེ་ཉི་མའི་དཀྱིལ་འཁོར་ལ་གཞི་བཞག་ནས་དང་པོ་འཐོས་ས་ཆེ་ཆུང་གཅིག་པ་རེད། དེའི་ནང་ནས་རྒྱལ་དང་ཀྱི་ཆེ་ཆུང་བརྩེས་ཡོང་བའི་སྐབས་སུ་དང་པོ་ཉི་མའི་ཆེ་ཆུང་དེ་བཤད་པ་ཡིན་ན། གང་ར་རིའི་རྩེ་དེ་ཉི་མའི་ལྷེ་བ་བཟུང་ནས་དེ་ནས་མཐའ་བསྒྲིང་ལ་ཕེན་ཅི་བརྒྱད་བརྒྱད་བྱས་ནས་ད་ལྟའི་ཉི་མའི་དཀྱིལ་འཁོར་འདི་འབབ་ཀྱི་ཡོད་རེད། ཉི་མའི་དཀྱིལ་འཁོར་ཀྱི་ལྷེ་བ་དེ་གང་ས་རིའི་རྩེ་མོ་ལ་ཟིན་ནས། ཉི་མ་དེ་རང་དཀྱིལ་ལ་བཟུང་ནས་སྤྲོགས་གསུམ་ལ་རིགས་ཀྱི་ཁ་མདོག་དམར་པོ་དང་ནམ་མཁའི་ཁ་མདོག་སྔོན་པོ་བཞི་འཐོས་ཡོང་བའི་སྐབས་སུ་དང་པོ་ཉི་མའི་འཁྱམ་ནས་ཆེ་ཆུང་དེ་བཤད་པ་ཡིན་ན། ཕ་ཤས་ཀྱི་ཁ་ནས་ཀྱང་ཐེ་ཚོམ་ཟ་བ་ཞིག་ཡོད་ན་དེ་ནང་བཞིན་ཀྱི་ཡོད་ཅིང་ཆགས་འགྲོ་ཡི་ཡོད་རེད། ཕལ་ཆེར་དེས་འཁྲིག་ས་རེད་བསམ་ཀྱི་འདུག

དེ་ནས་བཀྲ་ཤིས་གཞན་གཅིག་གིས་མཐའ་ལྷགས་སེར་པོ་ཟེར་བ་དེའི་ཐོག་ལ་སྤྲོན་མ་ལྕགས་མཚོག་སྐུ་ཞེང་བཅུ་གསུམ་པའི་སྐབས་ཀྱི་འཕེལ་བཤད་དེ་ལ་ཞྭ་སེར་རིང་ལུགས་འཛིན་པའི་བསྟན་པ་སྲོག་གིས་ཀྱི་ཀུན་ཏུ་དར་ཞིང་རྒྱས་པ་མཚོན་ཀྱི་རེད་ཟེར་བ་དེ་ང་ཚོའི་ངག་རྒྱུན་དང་རྒྱལ་དར་ཀྱི་འཕེལ་བཤད་དེ་ལ་འཕེལ་བཤད་རིམ་པ་མང་པོ་འདུག འཕེལ་བཤད་རིམ་པ་དེ་དག་གི་ནང་ལ་ཞྭ་སེར་རིང་ལུགས་འཛིན་པའི་བསྟན་པ་སྲོག་ཀུན་ཏུ་དར་ཞིང་རྒྱས་པ་མཚོན་ཀྱི་རེད་ཟེར་བ་དེ་བཞིན་ཏེ་ཨ་ལོ་ཙཱ་བ་ཤཱཀྱ་སེང་གེ་ཟེར་བ་ཐོག་མར་ཞྭ་སེར་ཅན་ཞིག་བཞུགས་པའི་ཚེ་ཤཱཀྱ་ཞེང་བཅུ་བཞི་ཆེན་པོས་གསེར་སྣྱངས་བཅོ་མ་ལྟ་བུའི་ཁ་དོག་ཅན་ཞིག་ཏུ་ཞལ་ཏེ་ཕེབས་དུས་ཨརྒྱལ་མཚོག་སྐུ་ཞེང་བཅུ་བཞི་ཆེན་པོས་གསེར་སྣྱངས་བཅོ་མ་ལྟ་བུའི་ཁ་དོག་ཅན་ཞིག་ཏུ་ཞལ་ཏེ་ཕེབས་དུས་ཨརྒྱལ་མཚོག་སྐུ་ཞེང་བཅུ་བཞི་ཆེན་པོས་གསེར་སྣྱངས་བཅོ་མ་ལྟ་བུའི་ཁ་དོག་ཅན་ཞིག་ཏུ་ཞལ་ཏེ་ཕེབས་དེའི་རྗེས་སུ་བཅོ་ལྔ་ཙམ་ཞིག་ཐོག་ཏུ་ཡང་ཞྭ་སེར་ཅན་ཞིག་ཕེབས་པ་རེད། བཀའ་གནང་པ་ནང་བཞིན་དེའི་རྗེས་སུ་དེ་སྤུ་ཡིན་ནའང་འདིའི་ཕར་ཐོག་ལ་སེར་ནག་དེ་འབྲེལ་བ་མ་རེད། དུ་ལྟ་ང་ཚོས་ཡ་གིར་མཇལ་སྟོད་པ་དེ་ལ་སེར་ནག་དེ་སེད་པ་རེད་མ་གཏོགས། གཞན་སེར་ནག་ཡོད་པའི་རྒྱལ་དང་དེ་ཡང་ཤུགས་ཆེན་པོའི་བཀའ་མོལ་དེའི་རྗེས་སུ་ཁྲབ་འདུག་ཅིང་ནས་ཞུ་རྒྱུ་ཡིན།

སྒྲིལ་འཐུས་གསེར་རྟ་ཚུལ་ཁྲིམས་ལགས་ནས།

དེལ་ལྡན་ཚོགས་གཙོ་མཆོག ད་ལྷ་ངཚོའི་རྒྱལ་དར་དང་རྒྱལ་གླུ། རྒྱལ་རྟགས། ཞིབ་འདྲུག་ཚོགས་ཆུང་གི་སྐྱེ་སྒྲིག་གཞི་དེ་ཚོར་དངོས་གནས་ལས་ཀ་ཡག་པོ་བྱས་འདུག ཚང་མ་ལ་བསྟགས་བརྗོད་ཞུ་ཡིན། དང་པོ་ངའི་སེམས་ལཨང་བའི་དོགས་པ་ཟེར་དགོས་ནའང་ངེད་རང་ཡིན་ཟེར་ན། ང་རང་གི་བསམ་ཚུལ་དེ་ག་རེ་ཡིན་ཟེར་ན། ང་ཚོའི་རྒྱལ་དར་དེ་ལ་ཆེ་ཆུང་གི་ཚད་གཞི་འཇོག་དུས་སྐབས་སུ་དོན་ཚན་བྱུག་བའི་ནང་གསེས་གཉིས་པར། རྒྱལ་དར་རིང་ཚད་ཕེན་ཏེ་ ༤༩ དང་། མཐོ་ཚད་ལ་ཕེན་ཏེ་ ༦ ཡོད་པ་ཞེག་ལ་མཚོན་ན། ཟེར་ནས་འཁེལ་བཤད་བརྒྱབ་ནས་ཆེ་ཆུང་བཤད་ཀྱི་ཡོད་རེད། དེ་འདྲ་ཡིན་དུས་འདི་གཅིག་ལུའི་ཚད་གཞིའི་ཐོག་ནས་བཤད་ན་གསལ་པོ་ཞེག་ཚགས་ཀྱི་ཡོད་རེད་དེ། ཡིན་ནའང་ཆེན་པོ་བཟོས། ཆུང་ཆུང་བཟོས་དེ་འདྲ་བྱས་བའི་སྐབས་སུ་ཡང་རྩིས་དེ་རྒྱག་རྒྱུ་དཀའ་ལས་ཁག་པོ་ཡོད་རེད། དེ་འདྲ་ཡིན་དུས་འདི་ཚོ་བཟོ་བའི་སྐབས་ལ་ཚོགས་ཆུང་གི་ངོས་ནས་ཐེག་རྩ་ལྷ་བུ་དེ་འདྲ་དགོངས་པ་བཞེས་ཡོད་ན་མེད་ན། དེས་ན། ཐང་ཀའི་རི་མོའི་རིགས་ཡིན་ན་ཚ་ཚད་དང་ཚ་ཐུན་བགོ་བཤད་རྒྱག་སྐྱངས་ཤིག་ཡོད་རེད། དཀྱིལ་འཁོར་འདྲ་ཞེག་ཡིན་ན་ཚ་ཚད་དང་ཚ་ཐུན་ཞེས་ཚད་བརྒྱབ་ནས་བཟོ་རྒྱུ། ཡིག་གཟུགས་ཡིན་ན་ཡང་ཁོ་རང་ཐེག་རྩ་འཛོག་རྒྱུ་ཞེག་ཡོད་རེད། ཐེག་རྩ་དེ་བཞག་ཚར་བའི་རྗེས་སུ་ཆེན་པོ་བཟོ་དགོས་ན་ཆུང་ཆུང་བཟོ་དགོས་ན། གཅེ་དགོས་ཀྱང་ལས་སྣ་པོ་ཞེ་པོ་ཞེག་གི་སྐང་ནས་འབྲི་རྒྱུ་ཡོད་རེད་མ་གཏོགས། ཕེན་ཅི་ ༤༩ དང་ ༦ ཟེར་ནས་བཤད་བཞག་པ་ཅམ་ཞེག་གིས་ཆེན་པོ་བཟོ་དགོས་དུས་ཡང་རིའི་རྩིས་ཤེས་ཡིན་ན། དཔེ་དགོས་ཀྱང་ཡིན་ཏེ་ཁེ་ཕན་ཞེག་ཡོད་རེད། དེ་ཡིན་དུས་ཐེག་རྩ་ལྷ་བུ་ཞེག་ཡོད་ན་མེད་ན། གལ་སྲིད་བཞེས་མེད་པ་ཡིན་ན་ད་ལྟ་འདི་ཡང་ཡག་པོ་ཞེ་དག་བྱུང་ཡོད་རེད། འདི་ལ་བརྩེས་བསྐོང་ནས་འོངས་པར་ཐེག་རྩ་ཞེག་རེས་པར་ཡིན་ན་ད་ལྟ་ཁོ་ཚོས་ཀྱང་ཁོ་ཚོའི་ཐེག་ཆེན་པོ་བཟོ་དགོས་ནའང་ཁོ་ཚོས་ཀྱང་ཐེག་ཆེན་པོ་བཟོ་དགོས་ཀྱི་ཡོད་རེད། ཐེག་རྩ་དེ་ཡིན་ན་ཚ་ཐུན་ཞེས་ཚད་བཟོ་ཐུབ་རྒྱུའི་གནས་སྐངས་ཡོད་རེད་བསམ་གྱི་འདུག ཏྲས་ཅང་དེ་འདྲ་ཡོད་ན་མེད་ན་ཟེར་ནས་དོགས་འདྲི་ཞུ་གཅིག་ཡིན།

གཉིས་པ་དེར་ད་ལྟ་ཉི་མའི་འོད་ཟེར་གྱི་སྐོར་ལ་མང་པོ་ཞེག་གསུང་མཁན་བྱུང་སོང། ༢རྒྱལ་མཆོག་སྐུ་ཟེང་བཙུ་གསུམ་པ་ཆེན་པོའི་སྐབས་སུ་གཏན་འབེབས་གནད་བཞག་པའི་རྒྱལ་དར་ནང་ལ་ཉི་མའི་འོད་ཟེར་དེ་ཤ་ཅང་གི་མང་པོ་ཡོད་རེད། ད་ལྟའི་འདི་འདྲ་མ་རེད། མང་པོ་ཞེ་དག་ཡོད་རེད། དེར་བཅེན་དེའི་གྲངས་ཀ་དང་དེ་ཚོ་རྒྱུ་ཁུངས་སྐོར་ལ་རྒྱབ་སྐོར་ལ་ཞིབ་འཇུག་བྱེད་པ་ཞེག་ཡོད་རེད། དེར་ནའང་ངེད་ཚོས་ཀྱང་ཁ་ཤས་ཆེ་ཆུང་གི་ཐོག་ནས་ཁྱད་པར་ཅིག་ཤོས་ཡོད་ཀྱང་ཁྱད་པར་ཅིག་ཤོས་ཡོད་ཟེར་ན། ཁྱབ་ཁོངས་ཀྱི་ནང་ནས

དག་དེ་ཚོ་ཚང་མའི་སྒང་ལ་དགོངས་པ་བཞེས་ཡོང་དུས། མཐའ་དོན་བསྐྱར་དུ་ཞུ་རྒྱུར་ཐིག་རྩ་དེ་གནད་འགག་ཆེན་པོ་ཡིན་དུས་དེའི་སྒང་ལ་དགོངས་པ་བཞེས་ཡོད་དམ་མེད་་ཞུ་རྒྱུ་ཡིན།

ཚོགས་གཙོ་མཁན་པོ་བསོད་ནམས་བསྟན་འཕེལ་མཆོག་ནས།

སྤྱི་འཐུས་དབུ་དཀར་ཚང་གཡུ་སྒྲོན་ལགས།

སྤྱི་འཐུས་དབུ་དཀར་ཚང་གཡུ་སྒྲོན་ལགས་ནས།

དཔལ་ལྡན་ཚོགས་གཙོ་མཆོག ཚོགས་ཆུང་གི་ངོས་ནས་གཅིག་གྱུར་གྱི་ཐོག་ནས་རྒྱལ་དར་དང་རྒྱལ་རྟགས་བསྣམས་ཕེབས་པར་ཐུགས་རྗེ་ཆེ་གནང་ཞུ་རྒྱུ་ཡིན། ངའི་དྲི་བ་དེ་ལེའུ་གཉིས་པའི་དོན་ཚན་ལྔ་པ། རྒྱལ་དར་གྱི་མཚོན་དོན་འགྲེལ་བཤད་ནང་གི་བརྒྱད་པ་དེར། ད་གིན་སྔོན་ལ་འགྲེལ་བཤད་ཅིག་བསྐྱོན་སོང་། གཡས་ལ་མཐའ་ལྟགས་མེད་པ་ཟེར་བ་དེ་སྤྱིར་བཏང་ནས་དེ་མི་འདུག ཡིན་ཡང་མཁས་དབང་དེ་འདྲས་གསུངས་པ་དེའི་ཐོག་ནས་ང་ཚོས་ནང་ལ་བྲིས་ཡིན་གསུངས་ཀྱི་འདུག མཁས་དབང་སུ་དང་སུ་ཡིན་ན། ཤེས་འདོད་བྱུང་སོང་ཞུ་རྒྱུ་ཡིན། ཕྱི་དང་ནང་གི་བརྗེ་ལེན་བྱེད་རྒྱུའི་ཐོག་ནས་དབྱེ་བཞག་ཡོད་རེད་ཅེས་པ་དེ་གསུངས་མཁན་སུ་བྱུང་ཡོད་དམ།

ཚོགས་གཙོ་མཁན་པོ་བསོད་ནམས་བསྟན་འཕེལ་མཆོག་ནས།

ད་ལྟ་ཆ་ཤས་བཞེས་མཁན་སྤྱི་འཐུས་གཅིག་ཡོད། དེར་མཉམ་དུ་གོ་སྐབས་འབུལ་རྒྱུ་ཡིན། རྗེས་སུ་མཉམ་དུ་བཀའ་ལན་གནང་རོགས་གནང་། སྤྱི་འཐུས་མཁན་པོ་ཀཿབྲག་དངོས་གྲུབ་བསོད་ནམས་ལགས།

སྤྱི་འཐུས་མཁན་པོ་ཀཿབྲག་དངོས་གྲུབ་བསོད་ནམས་ལགས་ནས།

དཔལ་ལྡན་ཚོགས་གཙོ་མཆོག ད་རེས་བཀུར་འོས་སྤྱི་འཐུས་ཀྱི་དྲི་བ་དྲིས་པ་དེ་རེད། ད་ལྟ་ང་ཚོའི་བོད་རྒྱལ་ཁབ་ཆེན་པོའི་བོད་རྒྱལ་དར་གྱི་དམར་ནག་གཉིས་འདུག་གླ། ཚོགས་ཆུང་གི་ཚོགས་གཙོ་མཆོག འདི་གཉིས་ཀྱི་བར་ལ་ཨིན་ཅི་ག་ཚོད་ཡོད་རེད་དམ། དེ་ནས་མཐའ་འདི་གཉིས་ཀྱི་བར་ལ་ཨིན་ཅི་ག་ཚོད་ཡོད་རེད་ཟེར་གྱི་ཡོད་རེད། ཁྱད་པར་དུ་དཀྱིལ་གྱི་དམར་ནག་གཉིས་དེ་ཧ་ཅང་གི་གཞི་ཆེན་པོ་འདུག དེར་འོད་ཟེར་འཕྲོ་བའི་སྐབས་ལ་ཨིན་ཇི་ག་ཚོད་ཡོད་རེད། དེའི་མཐའ་ལ་ཨིན་ཅི་ག་ཚོད་ཡོད་རེད། དྲི་བ་རྡོག་རྡོག་དེ་རེད། དེ་ནས་ཕར་ལྟ་དུས་ཨིན་ཇི་བཞི་ཟེར་ན། འདི་ལ་ཁྱབ་ཚད་ཆུང་བ་འདུག འདི་ལ་ཁྱབ་ཚད་ཆེ་བ་འདུག ཉི་མའི་འོད་ཟེར་འདི་ནས་འདིའི་བར་ལ་ཨིན་ཅི་བཞི་ཟེར་གྱི་ཡོད་ས་རེད། ཉི་མའི་འོད་ཟེར་བཅུ་གཉིས་དེའི་བར་ལ་ཨིན་ཅི་བཞི་བཞི་ཡོད་ཟེར་གྱི་ཡོད་ས་རེད། དེ་རེད་དམ། ཡང་ན་ཉི་མ་སྒོར་སྒོར་རང་གི་ཁྱབ་ཚད་བཞི་ཟེར་བ་རེད་དམ་ཡང་ན་སེར་པོ་ཁོ་རང་ནང་ལ་ཨིན་ཅི་བཞི་ཟེར་གྱི་ཡོད་རེད་དམ། ཡང་ན་ཡར་རིང་ཐུང་ཨིན་ཅི་བཞི་ཟེར་གྱི་ཡོད་རེད་དམ། དེ་བཞིན་འདིའི་དམར་ནག་གཉིས་དེ་ལ་ཨིན་ཅི་བཞི་བཞི་ཟེར་ན་ཆེ་ཆུང་ཞེ་དྲག་ཤོར་གྱི་འདུག དེ་གང་འདྲ་རེད་ཟེར་གྱི་ཡོད་རེད།

ཚོགས་གཙོ་མཁན་པོ་བསོད་ནམས་བསྟན་འཛེལ་མཆོག་ནས།

ཚོགས་ཆུང་གི་ཚོགས་གཙོ་སྤྱི་འཐུས་དགེ་བཤེས་ལྷ་རམས་པ་ཞ་ཀྱག་ཆེ་བརྟན་ལགས།

སྤྱི་འཐུས་དགེ་བཤེས་ལྷ་རམས་པ་ཞ་ཀྱག་ཆེ་བརྟན་ལགས་ནས།

དཔལ་ལྡན་ཚོགས་གཙོ་མཆོག བཀྱད་འོས་སྤྱི་འཐུས་ཤེག་གིས་རྒྱལ་དང་གྱི་ཆེ་ཆུང་གི་ཚད་གཞི་ལ་ཐེག་རྩ་དམིགས་བསལ་གང་ཡོད་རེད་དམ་གསུངས་སོང། ད་ལྟ་ང་ཚོས་ཐེག་རྩ་ལ་དམིགས་བསལ་གྱི་བསམ་བློ་བཏང་མེད། ང་ཚོས་གང་རེ་བྱས་ཡོད་ལབ་ན། ད་ལྟ་ལས་བསྟོམས་ནང་ལ་ཡོད་པ་ནང་བཞིན་ཀྱི་སྡུར་རང་ལ་ཚད། རི་མོ་ཆ་ཚང་ཞིག་གཏན་འབེབས་བྱས་བའི་རྒྱལ་དང་ཞིག་བཙོས་བཞག་ཡོད། དེ་ང་ཚོས་འཛིན་སྐྱོང་བཀའ་ཁག་ལ་ཐུལ་ནས། ད་གིན་ལས་བསྟོམས་ཀྱི་རྒྱབ་གཉེར་གྱི་ནང་ལ་འདི་སྤྱི་སྣེར་ཡོངས་རྫོགས་ཀྱིས་རིན་མེད་ཀྱི་ཐོག་ནས་དྲྭ་ཐོག་ནས་ཐབ་ལེན་བྱེད་ཐུབ་པ་ཞེག་བཙོ་རོགས་བྱེད་ཅེད་ནས་རྒྱབ་གཉེར་ཞུས་ཡོད་པ་གཞེར་བཟུང་། དེའི་མ་རྟ་དེ་ཆེ་ཆུང་གང་འདྲ་ཞེག་ཡིན་ཡང་། ཚོན་མདོག རི་མོ་དེ་ཚོ་ལ་འགྱུར་བ་གཅིག་རྒྱུ་མེད་པ་ཞེག་བཙོས་བཞག་ཡོད། ཤད་དེ་རྒྱལ་དང་ཚད་ཆེན་པོ་བཙོ་ནའང་འདུ། ཆུང་ཆུང་བཙོ་ནའང་འདུ། དེའི་དབྱིབས་དང་། ཚད་གཞི། ཚོན་ཐུ། རི་མོ་ཆ་ཚང་རང་བཞིན་གྱིས་གཅིག་པ་ཆགས་རྒྱ་མ་གཏོགས་འགྱུར་བ་གཅིག་རྒྱུད་འགྲོ་མེད་པ་ཞེག་བཙོས་ཡོད། དེའི་མ་རྟ་ཞ་མ་དེ་སངས་ཉིན་འཛིན་སྐྱོང་ལ་ཐུལ་རྒྱུ་ཡིན། དེ་གཞི་ལ་བཞག་ནས་བཙོ་བ་ཡིན་ན་སྤྱད་དག་མི་འདུག དེ་ལ་ཡང་ཞེག་རྩེའི་ཐོག་དགོངས་པ་བཞེས་པ་ཡིན་ན་ཡང་མ་འོངས་པར་དེ་ལ་བཙོ་བཅོས་ཁྱེམས་འཆར་དེ་ཚོ་ཡོང་ཆོག་གི་རེད་ཅེས་ཞུ་རྒྱུ་གཅིག་ཡིན།

གཉིས་པ་དེ་ལ་ད་ལྟ་ཉི་མའི་འོད་ཟེར་དེར། ཐུགས་སྤྲེལ་བཀྱད་འོས་སྤྱི་འཐུས་དེས་གསུངས་པ་བདེན་པ་རེད། སྤོན་མ་ཞིན་རྗེའི་རྒྱལ་མོའི་ཡོ་བྱད་ནང་ལ་ཡོད་པ་དེའི་ཉི་མའི་འོད་ཟེར་དེ་ལ་གྲངས་ཀ་རྣད་དེ་མང་པོ་ཡོད་པ་ཞེག་འདུག དེ་བཞིན་རྒྱལ་སྤྱིའི་དྲྭ་ལམ་ཁག་ཁཤས་ཤིག་གི་ནང་ལ་དེ་འདྲ་འདུག ཡིན་ཡང་བར་སྐབས་ཤིག་ནས་ཉི་མའི་འོད་ཟེར་དེ་བཙུ་གཉིས་རང་ལ་གཏན་འབེབས་བའི་ཐབས་ཤེས་ཡོད་པ་རེད། གཅིག་གྱང་ལྷ་བྱ་བཙོས་བཞག་འདུག ཡང་ཁཤས་ཀྱི་འགྲེལ་བཤད་ཀྱི་ནང་ལ་འདིའི་གསུང་རབ་ཡན་ལག་བཅུ་གཉིས་མཚོན་བྱེད་རེད་ཅེས་འགྲེལ་བཤད་རྒྱུ་མཁྱེན་ལ་བཏང་ཡང་ཡང་ཞུ་ཐུབ་ཀྱི་ཨ་ཁོ་རང་ང་ཚོའི་རྒྱལ་ཁབ་ཀྱི་ཐ་ལ་དབེ་ཟློ་ཐུབ་ཀྱི་མ་ལ་དབེ་ཟློ་ཐུབ་ཀྱི་ཡིན། དེ་ཁོ་ང་ཚོས་དམིགས་བསལ་གྱི་ད་ལྟ་ཉི་མའི་འོད་ཟེར་ལ་ཐུལ་ནས་ཡོད་པ་ཞེག་ཡིན་ན། ཁོ་ཚོས་ཀྱང་ཉི་མའི་འོད་ཟེར་ལ་ཐུལ་ནས་ཡོད་པ་ཞེག་ཡི

དེ་ནས་བཀུར་བོས་སྤྱི་འཐུས་གཞན་ཞིག་གིས་མཐའ་ལྷགས་སྐོར་ལ། འདི་ལ་མཐའ་ལྷགས་མེད་པ་དེ་ལ་དེ་སྙོན་འགྲེལ་བཤད་མི་འདུག་ཅེས་གསུངས་སོང་ཞུ་ཡི་འདུག ངས་དེ་སྙོན་འགྲེལ་བཤད་མི་འདུག་ཞུས་མེད། འདི་ལ་འགྲེལ་བཤད་རྒྱག་མཁན་གྱི་ནང་ལ་འདི་ལ་འགྲེལ་བཤད་ཡོད་པ་ཞིག་དང་མེད་པ་ཞིག་གི་རིགས་གཉིས་འདུག མཁས་པ་མང་པོ་འདུག དེ་ཡང་མཁས་པ་གཅིག་རེད་མི་འདུག དེ་འདྲ་སོང་ཙང་ང་ཚོས་འདི་ལ་ཡོད་པ་དེ་ཡག་གཅིག་ཟེར་ནས་ཡོད་པ་དེ་བཟོས་པ་ཡིན། ཡོད་པ་དེ་ལ་འགྲེལ་བཤད་རྒྱག་མཁན་མང་པོ་འདུག མཁས་པ་གཅིག་དང་གཉིས་ཟེར་ནས་མཇུག་མོ་འཇུགས་ས་མི་འདུག འགྲེལ་བཤད་དེ་ལ་ཡོད་མེད་གཉིས་འདུག་མ་གཏོགས་གཞན་པ་མེད།

དེ་ནས་ང་ཚོས་ཞིན་ཅི་བཞི་ཟེར་བ་དེ་རིགས་ཀྱི་ཁ་མདོག་དམར་པོ་དང་། ནམ་མཁའི་ཁ་མདོག་སྔོ་ནག་དེ་གཉིས་ཀྱི་བར་ལ་ཞིན་ཅི་བཞི་ཟེར་གྱི་ཡོད་མ་རེད། ཞིན་ཅི་བཞི་ཟེར་བ་དེ་ཉི་མ་དེ་གང་ས་རིའི་རྩེ་མོ་དེ་ཉི་མའི་ལྷེ་བ་ནས་བཟུང་ནས་འདུག་སེ་ཞིན་ཅི་བཞི་བྱས། དེ་ནས་ཉི་མའི་འོད་ཟེར་འདི་ནས་ཚུར་ཞིན་རྡེ་བཞི་དེ་རེད། རྣམ་པ་ཚོའི་ཐུགས་དོགས་ཟེར་ན་རེད། ཏྲི་བ་མངའ་ཤོས་དེ་ད་ལྟ་དལེ་བཞག་ན། འདུག་སེ་བྱས་ཡོང་དུས་སྐང་གི་དམར་ནག་གཉིས་དེ་ཆེ་བ་དང་། གཞན་བའི་དམར་ནག་དེ་ཚོ་ཏོག་ཙམ་ཆུང་བ་དང་ཡར་རིང་བ་ཡོད་རེད། དེ་ལ་ཚད་གཞི་ཡོད་རེད་དམ་ཟེར་བ་དེ་རེད། དེ་ལ་ཚད་གཞི་གང་འདྲ་བཟུང་ཡོད་རེད་ཟེར་ན། ད་ལྟ་ང་ཚོའི་འདིར་གང་རིའི་རྩེ་ནས་ཉི་མ་མཐོང་ཚད་ཀྱི་ཆ་ཞིག་འདུག་གླ། དེའི་ཆ་དེ་བཅུ་གཉིས་ལ་བྱེས་ནས་དེའི་ཆ་ཆེ་ཆུང་དེ་གཅིག་པ་གཅིག་རྩང་རེད། ད་ལྟ་ང་ཚོའི་ཚད་གཞིའི་ནང་ལ་བྱེས་ཡོད་རེད། ཆེ་ཆུང་གཅིག་པ་གཅིག་རྩང་བྱས། དབུས་དང་གཡས་གཡོན་གཉིས་ལ་དེ་མོ་བཞི་བཞི་འགྲོ་ཡི་ཡོད་རེད། ཁོ་རང་བཞིན་གྱིས་ཆེ་ཆུང་འདི་འདྲ་བབ་ཡོང་གི་རེད་མ་གཏོགས་དེ་ལ་ཆེ་ཆུང་བཟོ་དགོས་རྒྱུ་དེ་འདྲ་ཙ་བ་ཉིད་ནས་མི་འདུག་ཅེས་དེ་ཡིན།

ཚོགས་གཙོ་མཁན་པོ་བསོད་ནམས་བསྟན་འཛེལ་མཆོག་ནས།

སྤྱི་འཐུས་བསྟན་པ་ཡང་འཛེལ་ལགས།

སྤྱི་འཐུས་བསྟན་པ་ཡང་འཛེལ་ལགས་ནས།

དཔལ་ལྡན་ཚོགས་གཙོ་མཆོག འདིའི་ནང་ལ་དྲི་བ་གཅིག་གི་རེ་ཞུགས་འདུག་ཞུས་ན། ལེའུ་གཉིས་པ་རྒྱལ་དང་གྲྭང་རིམ་ཟེར་བའི་ནང་རེད། དེའི་ནང་ལ་འདི་འདྲ་བྱེས་འདུག བོད་ཀྱི་རྒྱལ་དང་ནི་དུས་རབས་བདུན་པའི་ནང་བོད་ཀྱི་རྒྱལ་པོ་སྲོང་བཙན་སྒམ་པོའི་སྐུ་དུས་སུ་བྲང་བའི་མི་ལོ་སྟོང་ཐུག་བརྒལ་བའི་ལོ་རྒྱུས་ཡོད་པའི་འཛམ་གླིང་གི་རྒྱལ་དང་རྣེང་ཐུག་ཤིག་ཡིན། དེ་བཤད་ཡོང་དུས་འའི་དེ་བ་དེ་གི་རེ་རིས་ཀྱི་ཐུག་ཏུ་ཟད་ཙ་བ་ཞིག་ཡོད་པ་ཞིག་ཟེར་ནས་ཟེར་ཞེས་ཤོག་ཨང་ཉི་ཤུ་ཅིག་ཏུ

དེ་ནས་ད་ལྟ་གོང་དུ་དྲི་བ་དེ་ཕེབས་སོང་། རྒྱལ་དར་གྱི་མཐའི་ཕྱོགས་གཅིག་ལ་སེར་པོ་མེད་པ་དེ་ལ་འགྲེལ་བཤད་ཅིག་བརྒྱབ་ཡོད་རེད། དྲི་བ་གཅིག་སླེབས་སོང་སྟེ་ཡང་བསྐྱར་དྲི་བ་ཆེ་རུ་འདྲ་ཞིག་སླེབས་ཡོང་གི་འདུག མཁས་པ་དེ་འདྲ་གསུང་མཁན་འདུག་ཟེར་སོང་། མཁས་པ་སུས་གསུངས་འདུག མཁས་པ་མང་པོ་ཡོད་ན་ག་ཚོད་ཡོད་ཀྱང་དེ་གསུངས་བཞག་ན་ཁྱད་པར་མི་འདུག དེ་མ་གསུངས་པ་ཡིན་ན་ཚིག་དེ་གང་འདྲ་ཞིག་སླེབས་རེད། ད་ལྟ་འགྲེལ་བཤད་བརྒྱབ་པ་དེ་མང་ཆེ་བ་ང་ཚོས་ནམ་རྒྱུན་ཧ་གོ་བསྡད་པའི་འགྲེལ་བཤད་དེ་མར་ལེགས་བཅོས་ཤིག་བྱས་ནས་སླེབས་བསྡད་པའི་གནས་སྟངས་ཤིག་ཆགས་སྡོད་ཀྱི་འདུག ཡིན་ནའང་མཐའ་ལ་སེར་པོ་གཅིག་མེད་པ་དེ་མཁས་པ་སུ་དང་སུ་ཡིས་གསུངས་པ་རེད་ཅེས་པ་དེ་དང་། དེའི་སེར་པོ་དེ་ལ་སྔོན་མ་ཞྭ་སེར་བསྟན་པའི་རིང་ལུགས་ཟེར་བ་དང་། ཕྱིས་སུ་སངས་རྒྱས་ཀྱི་བསྟན་པ་ཟེར་བ་དེ་༡རྒྱལ་བ་སྐུ་ཕྲེང་བཅུ་བཞི་པ་མཆོག་གིས་བཀའ་གནང་བ་རེད་ཟེར། བཀའ་དེ་ག་དུས་གནང་བ་ཡིན་ན་དེ་ཡང་གསལ་པོ་བྱུང་མ་སོང་། དུས་ཚོད་ག་དུས་གནང་བ་རེད། བཀའ་གནང་ས་སུ་ལ་གནང་བ་རེད། དེ་ཚོའི་སྒང་ལ་ཏན་ཏན་ཞིབ་འཇུག་གནང་རྒྱུ་བྱུང་ཡོད་རེད་བསམ་གྱི་འདུག དེ་འདྲའི་དོན་ཚན་གསུམ་གྱི་ཐོག་ལ་དྲི་བ་སླེབས་སྡོད་ཀྱི་འདུག་ཞུ་རྒྱུ་ཡིན།

ཚོགས་གཙོ་མཁན་པོ་བསོད་ནམས་བསྟན་འཕེལ་མཆོག་ནས།

དཔལ་ལྡན་ཤེས་རིག་བཀའ་བློན་མཆོག

དཔལ་ལྡན་ཤེས་རིག་བཀའ་བློན་ལྕང་ར་ཐར་ལམ་སྒྲོལ་མ་མཆོག་ནས།

དཔལ་ལྡན་ཚོགས་གཙོ་མཆོག ཐོག་མ་དེར་ཚོགས་ཆུང་གི་ཚོགས་གཙོ་དབུས་པའི་ཚོགས་མི་ཚང་མ་ལ་བསྔགས་བརྗོད་ཅིག་ཞུ་འདོད་བྱུང་། ཞེ་དྲག་ཡག་པོ་གནང་འདུག་བསམ་པ་དྲན་གྱི་འདུག སྤྱིར་བཏང་དེའི་ཐོག་ལ་རྒྱབ་ལྗོངས་ཞེ་དྲག་གོ་རྟོགས་མེད། ཡིན་ནའང་དེ་མཇལ་བའི་སྐབས་ལ་སེམས་པའི་ནང་གི་དོགས་འདྲི་གཅིག་གཉིས་ཞུས་ན་ཁྱད་པར་ཞིག་འདུག་བསམ་པ་དྲན་གྱི་འདུག དོགས་འདྲི་དང་པོ་དེ་ག་རེ་ཞུ་ཡི་ཡོད་ཟེར་ན། བོད་ཀྱི་རྒྱལ་དར་ནང་གི་ཚོན་ཁྲ་དེ་དང་། བོད་ཀྱི་རྒྱལ་རྟགས་ནང་གི་ཚོན་ཁྲ་དེ་རེད། དེ་ཆུང་དྲག་ནས་ཁྱད་པར་མཐོང་གི་ཡོད་པ་ཡིན་ན་ངས་མི་ཤེས། ངས་ལྟ་དུས་བོད་ཀྱི་རྒྱལ་དར་ནང་གི་ཚོན་ཁྲ་དེ་ཏོག་ཙམ་གར་བ་འདྲ་ཞིག་དང་། བོད་ཀྱི་རྒྱལ་རྟགས་ནང་གི་ཚོན་ཁྲ་ཏོག་ཙམ་ཨིན་ཇིའི་ནང་ཞུས་ན། དཔལ་ལྡན་ཚོགས་གཙོ་མཆོག Light དང་། གཅིག་དེ་ Dark ཡོད་པ་བཟོ་འདྲ་ཞིག་ངས་མཐོང་སྡོད་ཀྱི་འདུག་ཅེས་དེ་དང་པོ་དེ་བྱས།

གཉིས་པ་དེ། ད་གིན་བཀུར་འོས་སྤྱི་འཐུས་མང་པོ་ཞིག་གིས་གསུངས་སོང་། ཉི་མ་འདི་མཇལ་བའི་སྐབས་ལ་ཉི་མ་འདྲ་པོ་ངས་མཐོང་གི་མི་འདུག དངོས་གནས་དྲང་གནས་ཉི་མ་དེ་ཏོག་ཙམ་མེ་ཏོག་འདྲ་པོ་མཐོང་གི་འདུག དེར་བཀུར་འོས་སྤྱི་འཐུས་མང་པོ་ཞིག་གིས་བཀའ་གནང་སོང་། འདི་ལ་གང་གནང་རྒྱུ་འདུག་གཅིག་གཟིགས་རོགས་གནང་།

གཞན་དོ་སྣང་བྱུང་བ་ཞིག་ག་རེ་ཞུ་འདོད་བྱུང་ཟེར་ན། བོད་ཀྱི་རྒྱལ་རྟགས་ལ་སེང་གེའི་ལག་པར་གཡུ་རལ་གཉིས་གཉིས་འདུག དེ་ནས་བོད་ཀྱི་རྒྱལ་དར་ལ་གསུམ་གསུམ་ཡོད་པ་དེ་གང་འདྲ་ཞིག་ཡིན་ན་བསམ་པ་དྲན་གྱི་འདུག

དེ་ལ་གསལ་བཤད་ཅིག་གནང་བ་འདུ་ཞེག་ཡིན་ན་ངར་གོ་རྟོགས་ཡག་གա་ཡོང་ས་རེད་ཅེས་ཞུ་རྒྱུ་ཡིན། སྐབས་རྟེ་ཆེ་གནང་།

ཚོགས་གཙོ་མཁན་པོ་བསོད་ནམས་བསྟན་འཛེལ་མཆོག་ནས།

ཚོགས་ཆུང་གི་ཚོགས་གཙོ་སྤྱི་འཁྲས་དགེ་བཤེས་ལྷ་རམས་པ་ཞ་ཀྲག་ཆེ་བརྟན་ལགས།

སྤྱི་འཁྲས་དགེ་བཤེས་ལྷ་རམས་ཞ་ཀྲག་ཆེ་བརྟན་ལགས་ནས།

དཔལ་ལྡན་ཚོགས་གཙོ་མཆོག ད་ལྷ་ཐུབ་སྤྲེལ་བཀྲད་འོས་སྤྱི་འཁྲས་ཤེག་གིས་ད་ལྟ་ང་ཚོའི་བྱང་ངེམ་གྱི་ནང་ལ་དུས་རབས་བདུན་པ་ཚོས་རྒྱལ་སྲིད་བཅའ་སྒན་པོའི་སྐབས་སུ་བྱང་ངེམ་གྱི་ལོ་རྒྱུས་དེ་འགོད་ཡོད་ཅང་། དེའི་སྟོན་ལ་རྒྱལ་དང་མེད་པ་ཁ་ཚོན་གཅོད་ཐུབ་ཀྱི་འདུག་གམ་ཞེས་བཀའ་འདྲི་གནང་པ་རེད། དེའི་སྟོན་ལ་རྒྱལ་དང་མེད་པ་དེ་ཐག་ཆོད་པ་རེད་འདུག དེའི་སྟོན་ལ་རྒྱལ་དང་མེད་པ་ཐག་ཆོད་པ་མ་ཟད་ཚོས་རྒྱལ་སྲིད་བཅའ་སྒན་པོའི་སྐབས་སུ་ཡང་རྒྱལ་དང་མི་འདུག སྤྱིར་བཏང་ད་ཚོའི་རྒྱལ་དང་འདི་འཛམ་ཀུ་གྲིང་གི་རྒྱལ་ཁབ་སོ་སོའི་རྒྱལ་དང་ཀྱ་ཉིད་ཀྱི་རྒྱལ་ཁབ་སོ་སོའི་རྒྱལ་དང་གྱི་བྱང་ངེམ་དང་ཆོའི་རྒྱལ་དང་འདི་འཛམ་ཀུ་གྲིང་གི་རྒྱལ་ཁབ་སོ་སོའི་རྒྱལ་དང་ལ་བལྟས་པ་ཡིན་ན། རྟེང་བའི་ཐུས་ཤེག་རེད་འདུག དེ་ཡང་འཛམ་གྲིང་གི་རྒྱལ་ཁབ་སོ་སོའི་རྒྱལ་དང་གྱི་བྱང་ངེམ་དང་གཅིག་མཚུངས་དམག་དང་ནས་རྒྱལ་དང་ལ་འགྱངས་བ་ཞེག་རེད་འདུག དེའི་ལོ་རྒྱུས་དེ་ཡར་དེད་ཡོང་དུས་ང་ཚོས་བཤད་ཐུབ་པ་དེ་ཚོས་རྒྱལ་སྲིད་བཅའ་སྒན་པོའི་དུས་སུ་དམག་དང་ཞེག་བྱང་འདུག་མ་གཏོགས་སྐབས་དེ་དུས་རྒྱལ་དང་བྱང་མེ་འདུག དེ་ཡིན་དུས་ང་ཚོའི་རྒྱལ་དང་གྱི་བྱང་ངེམ་གྱི་ལོ་རྒྱུས་དེ་བཤད་དུས་དམག་དང་ནས་རྒྱལ་དང་ལ་འགྱངས་བ་ཡིན་ཅང་། ང་ཚོའི་དམག་དང་གྱི་ས་མཚམས་དེ་དཀྱིན་སྟོན་ལ་ཞུས་པ་དང་། དེ་སྟོན་ལ་ཡོད་མེད་བཀྲད་ཁོས་སྤྱི་འཁྲས་མང་པོས་དྲི་བ་བཏང་བ་དེ་ལ་ལན་ཟུལ་ཟེན་པ་ཡིན་ཞུ་རྒྱུ་ཡིན།

དེ་ནས་གཉིས་པ་དེ་ལ་འདིའི་མཐའ་ལྷགས་གཅིག་མེད་པ་དེ་མཁས་པ་སུ་དང་སུས་གསུངས་འདུག་ཅེས་པ་དེ་ང་ཚོའི་ཞེབ་འཇུག་བྱས་པའི་སྐྱན་ཐོ་དང་། དེ་གā་ནང་བཞིན་འཇིན་གྱ་ཚོ་ཚེའི་སྨོན་ཚན་གྱི་སྨོབ་དེབ་དང་། དེ་བཞིན་ཁོ་རྒྱུས་ཀྱི་དེབ་ཁཤས་ཀྱི་ནང་ལ་འདི་ཡོད་མེད་ཅི་རིགས་འདུག དེ་ཡིན་དུས་ང་ཚོས་ཡོད་པ་དེ་བཀོད་པ་ཡིན་ཞེས་པ་དེ་དེ་གā་ནང་ཡིན།

དེ་ནས་མཐའ་ལྷགས་སེང་ཁོ་དེ་ཅ་རྒྱལ་བ་རིན་ཁོ་ཆེས་བཅོན་བྱོལ་ལ་ཞེབས་ཚར་བའི་རྗེས་ལ་བཀའ་གནང་པ་རེད་ཟེང་བའི་བཀའ་དེ་ཡིག་ཐོག་ལ་གནང་བ་དེ་འབྲུ་རེད་མེ་འདུག བཀའ་སྨོན་ཅིག་གནང་བའི་སྐབས་སུ་རྒྱལ་དང་དང་འཕྲོས་ནས་རྒྱལ་དང་འདིའི་མཐའ་ལྷགས་སེང་ཁོ་དེས་སངས་རྒྱས་ཀྱི་བསྟན་པ་མཚོན་ན་དེ་སྤྱན་པ་ཁ་ནང་ཡིན་ཞེས་པ་དེ་དེ་གā་རང་ཡིན།

དེ་ནས་ཁྱབ་ལྷགས་ཁོང་ཁོ་དེ་ཅ་རྒྱལ་བ་རིན་ཁོ་ཆེས་བཅོན་བྱོལ་ལ་ཞེབས་ཚར་བའི་རྗེས་ལ་བཀའ་གནང་པ་རེད་ཟེང་བའི་བཀའ་དེ་ཡིག་ཐོག་ལ་གནང་བ་དེ་འབྲུ་རེད་མེ་འདུག བཀའ་སྨོན་ཅིག་གནང་བའི་སྐབས་སུ་རྒྱལ་དང་དང་འཕྲོས་ནས་རྒྱལ་དང་འདིའི་མཐའ་ལྷགས་སེང་ཁོ་དེས་སངས་རྒྱས་ཀྱི་བསྟན་པ་མཚོན་ན་དེ་སྤྱན་པ་ཁ་ནང་ཡིན་ཞེས

དེ་ནས་དཔལ་ལྡན་བཀའ་བློན་མཆོག་ནས་ཉི་མ་དེ་འདྲ་པོ་མི་འདུག་གསུངས་སོང་། འདི་ཉི་མ་དང་འདྲ་པོ་མི་འདུག་མེ་ཏོག་དང་འདྲ་བོ་འདུག་གསུངས་དུས། ཉི་མ་མེ་ཏོག་འདྲ་པོ་ཞིག་མཐོང་ཡིན་རྒྱུ་རེད། ཡིན་ནའང་འདི་ཉི་མ་དང་འདྲ་པོ་འདྲ་རྒྱང་ཞིག་ཡོད་རེད། འདི་དངོས་གནས་ཉི་མ་དང་འདྲ་པོ་འདྲ་རྒྱང་ཞིག་ཡོད་རེད། ཉི་མ་སྒོར་སྒོར། སེར་པོ་འོད་ཟེར་ཡོད་པ་ཞིག་ཡོད་རེད། དེ་ལས་ལྷག་པ་པའི་ཉི་མ་ཞིག་གང་འདྲ་ཞིག་ཡོང་གི་རེད། ཉི་མ་དང་འདྲ་པོ་འདྲ་རྒྱང་ཞིག་ཡོད་རེད།

དེ་ནས་ད་ལྟ་ཁོང་གི་གསུངས་པ་དེ་ད་ལྟ་ང་ཚོས་ཟུར་འཛར་གསུམ་པ་ཕུལ་མ་ཐུབ་པའི་གནད་དོན་དེ་ལ་ཆགས་བསྡད་ཡོད་རེད། དེ་ཡིན་དུས་རྒྱལ་རྟགས་ཀྱི་མཐའ་ལྕགས་ཀྱི་སེར་ནག་དེ་དང་། ཆོས་འཁོར་གྱི་སེར་པོ། ཉི་མའི་སེར་པོ་འདི་དང་། ང་ཚོའི་རྒྱལ་དར་གྱི་ཉི་མ་དང་མཐའ་ལྕགས་ཀྱི་སེར་པོ་དེ་ཚོའི་ཚོན་མདོག་ཨང་གྲངས་གཅིག་པ་གཅིག་རྒྱང་རེད། ད་ལྟ་ཟུར་འཛར་ནང་ལ་འཁྱེར་ཡོང་གི་རེད་ཅེས་ཞུ་རྒྱུ་ཡིན།

ཚོགས་གཙོ་མཁན་པོ་བསོད་ནམས་བསྟན་འཕེལ་མཆོག་ནས།

སྤྱི་འཐུས་དབྲ་རྩ་བསོད་ནམས་ནོར་བུ་ལགས།

སྤྱི་འཐུས་དབྲ་རྩ་བསོད་ནམས་ནོར་བུ་ལགས་ནས།

དཔལ་ལྡན་ཚོགས་གཙོ་མཆོག ཚོགས་ཆུང་གི་ཚོགས་གཙོས་ལན་འདེབས་ཤིག་ལས་འཕྲོས་ནས་དོགས་འདྲི་ཞིག་ཆགས་སོང་། ད་ལྟ་ཚད་གཞི་དེ་ཚོ། དཔེར་ན། ཉི་མའི་འོད་ཀྱི་ཚད་གཞི། དེ་བཞིན་ཟུར་གྱི་མཐའ་ལྕགས་ཀྱི་ཚད་གཞི་དེ་ཚོ་ཨིན་ཅི་དང་དེ་འདྲའི་ནང་ལ་གནང་གི་འདུག དེ་ངས་ཏག་ཏག་ཅིག་སྡོད་ཀྱི་མ་རེད་བསམ་གྱི་འདུག གོང་ལ་ཡང་ཕྱག་སྤྲེལ་སྤྱི་འཐུས་ཤིག་གིས་གསུངས་སོང་། མ་འོངས་པར་ང་ཚོས་རྒྱལ་དར་ཞེ་དྲག་ཆེན་པོ། ཞེ་པོ་ཧང་སང་བའི་ཆེན་པོ་དེ་འདྲ་པར་རྒྱག་དགོས་ན་འདིའི་ཨིན་ཅི་བཞིའི་ཚད་གཞི་དང་། ཉི་མའི་འོད་ཟེར་ཨིན་ཅི་བཞིའི་ཚད་གཞི་དེ་ཏག་ཏག་ཅིག་སྡོད་ཀྱི་མ་རེད་བསམ་གྱི་འདུག ཚད་འཛིན་སྟངས་དེ་དངོས་གནས་བྱས་ན་དཔལ་ལྡན་ཚོགས་གཙོ་མཆོག བསྡུར་ཚད་(Ratio) གཞིར་བཟུང་བྱས་ན། ད་ལྟ་ང་ཚོའི་འདིའི་དཔེ་དེ་ A4 Size ཤོག་བུ་ཞིག་རེད་འདུག འདི་གཞིར་བཟུང་ལྟ་ན། དཔལ་ལྡན་ཚོགས་གཙོ་མཆོག་ A4 Size ནང་ལ་འཕྲེད་ལ་ཨིན་ཅི་བཅུ་གཅིག་ལྷག་ཙམ་ཡོད་རེད། ཞེང་ལ་ཨིན་ཅི་བརྒྱད་ལྷག་ཙམ་ཞིག་ཡོད་རེད། འདི་གཞིར་བཟུང་གིས་དཔལ་ལྡན་ཚོགས་གཙོ་མཆོག བསྡུར་ཚད་དེར་ལྟ་བ་ཡིན་ན། རིང་ཐུང་འདི་ཨིན་ཅི་ ༡ ཡིན་ན། འཕྲེད་ཞེང་དེ་ཨིན་ཅི་ ༡་༤༡༤ དེ་འདྲ་ཞིག་ཆགས་ཀྱི་ཡོད་རེད། དེ་ང་ཚོས་ཆེན་པོ་ག་ཚོད་བཟོས་ནའང་བསྡུར་ཚད་དེ་རང་འཇགས་བཞག་ན་དེའི་དབྱིབས་དང་། རི་མོ་དེ་ཚོ་ལ་འགྱུར་བ་ཐེབས་ཀྱི་མ་རེད་པླ། དེ་ག་ནང་བཞིན་ཉི་མའི་འོད་ཀྱི་རིང་ཐུང་ཡང་ཚད་གཞི་འཛིན་སྟངས་དེ་བསྡུར་ཚད་གཞིར་བཟུང་འཛིན་དགོས་ཀྱི་རེད་བསམ་གྱི་འདུག་མ་གཏོགས། གངས་རིའི་དཀྱིལ་ནས་ཨིན་ཅི་བཞི་ཟེར་ན། ཆེན་པོ་ཆུང་ཆུང་ལ་དཔག་པའི་འགྱུར་བ་གཏང་ན། ཉི་མའི་འོད་ཀྱི་རིང་ཐུང་ལ་ཁྱད་པར་འགྲོ་རྒྱུ་ཞིག་ཆགས་ཀྱི་རེད་བསམ་གྱི་འདུག ཉི་མའི་འོད་དང་མཐའ་མཚམས་དེ་གཉིས་བར་ཐག་གི་རིང་ཐུང་དེ་ག་ཚོད་ཡོད་མེད་དེ་གཞིར་བཟུང་གིས་བསྡུར་ཚད་ལ་དཔག་པའི་ཉི་མའི་འོད་ཀྱི་རིང་ཐུང་དེ་བཞག་ཐུབ་པ་ཡིན་ན་ཆ་སྙོམས་ཤིག་བསྡད་ཀྱི་རེད་བསམ་གྱི་འདུག དེ་ནས་

ཚོགས་གཙོ་མཁན་པོ་བསོད་ནམས་བསྟན་འཛེལ་མཆོག་ནས།

བཀྲ་ཤིས་སྤྱི་འཐུས་མཆོག ཏོག་ཙམ་བཞུགས་རོགས་གནང་། སྤྱི་འཐུས་མཁན་པོ་འཇམ་དཔལ་བསྟན་འཛིན་ལགས། ལས་རིམ་རྣམ་གཞག་གསུང་རོགས་གནང་།

སྤྱི་འཐུས་མཁན་པོ་འཇམ་དཔལ་བསྟན་འཛིན་ལགས་ནས།

དཔལ་ལྡན་ཚོགས་གཙོ་མཆོག བརྩོད་པ་དང་པོ་འགྲོ་ཡི་ཡོད་རེད། གཉིས་པ་འགྲོ་ཡི་ཡོད་རེད། དཔལ་ལྡན་ཚོགས་གཙོ་མཆོག་གིས་སྐྱབས་འཛིན་ཡག་པོ་དགོས་རེད་བསམ་གྱི་འདུག ང་ཚོ་སྤྱི་འཐུས་ལོ་ལྷ་དེ་ཡང་མཐའ་འཁྱོལ་འགྲོ་ཡི་ཡོད་རེད། ད་དུང་ཡང་བརྩོད་པ་དང་པོ་དང་གཉིས་པའི་ས་མཚམས་མེད་ན་ང་ཚོའི་གྲོས་ཚོགས་ཀྱི་གཟེ་བརྗོད་དེ་གང་འདྲ་ཆགས་ཀྱི་ཡོད་ན་ཤ་གོ་ཡི་མི་འདུག དཔལ་ལྡན་ཚོགས་གཙོ་མཆོག་གིས་གཟབ་གཟབ་བྱས་ནས་སྐྱབས་འཛིན་གནང་དགོས་ཀྱི་འདུག

ཚོགས་གཙོ་མཁན་པོ་བསོད་ནམས་བསྟན་འཛེལ་མཆོག་ནས།

འདིར་བརྩོད་པ་དང་པོའི་ཐོག་ལ་ཞེབས་བཞིན་ཡོད་རེད། ཏེ་ན་འགྲོ་སྐྱབས་ནས་འཚོས་ནས་ཏེ་ག་རང་ཞེབས་དགོས་བའི་གནས་སྐྱབས་ཆགས་བསྡད་ཀྱི་འདུག དེ་འདྲ་ཡིན་དུས་ཁཤག་ཟུར་ནས་བསམ་ཚུལ་ཐོན་ཡོང་གི་འདུག དེ་ཡིན་དུས་འདིར་བརྩོད་པ་དང་པོ་རང་གི་ཐོག་ལ་འགྲོ་ཡི་ཡོད་ཞུ་རྒྱུ་ཡིན། ད་ལྟ་གོ་སྐབས་བཞེས་མཁན་ཚང་མ་ལ་ཐུལ་སྟོད་ཀྱི་ཡོད། དེ་ནས་འོག་མང་བ་དེ་འདྲ་པོ་འདྲ་པོ་ཆགས་དུས། ཆ་ཚང་ཞིག་དོགས་ཆོད་སོང་ན། རྗེས་མ་དེ་ཚོ་མགྲོགས་པོ་འགྲྀལ་ཡི་རེད་སྟ། དེ་ཡིན་དུས་ཆ་ཚང་ལ་གོ་སྐབས་ཐུལ་ཀྱི་ཡོད། དེ་ཡིན་དུས་ཚང་མས་བརྩོད་པ་དང་པོའི་ཐོག་ལ་དོགས་འཇེད་དང་། དེ་འདྲ་གསུང་པ་ཡིན་ན། ཡང་སོ་སོའི་ངོས་ནས་དགོངས་འཆར་གསུང་པ་ཡིན་ན། བརྩོད་པ་གཞིས་པའི་ཐོག་ལ་དགོངས་འཆར་གསུང་ཆོག་གི་རེད་ལ་བཙོ་བཅོས་གྲོས་འཆར་དེ་འདྲ་འཁྲུར་ཡོང་ན་འཁྲུར་ཆོག་གི་ཡོད་རེད། དེ་ཡིན་དུས་གོ་སྐབས་དེ་ཚོ་ཡོད་ཡོད་པ་རེད། དགོངས་པ་བཞེས་རོགས་གནང་ཞུ་རྒྱུ་ཡིན། སྤྱི་འཐུས་དབྱ་ཅ་བསོད་ནམས་ལགས། འཚོས་དེ་གསུང་རོགས།

སྤྱི་འཐུས་དབྱ་ཅ་བསོད་ནམས་ནོར་བུ་ལགས་ནས།

དཔལ་ལྡན་ཚོགས་གཙོ་མཆོག གོ་སྐབས་གནང་བར་ཐུགས་རྗེ་ཆེ། བརྩོད་པ་དང་པོའི་སྐང་ལ་ཞེབས་ཀྱི་ཡོད་པ་དེ་ངས་ཏ་གོ་ཡི་ཡོད། ཡིན་ནའང་ད་ལྟ་ང་རང་ཚོའི་ལས་རིམ་འགྲོ་སྐྱབས་དང་ཆཤག་ལེན་སྐྱབས་དེ་ཚོ་གོང་དུ་སྤྱི་འཐུས་མང་པོ་ཞེག་གིས་དེ་བ་དེ་ཚོ་གཏོང་དུས་བརྩོད་པ་གཞིས་པ་དང་བསྟེས་ནས་གསུང་གི་འདུག དེར་བརྟེན་མཉམ་དུ་ཞུས་པ་ཡིན། ད་ལྟ་མཉམ་དུ་གསུངས་ཚར་བའི་རྗེས་ལ་དཔལ་ལྡན་ཚོགས་གཙོ་མཆོག་གིས་བཀའ་གནང་བར་གུས་བཅི་ཞུས་ནས་རྗེས་སུ་བརྩོད་པ་གཞིས་པའི་ཐོག་ལ་ཆཤག་ལེན་ཚོག་ཅེས་ཞེས་ཞུ་རྒྱུ་ཡིན། ཐུགས་རྗེ་ཆེ།

ཚོགས་གཙོ་མཁན་པོ་བསོད་ནམས་བསྟན་འཕེལ་མཆོག་ནས།

སྤྱི་འཐུས་ཆོས་འཕེལ་ཐུབ་བསྟན་ལགས།

སྤྱི་འཐུས་ཆོས་འཕེལ་ཐུབ་བསྟན་ལགས་ནས།

དཔལ་ལྡན་ཚོགས་གཙོ་མཆོག ད་ལྟ་ང་ཚོས་རྒྱལ་དར་གྱི་བྱུང་རིམ་སྐོར་བཤད་པ་རེད། གལ་ཏེ་ང་ཚོའི་རྒྱལ་དར་འདི་གཏན་འབེབས་བྱུང་བ་ཡིན་ན། གཏན་འབེབས་ཀྱི་དུས་ཚོད་ཚད་བཀག་དེ་འདྲ་གང་ཡོད་རེད་དམ། དཔེ་ཆ་བཞག་པ་ཡིན་ན། ད་ལྟའི་ཆ་ལ་བོད་ནང་ལ་རྒྱ་མིའི་བཙན་གནོན་འོག་ལ་ཡོད་དུས་རྒྱལ་དར་བེད་སྤྱོད་བྱེད་རྒྱུ་དེ་ཁྲིམས་འགལ་ཆགས་འགྲོ་ཡི་ཡོད་རེད། མ་འོངས་པར་གལ་སྲིད་རང་དབང་སླར་གསོ་བྱུང་བ་ཡིན་ན། སྐབས་དེ་དུས་ད་ལྟ་རྒྱལ་དར་གཏན་འབེབས་བྱས་པ་དེ་མུ་མཐུད་ནས་འགྲོ་ཡི་རེད་དམ་ཞེས་འདི་གཅིག་ཞུ་རྒྱུ་ཡིན།

ཚོགས་གཙོ་མཁན་པོ་བསོད་ནམས་བསྟན་འཕེལ་མཆོག་ནས།

སྤྱི་འཐུས་མཁན་པོ་ཀཿབྲག་དངོས་གྲུབ་བསོད་ནམས་ལགས།

སྤྱི་འཐུས་མཁན་པོ་ཀཿབྲག་དངོས་གྲུབ་བསོད་ནམས་ལགས་ནས།

དཔལ་ལྡན་ཚོགས་གཙོ་མཆོག ད་གིན་དོགས་འདྲི་ཞིག་ཞུས་ཡིན་ཏེ་ཚོགས་ཆུང་གི་ཚོགས་གཙོ་ལ་དེ་ཕལ་ཆེར་གོ་བ་སླེབས་མི་འདུག་བསམ་བསམ་དྲན་སོང་། ངའི་དྲི་བ་དེ་དམར་ནག་བཅུ་གཉིས་དེ་ཆ་ཚད་བཞི་བཞིར་ཕྱེ་དགོས་གསུངས་སོང་། བཅུ་གཉིས་དེ་ཆ་ཚད་བཞི་བཞིར་ཕྱེས་ཡོང་དུས། དཔེར་ན། འཕྲེད་ལ་ཨིན་ཅི་ ༥༩ ཡོད་རེད། ཞེང་ཚད་ལ་ཨིན་ཅི་ ༣༦ ཡོད་རེད། ཞེང་ཚད་དེ་བཞི་བཞིར་བཅད་དུས་འདི་ལ་ ༢༨ ཆགས་ཀྱི་རེད། རྒྱལ་དར་ནང་གི་ཕྱོགས་གཅིག་གི་ཚོན་མདོག་དཀར་ནག་རེ་རེ་ལ་ཨིན་ཅི་ ༧ ཆགས་ཀྱི་མ་རེད་དམ། དེ་ཚོའི་སྒང་ལ་ཚོགས་ཆུང་གི་ཐོག་ནས་བསམ་བློ་བཏང་ཡོད་ས་མ་རེད། རྒྱལ་དར་གྱི་ཞེང་ཚད་ལ་ཨིན་ཅི་ ༣༦ རེད་འདུག ༣༦ ནས་བཞི་བཞི་བཅད་ནས་ཨིན་ཅི་ ༨ བཅད། ཨིན་ཅི་ ༨ བཅད་རྗེས་ཨིན་ཅི་ ༢༨ ལྷག་ཡོད་རེད། ཨིན་ཅི་ ༢༨ དེ་ཆ་བཞི་ལ་བགོས་དུས་ཨིན་ཅི་བདུན་བདུན་མ་རེད་དམ། དེ་ནས་ཨིན་ཅི་ ༥༩ ཡོད་རེད་གསུངས་སོང་། ཨིན་ཅི་ ༥༩ དེ་སེར་པོ་ཆ་བཞི་ལ་བཏང་ན། དེ་ནས་ ༥༠ ཏག་ཏག་ལྷག་སོང་། ༥༠ ལྷག་པ་དེ་ནས་ཡང་ཆ་བཞིར་བྱེད་དུས་རེ་རེར་ཨིན་ཅི་ ༡༢་༥༠ འབབ་ཀྱི་མི་འདུག་གམ། དེར་བསམ་བློ་བཏང་ཡོད་དམ།

ཚོགས་གཙོ་མཁན་པོ་བསོད་ནམས་བསྟན་འཕེལ་མཆོག་ནས།

སྤྱི་འཐུས་དགེ་བཤེས་ལྷ་རམས་པ་གོ་བོ་བློ་བཟང་ཕན་བདེ་ལགས།

སྤྱི་འཐུས་དགེ་བཤེས་ལྷ་རམས་པ་གོ་བོ་བློ་བཟང་ཕན་བདེ་ལགས་ནས།

དཔལ་ལྡན་ཚོགས་གཙོ་མཆོག ངས་ཚོགས་ཆུང་ལ་དྲི་བ་དེ་གོང་དུ་ཞུས་ཟིན་པའི་གནས་སྟངས་ཤིག་རེད། ཡིན་ཡང་ལན་གསལ་པོ་ཡོང་ཐུབ་ཀྱི་མི་འདུག ད་ལྟ་གཅིག་དེ་རེད། རྣམ་པ་ཚོའི་ད་ལྟ་རྒྱལ་རྟགས་དང་རྒྱལ་དར་ནང་ལ་སེང་གེ་འདིའི་ཐོག་ལ་ལག་པ་མགོ་ལ་བཞག་ནས་ཁ་ཤས་ལ་རྟགས་གཉིས་ཡོད་པ་འདྲ་པོ། ཁ་ཤས་ལ་གཅིག ཁ་ཤས་ཀང་པ་ལ་རི་མོ་གསུམ་ཡོད་པ། ཁ་ཤས་ལ་གཉིས་ཡོད་པ་དེ་ཚོ་གཅིག་གྱུར་བཟོ་དགོས་ཀྱི་མ་རེད་པས་ཟེར་བ་དེ་རེད། ད་ལྟ་རྒྱལ་རྟགས་ཀྱི་འཁོར་ལོ་བཀྱག་སའི་སེང་གེ་དེའི་ལག་པའི་སྟེང་ལ་རྟགས་ལྟ་བུ་སྒོར་སྒོར་གཅིག་ལས་མི་འདུག རྒྱལ་དར་ནང་གི་ནོར་བུ་ཡར་བཀྱག་ས་དེ་ལ་རྟགས་གཉིས་ཆགས་ཀྱི་འདུག ད་དུང་སེང་གེའི་འོག་དེ་ལ་རྟགས་གསུམ། རྒྱལ་རྟགས་ཀྱི་ནང་དེ་ལ་རྟགས་གཉིས་བཀོད་འདུག དེ་ཚོ་གང་ག་གཅིག་གྱུར་བཟོ་མ་ཐུབ་པ་རེད་དམ།

ཚོགས་གཙོ་མཁན་པོ་བསོད་ནམས་བསྟན་འཕེལ་མཆོག་ནས།

ཚོགས་ཆུང་གི་ཚོགས་གཙོ་སྤྱི་འཐུས་དགེ་བཤེས་ལྷ་རམས་པ་ཨ་ཀྱུག་ཆེ་བརྟན་ལགས།

སྤྱི་འཐུས་དགེ་བཤེས་ལྷ་རམས་པ་ཨ་ཀྱུག་ཆེ་བརྟན་ལགས་ནས།

དཔལ་ལྡན་ཚོགས་གཙོ་མཆོག ད་ལྟ་འདིའི་དྲི་བའི་ཐོག་ལ་ངའི་ཚོགས་ཆུང་གི་ཕྱག་སྤྲེལ་ལ་དགོངས་ཚུལ་ཡོད་ན་གསུང་རོགས་གནང་ཞུ་རྒྱུ་དང་། ད་ལྟ་གོང་དུ་བཀུར་འོས་སྤྱི་འཐུས་ཤིག་གིས་ཚད་གཞིའི་སྐོར་ལ་དྲི་བ་གཅིག་གནང་བ་རེད། ད་ལྟ་ང་ཚོའི་དོན་ཚན་དྲུག་པ། རྒྱལ་དར་གྱི་ཚད་གཞི་ཟེར་བ་འདིའི་ནང་ལ་རྣམ་པ་ཚོས་གཟིགས་ན་ཁ་གསལ་པོ་ཡོད་རེད། ག་རེ་ཡོད་རེད་ཟེར་ན། དང་པོ་དེ་ལ་རྒྱལ་དར་གྱི་བཟོ་དབྱིབས་གྲུ་བཞི་ནར་མོ་ཡིན་དགོས་པ་དང་། མཐོ་ཚད་རིང་ཚད་ལས་གསུམ་ཆ་གཉིས་ཡིན་དགོས་པར་དཔེར་ན། འདི་དཔེ་མཚོན་རེད། སྤྱིར་བཏང་སྒྲིང་འཛུགས་བྱེད་པའི་རྒྱལ་དར་ཚད་ལྡན་གྱི་རིང་ཚད་ལ་ཨིན་ཅི་ ༥༩ དང་། མཐོ་ཚད་ལ་ཨིན་ཅི་ ༣༦ དགོས་ལབ་ཚར་དུས། རིང་ཚད་དང་མཐོ་ཚད་དེ་སྤྱིར་བཏང་སྒྲིང་འཛུགས་བྱས་པའི་རྒྱལ་དར་ཞིག་ལ་དེ་འདྲ་བ་དགོས་ཡོང་དུས། མདོར་ན་དེ་ག་རེ་ཡོད་རེད་ལབ་ན། རྒྱལ་དར་གྱི་རིང་ཚད་ལས་མཐོ་ཚད་དེ་གསུམ་ཆ་གཉིས་ཟེར་བ་དེ་རེད། འདི་ག་ཚོད་ཀྱིས་ཆེ་རུ་གཏང་ན། འཕྲེད་ཚད་དེ་ལྔ་སྟོང་བཞི་བརྒྱ་བྱེད་པ་ཡིན་ན་མཐོ་ཚད་དེ་སུམ་སྟོང་དྲུག་བརྒྱ་འབབ་ཡོང་རྒྱུ་དང་། འདི་ཕར་རིམ་པ་བཞིན་བགོས་འགྲོ་ཡི་རེད། ད་ལྟ་དོན་ཚན་གཉིས་པ་དེ་ལ་ག་རེ་ཡོད་རེད་ཟེར་དུས། རྒྱལ་དར་གྱི་རིང་ཚད་ཨིན་ཅི་ ༥༩ དང་མཐོ་ཚད་ ༣༦ ཡོད་པ་ཞིག་ལ་མཚོན་གྱི་ཡོད་རེད། འདི་དཔེ་མཚོན་རེད། དེའི་མཐོ་ཚད་དེ་ ༣༦ ཡོད་པ་ཞིག་ལ་མཚོན་ན། མཐའ་ལྟགས་ཀྱི་ཞེང་ཚད་ཨིན་ཅི་ ༩ རེད། དེའི་ཨིན་ཅི་བཞིའི་མཚོན་ཐུབ་ཡོང་དུས། རྒྱལ་དར་ཆེ་ཆུང་གང་འདྲ་ཞིག་བཟོས་ནའང་དེ་ལ་དཔག་པའི་མཐའ་ལྟགས་ཀྱི་ཆེ་ཆུང་དེ་རང་བཞིན་གྱིས་མཚོན་ཐུབ་ཀྱི་རེད། དེ་དང་འདྲ་བའི་ནོར་བུ་དང་ཉི་མ། འོད་ཟེར་ཚང་མ་རང་བཞིན་གྱིས་གཅིག་གྱུར་ཆགས་འགྲོ་ཡི་་རེད། འདི་གཅིག་ཞུ་རྒྱུ་ཡིན། དེ་ནས་

ཚོགས་གཙོ་མཁན་པོ་བསོད་ནམས་བསྟན་འཕེལ་མཆོག་ནས།

བཀུར་འོས་སྤྱི་འཐུས་མཆོག ཏོག་ཙམ་ཞུགས་རོགས་གནང་། ཕྱག་ཚོད་ ༡༡༔༡༥ བར་དུ་གསོལ་ཇའི་བར་གསེང་ཡིན།

ཕྱི་ལོ་ ༢༠༢༦ ཟླ་ ༣ ཚེས་ ༢༡ ཉིན་གྱི་ཐུན་གཉིས་པ།

ཚོགས་གཙོ་མཁན་པོ་བསོད་ནམས་བསྟན་འཕེལ་མཆོག་ནས།

ལས་རིམ་འགོ་འཛུགས་ཞུ་རྒྱུ་ཡིན། ད་ལྟའི་ལས་རིམ་འདི་ཁྲིམས་བཟོའི་ལས་དོན་གྱི་བརྗོད་པ་དང་པོ། བོད་ཀྱི་རྒྱལ་དར་དང་། རྒྱལ་རྟགས། རྒྱལ་གླུ་བེད་སྤྱོད་བྱེད་ཕྱོགས་ཀྱི་སྒྲིག་གཞིའི་ཐོག་ལ་ཕེབས་བསྡད་ཡོད། ཚོགས་ཆུང་གི་ཚོགས་གཙོ་སྤྱི་འཐུས་དགེ་བཤེས་ལྷ་རམས་པ་ཨ་ཀྲུག་ཚེ་བརྟན་ལགས། འཕྲོས་ཀྱི་བཀའ་ལན་དེ་གནང་རོགས།

སྤྱི་འཐུས་དགེ་བཤེས་ལྷ་རམས་པ་ཨ་ཀྲུག་ཚེ་བརྟན་ལགས་ནས།

དཔལ་ལྡན་ཚོགས་གཙོ་མཆོག ད་ལྟ་བཀུར་འོས་སྤྱི་འཐུས་གཅིག་གིས་འདི་གསུང་གི་ཡོད་ས་རེད། རྒྱལ་དར་གྱི་སེང་གེའི་ལག་པ་གཡས་གཡོན་གཉིས་ཀྱི་གཡུ་རལ་གྱི་གྲངས་ཀ་དེ་གསུང་གི་ཡོད་ས་རེད། འདི་ཕྱོགས་ཀྱི་གཡུ་རལ་འདི་གསུམ་གསུམ་དང་། ཕར་ཕྱོགས་ཀྱི་གཡུ་རལ་འདི་གཅིག་མ་གཏོགས་ཤར་གྱི་མི་འདུག་གསུངས་པ་འདི་རེད་འདུག ཁྱད་པར་འདི་ད་ལྟ་འདི་ནས་ཕར་ལྟ་དུས་ཕར་ཕྱོགས་ཀྱི་ནོར་བུ་བཀྲག་སྡོད་དུས་ལག་པའི་ནང་ལོགས་ཁེལ་གྱི་ཡོད་རེད། འདི་ནས་ཕར་ལྟ་དུས་ལག་པའི་ཕྱི་ལོགས་ཁེལ་གྱི་ཡོད་རེད། སོང་ཙང་འདི་གཉིས་བར་གྱི་ཁྱད་པར་གཡུ་རལ་མང་ཉུང་ལ་ཁྱད་པར་ཕྱིན་པ་རེད།

གཞན་ཡང་དྲི་བ་གཅིག་པ་གཅིག་རྐྱང་ཞིག་ལ་རྒྱལ་རྟགས་ཕར་ཕྱོགས་ནང་ལོགས་ཀྱི་གཡུ་རལ་འདི་གཅིག་པ་བྱས། ཕྱི་ལོགས་ཀྱི་གཡུ་རལ་དེ་གཉིས་མ་གཏོགས་མཐོང་གི་མི་འདུག་ཟེར་བ་དེ་རེད། སྤྱིར་བཏང་རྒྱལ་དར་དང་རྒྱལ་རྟགས་གཉིས་ཀྱི་ནང་ལ་སེང་གེའི་ལག་པ་འཇོག་སྟངས་དེ་འདྲ་ཡི་མ་རེད། རྒྱལ་རྟགས་ཀྱི་སེང་གེའི་ལག་པ་འདི་ཁ་ཐུག་མར་བཞག་ཡོད་རེད། རྒྱལ་དར་གྱི་སེང་གེའི་ལག་པས་ནོར་བུ་དགའ་འཁྱིལ་བསྐྱོར་བ་ཡིན་པས་འདི་འདྲའི་ལག་པ་སྐོར་སྟངས་ཀྱི་རི་མོ་དེས་འགྱུར་བ་ཕྱིན་པ་ཞིག་རེད། འདི་ལྷ་བྲིས་པ་རང་གི་འགྲེལ་བཤད་འདི་ཡིན།

དེ་ནས་བཀུར་འོས་ཕྱག་སྤྲེལ་སྤྱི་འཐུས་གཅིག་གིས་ཕལ་ཆེར་དྲི་བ་དེར་ལན་ཕོག་གི་མི་འདུག ང་ཚོས་རྒྱལ་དར་གྱི་ཚད་གཞི་གཅིག་ལ་གཞི་བཞག་ནས་ཉི་མ་ལ་ཨིན་ཅི་ (Inch) ག་ཚོད་ཡོད་རེད། འོད་ཟེར་ལ་ཨིན་ཅི་ག་ཚོད་ཡོད་རེད་ཟེར་བའི་ཉི་མའི་འོད་ཟེར་ ༡༢ འདི་རེད་མ་གཏོགས། རིགས་ཀྱི་ཁ་མདོག་དམར་པོ་དང་། ནམ་མཁའི་ཁ་མདོག་སྔོ་ནག་གཉིས་ལ་རྩ་བ་ནས་མ་རེད། རིགས་ཀྱི་ཁ་མདོག་དམར་པོ་དང་ནམ་མཁའི་ཁ་མདོག་སྔོ་ནག་གཉིས་ལ་ག་རེ་ལབ་ཡོད་རེད། ཕྱོགས་གསུམ་གྱི་མཐའ་རེ་རེར་འགྲོ་ཡི་རེད། ཉི་མ་མཐོང་སའི་མཐའ་འཁོར་ལ་ ༡༢ དགོས་རེད་ལབ་དུས། ཉི་མའི་འཁྲིས་ལ་ཆེ་ཆུང་གཅིག་པ་གཅིག་རྐྱང་བྱུང་ནས་མཐའ་ལ་འགྲོ་དུས་ཆེ་རུ་ཆེ་རུ་འགྲོ་བ་དེ། རང་བཞིན་གྱིས་གྲུབ་ཆའི་ཐོག་ནས་འགྲོ་བཞག་པ་ཞིག་ཆགས་ཀྱི་ཡོད་རེད། དེའི་ལན་ཕོག་མེད་ན་ངས་དྲི་བ་འདི་ཁྱོན་ནས་མགོ་ཚོད་མ་སོང་ཞུ་རྒྱུ་ཡིན།

དེ་ནས་བཀུར་བོས་སྤྱི་འཕྲས་གཅིག་གིས་རྒྱལ་དང་འདི་མ་འོངས་པར་གུ་རེ་ཚགས་ཀྱི་རེད་ཅེས་གསུངས་པ་དེ་རེད། ང་ལྟ་ང་ཚོ་སྤྱི་འཕྲས་ལྷན་ཚོགས་ཀྱིས་གཏན་འབེབས་བྱས་པའི་ཉིན་མོ་དེ་ནས་བརྩང་སྟེ་ང་ཚོའི་རྒྱལ་དང་དེ་གཅིག་བྱུང་ཀྱི་རྒྱལ་དང་ཞིག་ཆགས་འགྲོ་ཡི་ཡོད་རེད། མ་འོངས་པར་རྒྱལ་དང་ལ་སྤྱི་འཕྲས་ལྷན་ཚོགས་ཀྱི་ཐོག་ནས་འབྱུང་བ་གཏོང་རྒྱུ་དེ་ཁེམས་སྤྱིག་གིས་གཏན་ལ་ཕབ་པ་ཞིག་ཡིན་ཟང་། དེ་ལ་མ་འོངས་པར་འགྱུར་བ་རིམ་པ་འགྲོ་མི་ཚོག་པ་གང་ཡང་ཡོད་མ་རེད་ཅེས་ཞུ་རྒྱུ་ཡིན།

ཚོགས་གཙོ་མཁན་པོ་བསོད་ནམས་བསྟན་འཛིལ་མཆོག་ནས།

སྤྱི་འཕྲས་ཐུབ་བསྟན་རྒྱ་མཚོ་ལགས།

སྤྱི་འཕྲས་ཐུབ་བསྟན་རྒྱ་མཚོ་ལགས་ནས།

དཔལ་ལྡན་ཚོགས་གཙོ་མཆོག བོད་ཀྱི་རྒྱལ་དང་དང་། རྒྱལ་རྟགས། རྒྱལ་གླུ་ལེད་སྤྲོད་བྱེད་སྡོགས་ཀྱི་ཚོགས་ཆུང་གི་ཚོགས་གཙོ་དབུས་པའི་ཚོགས་མི་ཚང་མང་ལས་དོན་དུས་མི་སྲིད་པའི་ཡག་པོ་བསྒྲུབས་འདུག ཐུགས་རྗེ་ཆེ་ལྟ་འདོད་བྱུང་སོང་། ད་ལྟ་བགྲོ་གླེང་ཞིབ་ཚགས་པོ་ཕྱིན་སོང་། དེའི་ཐོག་ལ་དམིགས་བསལ་ཀྱིས་ལྟ་རྒྱུ་ཞེ་དྲག་ལྟག་མ་སོང་། སེང་གེའི་ཞབས་ཀྱི་སྤུ་མང་ཉུང་གི་ཐད་ལ་ཚོགས་ཆུང་གི་ཚོགས་གཙོའི་འགྲེལ་བཤད་དེ་འདོད་པ་ཁེངས་པ་ཞིག་བྱུང་མ་སོང་། ཡིན་ནའང་ཁོང་གི་གསུང་སྐངས་མཁས་པོ་ཡིན་ཙང་དེ་ཡིས་འཛིས་པ་མེད་འགྲོ། ཡིན་ནའང་ལེའུ་གཉིས་པ། བོད་ཀྱི་རྒྱལ་དང་གྱི་སྤྱི་བཤད་ནང་ལ། དུས་རབས་བདུན་པའི་ཡན་ཆད་ལ་བོད་ཀྱི་དམག་དང་ཅི་ཡང་མི་འདུག་ཅེས་ཚོགས་ཆུང་གི་ཚོགས་གཙོས་ཁ་ཚོན་གཅོད་བྱེད་ཀྱི་ཁྲངས་གཏུག་སའི་ལོ་རྒྱུས་དེབ་ཞིང་གིས་ཤོག་ཤོག་ཅིག་ཡོད་པ་ཞིག་ཡིན་པ་ཞིག་ཅེས་ཁས་ལེན་བྱས་པ་ཡིན། དེ་མིན་གོང་དུ་ཐུག་སྤེལ་སྤྱི་འཕྲས་གཅིག་གིས་དེ་ཁ་བཏང་སོང་། བོད་ཀྱི་རྒྱལ་རབས་སུམ་རྩ་སོ་གྲངས་ཞེས་པ་སོང་ཙང་། འདིའི་སྟོན་ལ་བོད་ལ་དམག་དང་དང་དང་ཆ་མི་འདུག་ཟེར་བ་འདི་མཁས་དབང་དག་འདུན་ཚོས་འཞེལ་ཀྱིས་གསུངས་པ་ལྟར། ལོ་རྒྱུས་ཀྱི་གནས་ཚུལ་འདི་རྒས་པོ་ལོ་སྟོང་ཐུག་ཁ་ཤས་ལོན་པ་ཞིག་ལ་གསོན་པོར་ཡོད་ན་སྐད་ཆ་འདྲི་ས་མ་རག་བར་དུ་ལོ་རྒྱུས་ཀྱི་གནས་ཚུལ་མང་པོ་ཞིག་ཁ་ཚོན་བཅད་ཐུབ་ནས་བཤད་ཐུབ་རྒྱུ་ཁག་པོ་རེད་ཅེས་གསུངས་ཡོད་པ་ལྟར། ད་ལྟ་ཚོགས་གཙོས་གོང་གི་ཐུག་སྤེལ་སྤྱི་འཕྲས་ཀྱི་དྲི་བ་ཞིག་ལ་དུས་རབས་བདུན་པའི་སྟོན་ལ་དམག་དང་རུ་བ་ནས་མི་འདུག་ཅེས་གསུངས་པ་དེ་གང་འཇ་ཡིན་ནམ། དེའི་ཁྲངས་ཤེག་གསལ་ལོང་གསུང་རོགས་གནང་།

ཚོགས་གཙོ་མཁན་པོ་བསོད་ནམས་བསྟན་འཛིལ་མཆོག་ནས།

ཚོགས་ཆུང་གི་ཚོགས་དྲང་སྤྱི་འཕྲས་ཆེ་རིང་ལྟ་མོ་ལགས།

སྤྱི་འཕྲས་ཆེ་རིང་ལྟ་མོ་ལགས་ནས།

དཔལ་ལྡན་ཚོགས་གཙོ་མཆོག ང་ལ་མང་པོ་ཞུ་རྒྱ་མེད་དེ། ཡིན་ནའང་དྲི་བ་མང་པོ་ཞིག་ལྟག་པར་དུ་རྒྱལ་དང་གྱི་ཚད་གཞིའི་ཐོག་ལ་སྒེའུ་ཁུང་རྒྱས་ཀྱི་འདུག སྤྱིར་བཏང་རྒྱལ་དང་གྱི་ཚད་གཞི་དེ་རིང་ང་ཚོས་དེས་བསྟན་པ་དེ་འགྲིག་མི་འགྲིག་འདི་

གཅིག་རེད། རྣམ་པ་ཚོས་དེ་འཕྲིག་གི་འདུག་ལབ་ན་མ་ཡོངས་པར་ང་ཚོས་ཆེ་ཆུང་གང་ལའང་དེ་ནང་བཞིན་ཡོང་གི་ཡོད་པ་ལས། སྔོན་མ་ང་ཚོའི་སྲོལ་རྒྱུན་ཡིན་ནའང་རེད། སྐབས་ལ་ཐེག་ཚད་རྒྱག་དགོས་ཡོད་ཀྱི་རེད། རྒྱལ་དར་ཞིག་བྱེས་ན་ལག་བས་བྱེས་ནས་ཚད་གཞི་ཏུག་ཏུག་ཅིག་མེད་ན། རྩེ་མ་རྒྱལ་དར་ཆེ་ཆུང་གང་བྱེས་ནས་ནའི་ཡོད་དུས། དེའི་ནང་ལ་དང་པོ་ཉིད་ནས་རྒྱལ་དར་གྱི་ཆེ་ཆུང་གར་དགོས་མིན་བཀོད་བཞག་དུས། ང་ཚོས་རི་མོ་རེ་རེ་རེ་རེ་བྱེས་ནས་ཀྱི་སྒྲུ་ཏར་ནང་འཛུག་རྒྱུ་དེ་ཆེད་ལས་མཁས་པ་ལ་ལམ་སྟོན་ཞུས་ནས་བདེ་སྒང་གི་ལས་བྱེད་ཁོང་རང་གིས་དཀའ་ལས་བརྒྱབ་ནས་རེ་རེ་བཞིན་ཀྱི་སྒྲུ་ཏར་ནང་བཙུག་པ་རེད། མ་ཡོངས་པར་ང་ཚོའི་རྒྱལ་དར་ཆེ་ཆུང་གི་འབྲུ་ཡིན་ནའང་། སོ་སོས་གི་རེ་བཟོ་དགོས་ནའང་དེ་ལ་འགྱུར་བ་གཅིག་ཀྱང་འགྲོ་ཡི་མ་རེད། རྒྱལ་དར་གྱི་རྒྱུར་དང་། མཐའ། གང་མ་དེ། སེ་རྒྱུ། ཉེ་མ་བཅས་པར་ཆེ་ཆུང་ལ་འགྱུར་བ་གང་ཡང་འགྲོ་ཡི་ཡོད་མ་རེད། གོང་དུ་ཚོགས་གཙོས་གསུངས་པ་བཞིན་སྤྱིར་བཏང་ནས་ཚོན་ཁའི་མདོག་དེ་བཟོས་ཏེ་ཆེན་པོ་ཞིག་དཔར་ཡོད་རེད། ཡིན་ནའང་འདི་ནང་འགྱུར་བ་འགྲོ་ཡི་ཡོད་པ་འདི་ཚོན་མདོག་དེ་ཚོ་འགྱུར་བ་མ་འགྲོ་བ་དང་། མ་ཡོངས་པར་ཆེ་ཆུང་གང་འབྲ་ཞིག་དཔར་ནའང་དེ་དེང་ང་ཚོས་འདིར་གཏེ་བཟོས་པ་ནང་བཞིན་འགྲོ་ཡི་ཡོད་དུས། རྣམ་པ་ཚོས་ཡང་སེ་ཡང་སེ་ཚད་གཞིའི་སྣང་ལ་མཐའ་དང་རྒྱང་དང་ཕེན་ཅི་ (Inch) ཆེ་ཆུང་ལབ་བསྟད་པ་ཡིན་ན་ང་ཚོའི་དུས་ཚོད་འགྲོ་བརྒྱག་རེད་བསམ་གྱི་འདུག གང་ཡིན་ཟེར་ན། དེང་སང་གི་དུས་ལ་ཀྱི་སྒྲུ་ཏར་ནང་བཟོ་ཡི་ཡོད་དུས་ཆེ་ཆུང་གི་རེ་བཟོས་ནའང་དཀའ་ངལ་ཡོད་མ་རེད། དེ་གা་རང་འགྲོ་བསྟད་ཀྱི་རེད། ཚོགས་གཙོས་ཞུས་པ་བཞིན་སེ་རྒྱེའི་སྒང་ལ་རི་མོ་གསུམ་དང་གཉིས་ག་རེ་ཡོད་ནའང་ཚོགས་གཙོས་ལྷ་བྱེས་ཀྱིས་གང་གསུངས་པ་དེ་འབྲེལ་བཤད་བརྒྱབ་སོང་། སྤྱིར་བཏང་སེ་རྒྱེ་ལ་གཡུ་རལ་གཉིས་སམས་གསུམ། མ་འབྲ་བ་ཡོད་སྲིད་ཀྱི་རེད་སྟེ། ཚང་མ་གཅིག་པ་གཅིག་རྒྱབ་ཡོད་སྲིད་ཀྱི་མ་རེད། ཡིན་ནའང་ང་ཚོའི་རྒྱལ་དར་སྒང་ལ་གཡུ་རལ་གསུམ་ཆགས་བསྟད་ཡོད། རྒྱལ་རྒྱས་སྒང་ལ་ཡིན་ནའང་རེད། སྲོལ་ན་ང་ཚོའི་གཞུང་གི་ཉུང་ཚད་ཞིག་ཡོད་ཀྱང་། ཁྱེད་རྣམས་ཀྱི་ཐུགས་ཀྱི་ནང་ལ་ལབ་གྲྭ། ང་ཚོས་རྒྱལ་དར་དང་རྒྱལ་རྒྱས་གསར་བཟོ་བྱེད་ཀྱི་འདུག་ཅེས་ལབ་གྲྭ་ཞིག་ཡོང་གི་འདུག་གྲྭ། ང་ཚོས་རྒྱལ་དར་དང་རྒྱལ་རྒྱས་གསར་བཟོ་བྱེད་ཀྱི་འདུག་ཅེས་ལབ་གྲྭ་ཞིག་ཡོང་གི་ཡོད་རེད། དེ་ཡང་ང་རང་ཚོ་ཚོགས་ཆུང་གི་ངོས་ནས་རྒྱལ་དར་དང་རྒྱལ་རྒྱས་གསར་བཟོ་བྱེད་ཐུབ་རྒྱུ་དེ་ཡོང་རྒྱུ་ཞེས་པ་རེད། དེར་བཏེན་སྟོན་མ་ཡོད་བའི་སྒང་ལ་སྤྱས་དགའ་ཡོ་དང་གཅིག་མཐུན་ཡོད་པའི་ཆེད་དུ་ང་རང་ཚོའི་ངོས་ནས་དེ་སྒང་ལ་སོ་སོའི་ཁུས་པ་གང་ཐུབ་ཀྱིས་འབད་བཏོན་བྱས་ནས་རྣམ་པ་ཚོའི་མདུན་ལ་བསྟན་བཞག་པ་དེ་རང་ཡིན། དེ་མ་ཡིན་པའི་དམིགས་བསལ་གང་ཡང་ཞུ་རྒྱུ་མེད།

ཚོགས་གཙོ་མཁན་ཡོ་བསོད་ནམས་བསྟན་འཛེལ་མཆོག་ནས།

ད་ལྟ་སྤྱི་འཐུས་བཞི་ཡོད། ལེའུ་གཉིས་པའི་ཐོག་ལ་བརྗོད་པ་དང་ཡོ་དེ་ཟེན་པ་བྱེད་ཀྱི་ཡིན། དེའི་རྗེས་ལ་བཀུར་འོས་སྤྱི་འཐུས་གཅིག་གིས་གཤའ་ནས་ཡར་བསྟེན་ཡོང་གི་འདུག དེ་ནས་རིམ་པས་མར་འགྲོ་རྒྱུ་བྱེད་ཀྱི་ཡིན་ཞུ་རྒྱུ་ཡིན། སྤྱི་འཐུས་དགེ་བཤེས་ཨ་ཀྲོང་རིན་ཆེན་རྒྱལ་མཚན་ལགས།

སྤྱི་འཐུས་དགེ་བཤེས་ཨ་ཀྱོང་རིན་ཆེན་རྒྱལ་མཚན་ལགས་ནས།

དཔལ་ལྡན་ཚོགས་གཙོ་མཆོག དཔལ་ངོ་ཚོ་རྒྱལ་དང་ཀྱི་ཐོག་ལ་བསྟོ་སྒེང་འཛེག་པ་ཡིན་དུས། རྒ་བའི་རྒྱལ་དང་ཀྱི་ཚོན་མདོག་དང་ཆེ་ཆུང་གི་ཚད་གཞིའི་ཐོག་ལ་གཏུན་འབེབས་བྱེད་རྒྱུ་རེད་མ་གཏོགས། རྒ་བའི་སྒོམ་གཞི་འདི་སྤང་ནས་གཏུན་འབེབས་བྱས་པ་ནང་བཞིན་འགྲོ་ཡི་ཡོད་དུས་འདིའི་ཐོག་ལ་མང་པོ་གང་ཡང་ཞུ་རྒྱུ་མེད། ཞུས་ནའང་བན་ཐོགས་གང་ཡང་ཚོར་ཀྱི་མི་འདུག དེ་ཡིན་དུས་ངས་ཞུ་རྒྱུ་གཙོ་བོ་དེ། དཔྱ་གནད་འགག་ཆེས་ཤིག་ལ། ཚོགས་ཆུང་གི་རྒྱལ་དང་བེད་སྤྱོད་བྱེད་ཐོག་གིས་ཀྱི་སྒྲིག་གཞི་ཞིག་ཁུར་བ་དེའི་ཐོག་ནས་ལེའུ་གཉིས་པ་དེར། བོད་ཀྱི་རྒྱལ་དང་ཀྱི་བྱང་རིམ་ཞེས་པ་དེ་གནད་འགག་ཅིག་ཚོར་སོང་། དཔེར་ན། དཔྱ་འདིའི་ནང་གི་རེ་བྱེས་ཡོད་རེད་ཅེར་ན། བོད་ཀྱི་རྒྱལ་ཡོ་སྲོང་བཅན་སྐམས་པོའི་སྐུ་དུས་སུ་བྱང་བའི་མི་ལོ་སྟོང་ཐུག་བརྒལ་བའི་ལོ་རྒྱུས་ཡོད་པའི་འཛམ་གླིང་གི་རྒྱལ་དང་རྣིང་གཞས་ཤིག་ཆགས་ཡོད་ཅེས་གསལ་འདུག དེ་རིང་འདི་ནས་ཚོགས་ཆུང་གི་ཚོགས་གཙོས་ལན་འདེབས་བྱེད་དུས། སྲོང་བཅན་སྐམས་པོའི་སྐབས་སུ་རྒྱལ་དང་བྱང་མི་འདུག་ཅེས་ཆིག་ཐོག་ཚོར་ཀ་ཤས་ཡོད། དཔྱ་འདིར་ཁོང་རྣམ་པས་རྒྱལ་དང་ཀྱི་བྱང་རིམ་ཀྱི་ནང་ལ་སྲོང་བཅན་སྐམས་པོའི་སྐབས་སུ་དང་བའི་རྒྱལ་དང་རྣིང་གཞས་ཤིག་ཆགས་ཡོད་ཅེས་གསུངས་སོང་། ཆིག་འདི་ནང་འགལ་ཆགས་པ་བསམ་བསམ་བྱུང་། དེའི་གནས་སྐྱངས་ངོ་མ་དེ་གང་འདུ་ཆགས་ཀྱི་ཡོད་རེད། གལ་སྲིད་སྲོང་བཅན་སྐམས་པོའི་སྐབས་སུ་རྒྱལ་དང་བྱང་ཞེད་པ་ཡིན་ན། རྒྱལ་དང་དེ་ག་དུས་བྱང་བ་དང་དུས་རབས་ག་དུས་བྱང་བའི་ཐོག་ལ་གསལ་བཤད་གནང་རོགས་ཞུ།

གཉིས་པ་དེར་གོང་དུ་ཚོགས་གཙོས་ལན་འདེབས་རྒྱག་དུས་དམག་དང་སྐབས་དེ་དུས་དང་འདུག དམག་དང་དང་བ་ནས་བཟུང་རྒྱལ་དང་དང་བ་ཡིན་པ་གསུངས་སོང་། སྲོང་བཅན་སྐམས་པོའི་སྤྲོན་ནས་དམག་དང་ཞེད་པ་ཞེག་གོང་དུ་གསུངས་སོང་ལ། དེའི་སྐྱབ་བྱེད་གང་འདུ་ཞེག་འགོད་ཐུབ་ཀྱི་ཡོད། གང་ཡིན་ཟེར་ན། དེའི་སྤྲོན་དུ་རྒྱལ་རབས་ཚང་པོ་ཞེག་ཕྱིན་ཚར་བ་རེད། དམག་གི་ཐོག་ལ་ཚང་པོ་ཞེག་ཡར་ཚར་བས་ཡོད་རེད། སྐབས་དེ་དུས་ཁ་སྐད་ག་རེ་བེད་སྤྱོད་བཏང་ཡོད་རེད། ང་ཚོའི་ཡིག་ཚ་ནྡིང་བའི་ནང་ལ་རྒྱ་དང་ཟེར་ཀྱི་ཡོད་རེད། དམག་དང་རང་གི་ཚོག་ཞེད་ལ་ཡིན་ནའང་ནང་ཞེད་ཀ་དམག་སྤེ་ཡར་ཚར་འགྲོ་ཐུབ་ཀྱི་ཡོད་རེད། རྒྱ་དང་ཟེར་ན་དམག་སྤེ་ཡར་ཚར་འགྲོ་བྱེད་བའི་སྐབས་སུ་འཕྲུར་རྒྱུ་རང་ལ་ཟེར་ཀྱི་ཡོད་རེད། དོན་དག་རྩོག་རྩོག་དམག་དང་རང་ཆགས་ཀྱི་ཡོད་རེད། རྒྱ་དང་ཟེར་ག་དེ་དམག་དང་ལ་ངོས་འཛིན་བྱེད་ཐུབ་ཀྱི་ཡོད་དམ་ཞེད། ཚོགས་ཆུང་གི་ངོས་ནས་དེ་ལ་ངོས་འཛིན་བྱེད་ཀྱི་ཡོད་དམ། གལ་སྲིད་རྒྱ་དང་འདི་དམག་དང་ལ་ངོས་འཛིན་བྱེད་ཀྱི་ཡོད་ན། དམག་དང་བྱང་རྩེས་རྒྱལ་དང་བྱང་བར་ངོས་འཛིན་བྱེད་ཀྱི་ཡོད་ན་རང་བཞིན་གྱིས་བོད་ཀྱི་རྒྱལ་དང་བྱང་བ་གཏན་ཚོགས་རིག་བའི་ཐོག་ནས་བསྒྲུབ་ཀྱི་རེད་ཅེས་འདི་གཅིག་ཞུ་རྒྱུ་ཡིན།

གཉིས་པ་འདིར་བོད་ཀྱི་རྒྱལ་དང་ཀྱི་མཐའ་ཡྭགས་ཀྱི་མཐའ་གཅིག་ལ་སེར་པོ་མེད་བའི་ཐོག་ལ་དྲི་བ་མང་པོ་ཞེག་གནང་སོང་ལ་འཁྲེལ་བཤད་ཁྲལས་ཤིག་བསྒྲིན་སོང་། ཡིན་ནའང་ང་ཚོས་དེ་མི་མཁས་པ་གཅིག་གིས་གསུང་གི་འདུག མི་ཡས་མས་གཅིག་གིས་གསུང་གི་འདུག་ཅེར་བ་ཙམ་མ་ཡིན་པར། རྣམ་པ་ཚོས་ད་ལན་བོད་མི་མང་སྤྱི་འཐུས་ལྷན་ཚོགས་ཀྱིས་གཏན་འབེབས་བྱས་པར་སོང་། འདི་དེབ་ཅེར་རམ་ཡིག་ཆ་འདི་འདུ་ཞེག་ལ་གཞི་བཟུང་བ་ཡིན་ཞེས་

གསལ་པོ་གསུང་རྒྱུ་ཡོད་ན། རྗེས་སུ་ངོ་ཚོས་གཏན་འབེབས་བྱེད་པར་ཁྱད་པར་ཡོད་རེད་ལ། གཏན་འབེབས་ཚགས་པ་ཡིན་ནའང་རྒྱུ་མཚན་ཞིག་ཆགས་ཀྱི་ཡོད་རེད། གཞན་མ་གཏོགས་མི་ཡ་གི་ནས་གཅིག་གསུང་གི་འདུག མ་གི་ནས་གཅིག་གསུང་གི་འདུག་ཅེས་དེ་ལྟར་གསུངས་བསྡད་པ་ཡིན་ན་ཏྲག་ཏྲག་ཅིག་བསྡད་ཀྱི་མི་འདུག་ཞུ་རྒྱུ་ཡིག།

ཚོགས་གཙོ་མཁན་པོ་བསོད་ནམས་བསྟན་འཛེལ་མཆོག་ནས།

ཚོགས་ཆུང་གི་ཚོགས་གཙོ་སྤྱི་འཛུས་དགེ་བཤེས་ལྷ་རམས་པ་ཞ་ཀྱག་ཆེ་བརྟན་ལགས།

སྤྱི་འཛུས་དགེ་བཤེས་ལྷ་རམས་པ་ཞ་ཀྱག་ཆེ་བརྟན་ལགས་ནས།

དཔལ་ལྡན་ཚོགས་གཙོ་མཆོག བཀྲ་འོས་སྤྱི་འཛུས་གཅིག་གིས་རྒྱལ་དར་ནང་གི་སེང་གེའི་ཕྱག་གི་གཡུ་རལ་ལ་འཁྲིལ་བཤད་འདོད་པ་ཁེངས་པ་ཞིག་བྱང་མ་སོང་སྟེ། འཁྲིལ་བཤད་རྒྱག་མཁས་པོ་ཡིན་ཙང་རྒྱལ་དར་གྱི་སེངྒེའི་སྒུ་ཡི་གྲངས་ཀ་ལབ་སོང་། སེངྒེ་དེ་ལ་སྒུ་ཡི་གྲངས་ཀ་གི་ཚོད་ཡོད་ནས་ལྷ་རྒྱུ་བྱང་མ་སོང་། ད་ལྟ་འཁྲིལ་བཤད་བརྒྱབ་པ་དེ་གི་རང་རེད། ལགེ་པ་གཡས་གཡོན་གྱི་ཁྲད་པར་གྱི་དབང་གིས་གཡུ་རལ་ལ་མ་འདུ་བ་ཡོང་བ་འདི་ལྟ་བཟོ་རང་གི་འཁྲིལ་བཤད་ཡིན་པ་ལས། དམིགས་བསལ་ཚོགས་ཆུང་གིས་བཤད་པ་དེ་འདུ་གང་ཡང་མིན། གཙོ་བོ་དེ་ཁོང་གིས་གཅེ་གསུངས་སོང་ཟེར་ན། ཚོས་རྒྱལ་སྲིད་བཙན་སྐྱབས་ཡོའི་གོང་ལ་དམག་དང་ཡོད་མ་རེད་ཅེས་ཁ་ཚོན་བཅད་ནས་བཤད་སོང་། དེའི་གཞི་གང་ལ་བཞག་གི་ཡོད་ཅེས་གསུངས་སོང་། ཚོས་རྒྱལ་སྲིད་བཙན་སྐྱབས་ཡོའི་གོང་ལ་དམག་དང་ཡོད་མ་རེད་ལབ་ནས་ཁ་ཚོན་ཙ་བ་ཉིད་ནས་གཙོད་ཐུབ་རྒྱུ་ཞེག་མེད་རེད་ལ་བཅད་མེད། གོང་དུ་བཀའ་འཌི་གནང་མཁན་གྱིས་ཚོས་རྒྱལ་སྲིད་བཙན་སྐྱབས་ཡོའི་གོང་ལ་རྒྱལ་དང་མེད་པ་ཁ་ཚོན་གཙོད་ཐུབ་ཀྱི་ཡོད་དམ་ཞེས་བཀའ་འཌི་གནང་ཡོད་ཅིང་། ཚོས་རྒྱལ་སྲིད་བཙན་སྐྱབས་ཡོའི་གོང་ལ་རྒྱལ་དང་མེད་པ་དེ་ཁ་ཚོན་གཙོད་ཐུབ་ཀྱི་ཡོད་དམ་ཞེས་བཀའ་འཌི་གནང་ཡོད་ཅིང་། ཚོས་རྒྱལ་སྲིད་བཙན་སྐྱབས་ཡོའི་སྐུ་དུས་སུའང་རྒྱལ་དང་ཟེང་བ་ཞེག་མི་འདུག ཡིན་ཡང་ངཚོའི་བོད་ཀྱི་རྒྱལ་དང་ཀྱི་ལོ་རྒྱུས་བྱུང་རིམ་ལ་འགོ་གཏུགས་དུས། ང་ཚོས་དེད་ཐུབ་པ་དེ་སེངྒེ་ཡོད་པའི་རྒྱལ་དང་དེ་ཚོས་རྒྱལ་སྲིད་བཙན་སྐྱབས་ཡོའི་རུ་བཞེ་དམག་གི་དམག་དང་རམ་རུ་དང་ཟེང་བ་བདེན་པ་རེད། རུ་དང་དེ་ལ་སེངྒེའི་རྟགས་ཡོད་པའི་དམག་དང་རམ་རུ་དང་ཞེག་བཟོས་འདུག ཁཤས་ཀྱིས་ཟེང་ན་སེངྒེ་མ་ཡིན་པར་སྐྱག་སེང་ཐྲུང་འབྲག་བཞེས་རུ་བཞེའི་མཚོན་དོན་དུ་བཟོས་ཡོད་རེད་ཟེང་བ་དང་། གཞན་ཡང་དེལ་མཚོན་ཁཤས་ཀྱི་ནང་ལ་སེངྒེ་གནམ་མཚོངས་དང་སེངྒེ་ཁ་སྒོང་ཟངས་བཟོས་ཡདུག ཁ་ཤས་ཀྱི་ཟེང་ན་སེངྒེ་ཡོད་པའི་དམག་དང་རམ་རུ་དང་ཞེག་བཟོས་འདུག བོད་ཀྱི་ཚོགས་ཆུང་གི་ཚོགས་གཙོ་མཆོག་ཡིན་པ་ལས་ཚོགས་ཆུང་གི་ཚོགས་གཙོ་མཆོག་ཡིན་པ་ཡིན་ན་ཏྲག་ཏྲག་ཅིག་བསྡད་ཀྱི་མི་འདུག་ཞུ་རྒྱུ་ཡིག།

གཏན་ལ་ཕབ་པ་དེ་དང་པོ་དམག་དང་གཅིག་གྱུར་ཡོང་ཚེད་གཏན་ལ་ཕབ་འདུག་མ་གཏོགས། ཐོག་མར་གཏན་ལ་འབེབས་དུས་རྒྱལ་དང་རང་གི་ངོ་བོར་གཏན་ལ་ཕབ་པ་རེད་མི་འདུག དུ་ལྟ་ངཚོའི་འཛམ་བུ་གླིང་གི་རྒྱལ་དང་གང་གའི་བྱང་རིམ་འདི་ལྟར་རེད་འདུག རྒྱལ་ཁབ་སོ་སོའི་དམག་དང་ནས་རང་བཞིན་གྱིས་རྒྱལ་དང་དུ་གྱུར་བའི་བྱང་རིམ་གཅིག་པ་ཡིན་པ་དང་། བྱང་རིམ་གྱི་ལོ་རྒྱུས་ཐོག་ནས་བཤད་ན་ངཚོའི་རྒྱལ་དང་འདི་ལོ་རྒྱུས་རིངཤོས་དང་རྙིངཤོས་ལ་ངོས་འཛིན་བྱེད་ཆོག་གི་འདུག་ལ་སྤོབས་པ་ལྟན་པ་ཞིག་རེད་འདུག མ་གཏོགས། གཞན་འཛམ་གླིང་གི་རྒྱལ་ཁབ་ཕལ་ཆེར་བརྒྱ་ཆ་བདུན་ཙུའི་རྒྱལ་དང་དེ་བྱི་ལོ་ ༡༩༤༦ ཡས་མས་མ་གཏོགས་འདིའི་སྔོན་ལ་རྒྱལ་དང་ཅར་བ་ཞིག་ལེད་སྤྱིད་གཏོགས་གི་མི་འདུག་ལ་ལབ་ཀྱི་མི་འདུག བྱས་ཙང་ངཚོའི་རྒྱལ་དང་དེ་ཡིན་ བྱི་ལོ་ ༡༩༩༤ ལོར་ཨེ་ཡའི་ཚོགས་ཆེན་གྱི་ཐོག་ལ་རྒྱལ་ཁབ་སོ་སོའི་རྒྱལ་གྲུ་དང་རྒྱལ་དང་ལེད་སྤྱིད་བཏང་ནས་ངཚོའི་དམག་དང་འདི་སྐབས་དེ་དུས་རྒྱལ་དང་གྱི་ངོ་བོར་ལེད་སྤྱིད་བཏང་འདུག དུས་དེ་ནས་བརྒྱང་རྒྱལ་དང་ཞེས་པའི་ཐ་སྙད་བཏགས་པའི་ས་མཚམས་འདི་འཛིན་ཐུབ་ཀྱི་ཡོད་མེད་མི་ཤེས། གང་ལྟར་དེ་ནས་བརྒྱང་སྟེ་རྒྱལ་དང་དེ་ཅ་རྒྱལ་མཚོག་སྐུ་སྡེང་བཙུ་གསུམ་པས་གཏན་ལ་ཕབ་བཞག་པ་འདི་རེད། དུས་དེ་ནས་བརྒྱང་སྟེ་རྒྱལ་དང་གྱི་ངོ་བོར་གྱུར་བའི་ལོ་རྒྱུས་དེ་འབྲ་རེད་འདུག དེ་མིན་སྲོང་བཙན་སྒམ་པོའི་གོང་ལ་དམག་དང་མེད་པ་ཁ་ཚོན་བཅད་ནས་བཤད་ཐུབ་ཀྱི་མི་འདུག་ལ། ང་ཚོའི་རྒྱལ་དང་གྱི་བྱང་རིམ་ལ་མེའུ་ཡོད་བའི་དམག་དང་དེ་ང་ཚོས་འདེད་ཐུབ་པ་དེ་སྲོང་བཙན་སྒམ་པོའི་བར་དུ་འདེད་ཐུབ་ཀྱི་འདུག་ཅེས་ཞུ་རྒྱུ་ཡིན། དེའི་རྗེས་ཀྱི་བཀུར་འོས་སྤྱི་འཐུས་ཀྱིས་གསུངས་པ་དེའི་ལན་ཡང་ཕལ་ཆེར་གཅིག་པོགས་ཡོད་བསམ་བསམ་ཞེག་དང་།

མཐའ་ཡྱགས་ཅེར་བ་དེར་མཁས་པ་འདི་ཡིན་མེད་པར་ང་ཚོའི་རྒྱལ་དང་ལ་འཛེལ་བཤད་འབྲ་མིན་སྤྲ་ཚོགས་རྒྱ་མཁན་མང་པོ་བྱང་འདུག དེ་ཚོའི་བྱས་འདི་ཡིག་ཆ་མང་པོའི་ནང་སློག་རྒྱུ་འདུག དེ་ཡང་མཁས་པ་འདེད་སོང་ན་འདི་རེད་ཅེར་ནས་མཐུན་མོ་འཐུགས་ཐུབ་རྒྱུ་ཁག་པོ་རེད་འདུག དེའི་ནང་ལ་མཐའ་ཡྱགས་མེད་པ་དེ་ལ་འཛེལ་བཤད་ཡོད་པ་གཅིག་དང་མེད་པ་གཉིས་ཡོང་གི་འདུག ང་ཚོས་ཡོད་པར་གཞི་བཞག་ཏེ་ཁ་ཚོན་ཡོད་པའི་ས་ཁུལ་ནས་འདེའི་ནང་བྱེས་ཡོད། མ་འོངས་པར་བརྩོད་པ་གཉིས་པའི་སྐབས་སུ་འདེའི་ཐོག་ལ་བཀུར་འོས་སྤྱི་འཐུས་རྣམ་པ་ཚོ་ཡིན་དང་ཡིན། ང་ཚོའི་ཚོགས་ཆུང་གི་ངོས་ནས་མ་འདང་བའི་ཆ་མང་པོ་ཡོད་རེད་ལ། ད་རེས་ཀྱི་གནས་སྐངས་འདེའི་ཐོག་ནས་ང་ཚོའི་རྒྱལ་དང་དང་། རྒྱལ་རྒྱུགས། རྒྱལ་སྤྱི་ཁྲིམས་ཐོག་ནས་གཏན་འབེབས་བྱེད་དགོས་པ་དེ་དུས་ཀྱི་དགོས་མཁོའི་དབང་གིས་གནད་འགག་ཆེན་པོ་ཞིག་རེད། དེའི་ཐོག་ལ་བཟོ་བཅོས་ཁྲིམས་འཆར་དེ་འཕྲ་གང་རེ་ནས་ཡིན་ན་རེད། མ་གཞི་ནས་ད་རེས་གཏན་འབེབས་བྱས་ཚར་བའི་རྗེས་མ་འོངས་པ་ནའང་ཁྲིམས་སྤྱིག་ཟེར་བ་དེ་རྐྱ་པ་བརྒྱ་ཆ་ཉིས་པ་ཙམ་ཡོད་ཀྱི་ཡོད། དུས་ལ་བསྒྱུན་ནས་བསྒྱར་བཅོས་བཟོ་བཅོས་གཤིབ་ཀྱི་ཡོད་ནའང་འབྲེལ་ཡོང་ཆོག་བའི་གནས་སྐངས་ཤིག་རེད་ཅེས་ཞུ་རྒྱུ་ཡིན། ཐུགས་རྗེ་ཆེ་གནང་།

ཚོགས་གཙོ་མཁན་པོ་བསོད་ནམས་བསྒྲུན་འཕེལ་མཆོག་ནས།

སྤྱི་འཐུས་བློ་བཟང་རྒྱ་མཚོ་སྤི་ཐང་ལགས།

སྒྲིལ་འཇུས་བློ་བཟང་རྒྱ་མཚོ་སྲིད་ཐང་ལཱག་ནས།

དཔལ་ལྡན་ཚོགས་གཙོ་མཆོག རྒྱལ་དང་དང་འབྲེལ་བའི་ཐོག་གཅིག་ཤེ་དགོས་བསམས་སོང་། གོང་དུ་ཞུས་པ་ལྟར་ཆོར་བུ་དགའ་འཁྱིལ་གྱི་ནང་ལ་ནས་རྒྱུན་ཚོན་ཁ་མི་འབྱ་བ་གཉེས་གསུམ་བཞེ་དེ་འབྱ་སྟེབས་ཀྱི་འདུག ཡིན་ནའང་འདིའི་ནང་ལ་ཆེགཅ་ཞུས་ནའི་རེད། དཔལ་ལྡན་ཚོགས་གཙོ་མཆོག Dot ཡི་མཚོན་རྟགས་འདི་གང་ནས་སྟེབས་པ་རེད། དེ་ལ་རྒྱུ་མཚན་གཅ་ཡོད་དམ། འདིའི་ནང་ལ་ Dot གཉེས་བླུགས་པ་དེ་གཅ་ཡིན་མིན་དང་། རྒྱ་མཚན་གཅ་ཡིན་ནམ། གང་ཡིན་རེད་ན། ནམ་རྒྱུན་ཆོད་བུ་དགའ་འཁྱིལ་མང་པོ་ཞིག་གི་ནང་ལ་ཐིག་འཛེན་པ་ལས་ Dot དེ་འབྱ་མཐོང་རྒྱ་མི་འདུག Dot འདི་བླུགས་དགོས་པའི་རྒྱ་མཚན་གང་ལ་ཐུག་ཡོད་པ་དང་། གཉེས་པ་དེར། ནམ་པ་ཚོས་ཚད་རྒྱག་རྒྱུའི་སྐང་ལ་ཞུས་ཡོད་དུས། རྒྱལ་དང་གྱི་ནང་ལ་ཉེ་མའི་འོད་འདི་འཐོ་དུས་རྒྱང་གྱི་དམར་ཡོ་སྟོན་པོ་རྣམས་ཀྱི་ཚད་གཞི་མི་འབྱ་བ་འདུག གཅ་རེ་ཞུ་ཡི་ཡོད་རེད་ན། རྒྱང་གྱི་བཞེ་དེ་དང་སྐང་གི་བཞེ་གཉེས་ནས་སྐང་འདི་ཏོག་ཙམ་མང་བ་ཡོད་དུས་ཆེ་བ་འདུག ཡིན་ནའང་མར་འདོན་ས་འདི་གཅིག་པ་ཡོང་ན་གང་འབྱ་ཡོད་ན་བསམ་གྱི་འདུག དང་པོ་དང་གཉེས་པ། གཉེས་པ་དང་གསུམ་པ། གསུམ་པ་དང་བཞེ་པ་བྱས་ནས་ལྷ་དུས་ཉི་མའི་འོད་རེངས་མར་འདོན་ས་འདི་ཚང་མ་གཅིག་པ་རེད་མི་འདུག འདི་ལ་གཅིག་གཟེགས་ནས་ཞུ་རྒྱའི་འདོད་པ་བྱུང་སོང་། ཐུགས་རྗེ་ཆེ།

ཆོགས་གཙོ་མཁན་པོ་བསོད་ནམས་བསྟན་འཛེལ་མཆོག་ནས།

སྒྲིལ་འཇུས་གསེར་རྩ་ཚུལ་ཁྲིམས་ལཱག།

སྒྲིལ་འཇུས་གསེར་རྩ་ཚུལ་ཁྲིམས་ལཱག་ནས།

དཔལ་ལྡན་ཚོགས་གཙོ་མཆོག དས་གོང་དུ་དོགས་འདྲི་ཞུས་པ་དེ་ལ་ལན་གཅིག་གནང་སོང་། ཕྱིས་སུ་ཡང་ཆོགས་ཆུང་གི་ཆོགས་མི་གཅིག་གིས་འདི་དང་འབྲེལ་བ་ཡོད་པའི་བཀའ་མོལ་ཞིག་གནང་སོང་། དས་འདིར་བསྒྲུང་དུ་བཀའ་འདྲི་ཞུ་རྒྱུ། སྒྲིར་བཏང་རྒྱལ་དང་འདིའི་ཚད་གཞི་ཅ་ཀོ་སྒུ་ཉར་གྱི་ནང་ལ་བཟོས་སྐབས་ཕིག་ཚད་དང་དེ་འབྲ་དགོས་མ་རེད་གསུངས་སོང་། ཡིན་ནའང་དོན་དངོས་ཡོར་ངས་དོགས་འདྲི་གཙོ་ཝོ་དེ་གཅ་ཞུ་ཡི་ཡོད་རེད་ན། དེ་རིང་ཁ་སང་སྒོག་ཐུང་ནང་གི་འགྲོ་སྐངས་ (Software) དེ་ཚོ་ལོ་ཁཡག་ཤེག་ནས་འབྱུང་བ་འགྲོ་ཡི་ཡོད་རེད། དེ་ང་ཚོས་རྗེས་ཟིན་ཟུབ་རྒྱུ་དཀའ་ལས་ཁག་ཡོ་རེད། རིམ་བས་འབྱུང་བ་མང་ཡོ་འགྲོ་ཡི་ཡོད་རེད། སྤྲོན་མ་ཝེད་སྤྲོད་བྱས་པ་དེ་ལོ་ཕྱ་དྲུག་བཅུ་གཅིག་ཀྱི་རྗེས་ལ་རྩ་བ་ཉིད་ནས་ཝེད་སྤྲོད་བྱེད་མ་ཟུབ་བའི་གནས་སྐངས་ཀྱང་ཡོད་རྒྱུ་ཡོད་རེད། དེར་བརྟེན་མ་ཁོངས་ཀྱི་ཚད་ཀྱི་ཤེས་ཡོན་ཀ་རང་བཞིན་ཀྱིས་དཀའ་ངལ་འཛུད་བའི་གཞི་རྩ་ཡོད་མ་རེད་དམ། ཆོག་རྒྱབ་ཀྱི་ནང་ལ་བཟོས་པ་དེར་བཏུབ་པ་ཡོད་ན་ཡང་ཁ་ཅ་བ་ཉིད་ནས་ཁོ་ཡོད་བའི་ཐེ་ཚོམ་ཅི་ཡང་མེད་པ་ཞིག་ཡིན་ཏེ་ཞེས་ལ་རྩ་བ་ཉིད་ནས་ཝེད་སྤྲོད་བྱེད་མ་ཟུབ་བའི་གནས་སྐངས་ཀྱང་ཡོང་རྒྱུ་ཡོད་རེད། ཤུ་ཡིན་ནའང་མ་ཁོངས་པར་བག་གི་རེད་ཟེར་ནས་ཁ་ཚོན་རྡེ་ཤུར་གཅོད་ཀྱི་ཡོད་དམ་ཞེས་དོགས་འདྲི་ཞུ་ཡིན།

ཚོགས་གཙོ་མཁན་པོ་བསོད་ནམས་བསྟན་འཛེལ་མཆོག་ནས།

སྤྱི་འཐུས་སློབ་དཔོན་ཐུབ་བསྟན་རྒྱལ་མཚན་ལགས།

སྤྱི་འཐུས་སློབ་དཔོན་ཐུབ་བསྟན་རྒྱལ་མཚན་ལགས་ནས།

དཔལ་ལྡན་ཚོགས་གཙོ་མཆོག རྒྱལ་དང་ཀྱི་ཐོག་ལ་ཚོགས་ཆུང་དེ་འཛུ་བཙུགས་པ་རེད། ད་ལྟ་བར་དུ་རྒྱལ་དང་ཀྱི་ཐོག་ལ་ཚོགས་ཆུང་གི་ཚོད་བྱང་ཡོད་དམ། གཉིས་པ་འདི་རྒྱལ་དང་ཀྱི་ཐོག་ལ་གློང་སློང་མངའ་ཤོས་གནང་མཁན་གྱི་བོད་བའི་མཁས་པ་སུ་རེད་འདུག རྒྱལ་དང་འདི་འཛུ་དགོས་རེད་ཅེས་གློང་སློང་མངའ་ཤོས་གནང་མཁན་གྱི་མཁས་པ་སུ་རེད་འདུག

དེ་ནས་རྒྱལ་མཚོག་སྐུ་ཟེང་བཙུ་གསུམ་བའི་སྐབས་ལ་ཁ་དོག་སེར་པོ་དེས་ཚོས་ཐྲོག་ཅི་ཡང་མཚོན་དོན་དུ་འཛེལ་བཤད་བརྒྱབ་པ་དང་། ད་ལྟ་ལྟ་རྒྱལ་མཚོག་སྐུ་ཟེང་བཙུ་བཞི་པས་གསེར་སྦྱངས་བཅོ་མ་ལྟ་བུ་ཅར་ནས་འཛེལ་བཤད་གནང་བའི་བཀའ་སློབ་དེའི་སྐབས་བརྟན་ཡིག་ཚོག་ཏུ་མཛད་ཀྱི་ཨ་ཡིན་ནའང་ཡིག་ཚ་གཅིག་ལ་ཁྱངས་བཅོལ་ཡོད་རྒྱུ་རེད་བསམ་གྱི་འདུག གནད་དོན་དེ་གང་གི་ནང་བཀོད་འདུག སུས་ལུང་དྲངས་ཡོད་པའི་ཚོག་ལ་འཛེལ་བཤད་ཅིག་དགོས་ཀྱི་འདུག དེ་ནས་ངའི་མཚོང་སྟངོོ་ཅོད་ཡོད་ན་མ་གཏོགས། རྒྱལ་དང་དང་རྒྱལ་རྟགས་གཉིས་ཀྱི་སེམས་ཅོན་མདོག་ཏོག་ཙམ་མ་འདྲ་བ་ཞིག་མཚོང་གི་འདུག རྒྱལ་དང་ཀྱི་སེམས་ཤུགས་གཡུ་དང་། རྒྱལ་རྟགས་ནང་གི་སེམས་དེ་ཏོག་ཙམ་སྐུ་ཟགས་ཟགས་ཅིག་འདུག དེར་བརྟེན་སེམས་ཤུགས་མདོག་ཏུ་ཡང་ཡོད་རེད་དམ་ཞེས་ཞུ་རྒྱུ་ཡིན།

ཚོགས་གཙོ་མཁན་པོ་བསོད་ནམས་བསྟན་འཛེལ་མཆོག་ནས།

སེམས་ཏོག་ཙམ་རྒྱག་ཡོས་ཡོད་རེད་ཟེར། ཚོགས་ཆུང་གི་ཚོགས་གཙོ་སྤྱི་འཐུས་དགེ་བཤེས་ལྷ་རམས་པ་ཨ་ཀུག་ཆེ་བརྟན་ལགས། བཀའ་ལན་གནང་རོགས།

སྤྱི་འཐུས་དགེ་བཤེས་ལྷ་རམས་པ་ཨ་ཀུག་ཆེ་བརྟན་ལགས་ནས།

དཔལ་ལྡན་ཚོགས་གཙོ་མཆོག ད་ལྟ་བཀུར་འོས་སྤྱི་འཐུས་གཅིག་གིས་རྒྱལ་དང་ཀྱི་སྡོ་ནག་དང་དམར་ཡོ་འདི་ཚོ་ལ་ཆེ་ཆུང་ཟིན་པའི་གཞི་འདི་གཉིས་ལ་བརྒྱང་རམས་འཛོ་ཡི་ཡོད་རེད་ཅེས་འཛེལ་བཤད་མང་ཡོ་ཞིག་ཞུས་པ་ཡིན། གཞི་འདི་ནས་འདི་བར་དུ་རིང་ཡོ་ཡོད་དུས་འོད་བཞི་ཡོང་གི་ཡོད་པ་དང་། ཞེང་འདི་གཉིས་ཐུང་ཐུང་ཡོད་དུས་འོད་བཞི་ཡོང་དུས་རང་བཞིན་ཀྱིས་བབས་ཡོང་གི་ཡོད་པ་རེད། འཁྲག་འཛོ་རྒྱུ་གང་ཡང་ཡོད་མ་རེད་ཅེས་ཞུས་ན་ཐལ་ཆེར་འཛིག་གི་རེད་བསམ་ཀྱི་འདུག ད་ལྟ་ཁོང་གིས་ནོར་བྱ་དགའ་འཁྱིལ་ལ་ Dot ཅིག་འདུག་གསུངས་སོང་། འདི་ Dot མ་རེད། སྤྱིར་བཏང་ནོར་བྱ་གང་གིའི་རྩེ་རྒྱ་མེ་འབར་ཀྱི་ཡོད་རེད། ནམ་རྒྱུན་ནོར་བྱ་ཙོག་ཙོག་ཡོད་ན་མགོ་ལ་འདི་ལྟར་མེའི་རེ་མོ་འདྲ་ཞིག་འབྲི་ཡི་འདུག་གླ། ནོར་བྱ་དགའ་འཁྱིལ་བྱེད་ཡོང་དུས་དེའི་རྩེ་ལ་ནག་ཐིག་ (Dot) འདྲ་སོ་ཞིག་ཆགས་པ་རེད་མ་གཏོགས། འདི་ནོར་བྱའི་རྩེ་རྒྱ་མེ་འབར་ཀྱི་བཟོ་འདྲ་ཆགས་འགྲོ་ཡི་ཡོད་རེད། ཐལ་ཆེར་དེའི་མཚོན་དོན་ལྟ་བུ་ཞིག་ལ་ངོས་འཛིན་བྱེད་ཀྱི་འདུག་ཅེས་ཞུ་རྒྱུ་ཡིན།

དེ་ནས་བཀུར་འོས་ཐུགས་སྤྲུལ་སྐྱེ་འཕྲུས་གཞན་ཞིག་གིས་དེ་ལ་ཕེག་ཚད་དགོས་རྒྱུ་གནད་འགག་ཆེན་པོ་རེད་གསུངས་པ་རེད། དཔལ་ཚོ་ཚོགས་ཆུང་གི་ངོས་ནས་དེར་ཕེག་ཚད་རྩ་བ་ནས་བཟོས་ཡོད་མ་རེད། གོང་དུ་ཞུས་པ་བཞིན་ཀོ་སྒུ་ཉར་གྱི་ནང་ལ་མ་རྩ་སྐྱས་དགུ་ཅིག་བཙུག་སྟེབ་ཡོད་རེད། ཡིན་ནའང་མ་འངས་པར་འདི་ལ་ཕེག་ཚད་དགོས་པའི་དགོངས་ཚུལ་གསུངས་པ་དེ་གནད་འགག་ཡིན་དུས། མ་འངས་པར་དཔལ་ཁྱད་ཚོས་གཏན་ལ་ཕབ་བཞག་པ་དེ་ལ་ཕེག་ཚད་བཟོ་རྒྱུ་ཡོད་ན་རྗེས་སུ་ཡི་རང་ཞུ་རྒྱུ་ལས། དཔལ་ཁྱའི་ཚར་ཕེག་ཚད་ཡོད་མ་རེད་ཞུ་རྒྱུ་ཡིན།

དེ་ནས་བཀུར་འོས་སྤྲུལ་གཞན་ཞེག་གིས་འཛིའི་རྒྱལ་དང་དང་རྒྱལ་རྟགས་གཉེས་ཀྱི་སེའུའི་ཁ་དོག་གི་སྐོར་ལ་གསུངས་པར་དས་གོང་དུ་ཞུས་པ་བཞིན། ང་ཚོས་རྒྱར་འཛོང་ ༣ ཡ་སྒྲིང་མ་ཐུབ་པའི་གནད་འགག་འདི་ལ་ཐུག་ཡོད་པ་རེད། གང་ཡིན་ཞེ་ན། ང་ཚོས་ཚོན་ཁུ་བསྒྱིགས་ནས་ཨང་གངས་པབ་རྟེས་རྒྱར་འཛོང་ ༣ ཡ་བཟོས་ཡོད་རེད། དེ་བཟོས་ནས་བདེ་སྒྲིང་གི་ཀོ་སྒུ་ཉར་ནས་མར་འདོན་དུས་སྐྱག་ཚ་ཡོད་པ་འདི་རེད། རྟེས་ནས་པར་སྒོག་རྒྱག་པར་འགྲོ་དུས་ཀོ་སྒུ་ཉར་གྱི་སྐྱ་ཚའི་ཁྲུད་པར་གྱིས་ཚོན་ཁུ་གཅིག་པ་མ་སྐྱེབས་པ་རེད། དེ་ལྟར་མ་སྐྱེབས་པ་ཡིན་ཙང་ང་ཚོས་ཀོ་སྒུ་ཉར་དང་ནས་མར་བཏོན་དུས་འགྱུར་བ་གང་འབྱུང་ཞེའམ་ཡོད་པའི་ཚོན་ཁུའི་ཨང་གངས་འདི་བཟོས་ནས་རྒྱར་འཛོང་གསུམ་པར་རྟེས་ནས་འབྱུང་ཞིང་ཡོད་ཀྱི་ཡིན། འདི་སྐར་ཐང་དཔལ་ཁང་ནས་དཔལ་རེད། གཞི་རྩའི་མེད་གེ་དང་ཁ་དོག་མེར་པོ་སོགས་ཀྱི་ཚོན་ཁུ་གཅིག་པ་ཆགས་བསྟད་ཡོད་ཅེས་དས་དེ་གིན་ཡང་ཞུས་ཟིན་པ་ཡིན།

དེ་ནས་བཀུར་འོས་སྤྲུལ་མཚོག་གིས་རྒྱལ་དང་ཀྱི་ཐོག་ལ་མཁས་པ་མང་པོས་བཏོ་སྒེང་བྱང་ཡོད་མེད་གསུངས་སོང་། དོ་བདག་རང་ཉིད་ལྟ་བུས་མཁས་པའི་ཚོ་རྒྱས་དག་ལ་ཉམས་ཞེབ་བྱ་རྒྱའི་རྩལ་དགྲོད་འདུང་གི་མེད་པ་དེ་ང་རང་གིས་ཤེས་ཀྱི་ཡོད། འོན་ཀྱང་ང་ཚོས་ཞེབ་འདུག་བྱས་པའི་ཁྲིད་ལ་རྒྱལ་མཚོག་སྐུ་སྲེང་བཅུ་གསུམ་པས་དམག་དང་གཅིག་གྱང་གྱི་གཏན་འབེབས་འདི་བྱས་པའི་རྟེས་སུ་མཁས་དབང་དགེ་འདུན་ཚོས་འཛེལ་ཀྱིས་དེ་ལ་དགོངས་ཚུལ་ཞིག་གསུངས་འདུག ཁ་ཤས་ཀྱིས་མཁས་དབང་དགེ་འདུན་ཚོས་འཛེལ་ཁོང་རིགས་ཀྱིས་རྒྱལ་དང་ཀྱི་པར་རིས་གསར་པ་བཟོས་ཡོད་རེད་ཟེར་གྱི་འདུག་སྟེ། དེ་ཐལ་ཆེར་བཟོས་ཨ་ཡོད་བསམ་བསམ་ཞིག་འདུག མཁས་དབང་དགེ་འདུན་ཚོས་འཛེལ་ཀྱིས་གա་རེ་གསུངས་འདུག་ཟེར་ན། ཁོང་གིས་སེའུ་དེ་རྒྱ་ཕྱི་འབྲ་པོ་ཞིག་འདུག་པར་ཡག་པོ་མེ་འདུག དེར་ང་ཚོའི་བོད་ཀྱི་ཐུན་མོང་མ་ཡིན་པའི་གཡག་འཇོག་དགོས་ཡོད་སྐོར་དགོངས་ཚུལ་གསུངས་འདུག འདི་གསུང་ཡོང་དུས་གོང་དུ་དས་རིག་པ་བསྒྲིམས་ནས་སེའུ་དེ་གངས་སེང་ཡིན་པ་དང་། དེ་ཡང་རྣམ་སྲས་ཀྱི་ཁྲད་པར་གངས་སེང་ཡིན་པ་རིག་པ་བསྒྲིམས་ནས་ཞུ་དགོས་པ་དེ་རྒྱ་ཕྱི་མིན་པ་དང་། འདི་ང་ཚོ་བོད་གངས་ཅན་ལ་ཡོད་པའི་སེའུ་ཡིན་པ་རིག་པ་བསྒྲིམས་ནས་ཞུས་དགོས་པ་དེ་རྒྱ་ཕྱི་མིན་པ་དང་། འདི་ང་ཚོ་བོད་གངས་ཅན་ལ་ཡོད་པའི་སེའུ་ཡིན་པ་རིག་པ་བསྒྲིམས་ནས་ཞུས་དགོས་པ་དེ་རྩོད་སྤྲོང་ཡིན་པའི་ཁུལ་ཡིན། དེ་ནས་མཁས་དབང་དགེ་འདུན་ཚོས་འཛེལ་གྱི་ཐོག་ཚོགས་འགྲུང་ཅིག་གི་ཐོག་ནས་ཕྱི་ཟེའུ་ཐང་ཆེན་ཁྲིད་ཡོད་པའི་ཚེ་ཁོང་ཚོས་ཀྱང་ཁ་ཤས་ཀྱི་ཐུན་མོང་མ་ཡིན་པའི་ཁྱད་ཆོས་ཤིག་ཡོད་པ་ཞིག་ཐོན་ཡོད་ཟེར་ཞུས་ཡོད་ཅིང་། ཁོང་ཚོས་ཀྱང་ཁ་ཤས་ཀྱི་ཐུན་མོང་མ་ཡིན་པའི་ཁྱད་ཆོས་ཤ

འདྲ་འདྲག་ཟེར་ན། གཞི་དཀར་པོ་དེས་གང་ས་ནས་བསྐོར་བའི་ཞིང་ཁམས་མཚོན་བྱེད་དང་། དཀྱིལ་ལ་མེ་ཏོག་པ་ལྟ་ཡོད་པ་དེས་སྤུན་རས་གཟེགས་ཀྱི་གདུལ་བྱའམ་ཐུག་མཚོན་མཚོན་པར་བྱེད་པ་དང་། དེའི་རྒྱབ་ལ་སྐར་མ་གསུམ་ཡོད་པ་དེས་ཆོལ་ཁ་གསུམ་མཚོན་པའི་དགོངས་ཚུལ་ཞིག་གསུངས་འདུག ཐྱེས་སུ་བཅན་བྱོལ་ནང་རྣམ་རྒྱལ་ལགས་རྒྱལ་དང་སྐོར་དགོངས་པ་ཆེན་པོ་བཞེས་མཁན་དང་། ང་ཚོའི་རྒྱལ་དང་དང་རྒྱལ་གྱུ་ཡི་གཞི་ཏོག་ཅམ་འཛིན་རྒྱུ་ཡོད་པ་དེ་ཁོང་གི་བཀའ་དྲིན་རེད་འདུག རྣམ་རྒྱལ་ལགས་ལ་སྐུབས་རྗེ་མཁས་དབང་ཟམ་གདོང་རིན་པོ་ཆེས་བཀའ་ཞིག་གནང་ནས། རྒྱལ་དང་འདིའི་རི་མོ་མང་དྲགས་འདུག དབེར་ན་ཉི་ཤར་ (Japan) གི་རྒྱལ་དང་ལྷར་ཁམས་དྲངས་མ་འདྲ་ཞིག་བཟོ་རྒྱུ་མི་འདུག་གམ་ཞེས་བཀའ་གནང་འདུག་པར། རྣམ་རྒྱལ་ལགས་ཀྱིས་ཉི་ཤར་ཡིན་གི་རྒྱལ་དང་དེས་མཚོན་དུ་ཟློངས་ནས་གཞི་ཆ་ཚང་དགོངས་པོ་ཡིན་པ་གངས་རི་ར་བས་བསྐོར་བའི་ཞིང་ཁམས་མཚོན་བྱེད་དང་། ཉི་ཏོང་རྒྱལ་དང་གྱི་དཀྱིལ་ལ་ཉི་མ་དམར་པོ་ཡོད་པ་ལྷར་ཉི་མ་སེར་པོས་སངས་རྒྱས་ཀྱི་བསྟན་པ་མཚོན་བྱེད་དང་། མཐའ་ལྷགས་ཆ་ཚང་སྤོན་པོ་ཡིན་པ་དེས་གདོད་མའི་ཚོས་བོན་ཚོས་མཚོན་བྱེད་བཅས་དེ་འདྲ་ཞེག་བཟོས་འདུག དེ་ཁོང་རིགས་ཀྱིས་དབེ་མཚོན་དུ་བཟོས་པ་མ་གཏོགས་གཏན་འབེབས་བྱས་མི་འདུག ང་ཚོ་ཞིབ་འཇུག་ཚོགས་ཆུང་གི་ངོས་ནས་རྒྱལ་དང་ཅེར་བ་དེ་བྱེས་པ་ཡོ་བརྒྱད་ཀྱིས་འབྲི་ཐུབ་པ་ཞེག་དགོས་ཀྱི་རེད་ཅེར་བ་དེར་ཞིབ་འཇུག་བྱེད་དུས། དེར་གཞི་འཛིན་ས་གང་ཡང་མི་འདུག དེ་ངག་རྒྱུན་དང་མཁས་པ་ཁཤག་ཀྱི་རྒྱགས་གཏམ་མས་བཤད་སྐངས་ལས། འཛམ་བུ་གླིང་གི་རྒྱལ་དང་ལ་ཞིབ་འཇུག་བྱེད་དུས་ང་ཚོའི་རྒྱལ་དང་ནང་བཞིན་རི་མོ་མང་པོ་སེམས་ཅན་གཞན་དག་གི་གཟུགས་བརྟེན་དེ་འདྲ་ཡོད་པ། མདོར་ན་ངས་གོང་དུ་ཞུས་པ་ལྟར་རྒྱལ་དང་གྱི་རི་མོ་ལ་ Gold དང་དེ་ཚོའི་བྱས་ཁྱིམས་དང་སྤྲིག་གཞིའི་ལམ་ནས་གཏན་འབེབས་བྱས་པ་དམིགས་བསལ་གང་ཡང་རེད་མི་འདུག དེ་རྒྱལ་ཁབ་སོ་སོའི་བྱང་རིམ་ཐུག་རྒྱུ་གལ་ཆེན་པོར་བཟུང་འདུག དེ་ཡིན་དུས་ང་ཚོའི་རྒྱལ་དང་འདི་རྒྱལ་ཁབ་ཀྱི་བྱང་རབས་ལ་ང་ཚོས་གཏུག་ཐུབ་པ་དེ་དུས་རབས་བདུན་པ་ཆོས་རྒྱལ་ཁྲི་སྲོང་ལྷེ་ཆུ་ཚེགས་ཀྱི་ཚེ་ལ་ཡོད་པ་ཞིག་ཡིན་ཟེར་ན་ཡང་ཆོག

གཞན་གཅིག་དེ་མཐའ་ལྷགས་སེར་པོར་འཁྱར་བ་ཐྱེན་པ་ཟེར་བ་དེ། ད་ལྟ་ང་ལ་ལོ་རྒྱུས་འདིའི་ནང་ཁྲེར་ཤོག་ཅེས་ལབ་ན་ངས་ཟེན་ཐུབ་པ་མི་འདུག་མ་གཏོགས། འདི་ཡོད་པ་བདེན་པ་འདུག དེ་བཞིན་རྒྱལ་བ་རིན་པོ་ཆེས་བཀའ་དེ་འདྲ་གནང་བ་ལ་བརྟེན་ནས་འཁྱར་བ་ཐྱེན་པ་རེད་ཟེར་བ་དེ་ཡིག་ཐོག་ལ་འདུག་ལ། དེ་ལ་བརྟེན་ནས་མཐའ་ལྷགས་སེར་ནག་ཆགས་པ་དེའི་རྗེས་ནས་ཤུགས་ཆེན་པོ་དང་བ་དང་། ལྷག་པར་དུ་དེས་མཚོད་ཀྱིས་བཀྲམ་འདུག དེས་མཚོད་ཀྱིས་བཀྲམ་པ་དེས་གཅེ་ཐག་ཐོག་བྱང་འདུག་ཟེར་ན། རིགས་ཀྱི་ཁ་མདོག་དམར་པོ་དང་ནམ་མཁའི་ཁ་མདོག་སྔོ་ནག་གཉིས་དེ་ལ་དམར་སྐུ་དང་སྔོ་ནག་དེ་ལྷང་ལྷ་སོགས་བའི་ཚོན་ཁྲ་མང་པོ་བཟོས་འདུག་ནའང་། དེས་མཚོད་ཀྱིས་དེ་བཀྲམ་བའི་ཉེར་ལེན་ལ་བརྟེན་ནས་དམར་ནག་གཉིས་དང་མེར་ཁྲུ་ལ་སོགས་བའི་ཚོན་ཁྲ་ཐུང་ཐུང་ཞིག་ཡོད་པ་བཟོས་འདུག་ནའང་། དེས་མཚོད་ཀྱིས་དེ་བཀྲམ་བའི་ཉེར་ལེན་ལ་བརྟེན་ནས་ཤ་ཚ་ཚང་བྱེས་ནས་དེབ་ཆུང་ཞིག་ཀྱང་བཟོས་འདུག ཁོན་ཀྱང་དེས་མཚོད་ཀྱིས་བཀྲམ་བའི་རྒྱལ་དང་གྱི་དཀྱིལ་ངོས་སུ་ཆོད་བྱ་དགའ་འཁྱིལ་ལ་ཆོད་བྱ་གསུམ་བཟོས་འདུག ང་ཚོའི་ཆོད་བྱ་དགའ་འཁྱིལ་དེ་ཚོས་སྤེད་ཟུང་འབྲེལ་མཚོན་པར་བྱེད་པས་གཞི་ཡིན་པ་དང་། དེ་གསུམ་བཟོས་པ་འདི་རྒྱལ་རྟགས་ཀྱི་ཆོད་བྱ་གསུམ་དང་གཅིག་པ་འབྲོ་ཚགས་སྐབས་ཆོད་འདུག་བསམ་བསམ་འབྲོ་ཞིག མདོར་ན། ང་ཚོས་ད་ལྟ་བེད་སྤྱོད་བྱེད་བཞིན་པའི་

རྒྱལ་དང་རྒྱལ་རྟགས་མང་པོ་ཞིག་ལ་ཞིབ་འདྲུག་བྱས་ནས་མཐའ་མའི་གཅིག་འགྱུར་ལྡོག་བྱུང་འདིའི་སྣང་ལ་འགྲོ་སྐབས་ཤིན་ཏུ་ཉུང་ཤས་ཙམ་ཡོད་འདུག་ཨུ་རུ་ཡིན།

ཚོགས་གཙོ་མཁན་པོ་བསོད་ནམས་བསྟན་འཛེལ་མཆོག་ནས།

དེ་ཡན་ཆད་ཀྱི་ལེའུ་གཉིས་པའི་ཐོག་ལ་བརྩོད་པ་དང་པོ་ཟིན་པ་ཡིན། ལེའུ་གསུམ་པའི་ཐོག་ལ་བརྩོད་པ་དང་པོ། སྤྱི་འཐུས་བློ་བཟང་ཐུབ་བསྟན་ལགས།

སྤྱི་འཐུས་བློ་བཟང་ཐུབ་བསྟན་ལགས་ནས།

དཔལ་ལྡན་ཚོགས་གཙོ་མཆོག ལེའུ་གསུམ་པའི་དོན་ཚན་བཅུ་པར། རྒྱལ་དང་སྐུ་ཤུང་ལ་འཁེལས་པ། ཞེས་པའི་ཐོག་དོགས་འདི་ཨུ་རུམ། ཇ་བའི་འདི་ནང་ལ་བོད་མིའི་སྤྲིག་འཇུགས་ཀྱི་མཛད་གཙོ་ལས་རྒྱར་སུ་ཡིན་སྐུ་བྱོངས་ཚེ་སྐུ་ཤུང་ལ་བོད་ཀྱི་རྒྱལ་དང་འཁེལས་ཚོག་ཅེས་འགོད་ཡོད་རེད། དེ་བཞིན་གཉིས་པའི་ནང་ལ། མཛད་གཙོ་ལས་རྒྱར་ལས་གཞན་བོད་རྒྱལ་ཁབ་དང་། མི་རིགས། ཇ་དོན་འཐབ་རྩོད་ལ་མཛད་རྟེས་བློ་མེད་བཞག་པའི་མི་སྡུ། ཞེས་གཞན་ཅེར་བ་དེ་བོད་པའི་མི་རིགས་ལ་གོ་དགོས་སམ། ཡང་ན་རྒྱལ་ཁབ་གཞན་གྱིས་བོད་དོན་འཐབ་རྩེད་བྱེད་མཁན་ལ་གོ་དགོས་རེད། དེ་གནང་བཞིན་བློ་མེད་ཅེར་བ་ཞིག་འདུག སྤྱིར་བཏང་བོད་པའི་ཚོག་སྡུག་པོ་ཡིན་དུས་བློ་མེད་ཅེར་བ་དེ་ཚད་གཞི་གང་ལ་འཇོན་དགོས་སམ། གལ་སྲིད་ཁོས་རྩ་དོན་འཐབ་རྩོད་བྱས་ཡོད་ཀྱང་བློ་མེད་ཡིན་མིན་གྱི་རྩོད་པ་ཡོང་གི་མ་རེད་དམ། དེའི་ཐོག་ལ་དགོངས་པ་བཞེས་ཡོད་མེད་བཀའ་འདི་ཨུ་རུམ་ཡིན། ཐུགས་རྗེ་ཆེ།

ཚོགས་གཙོ་མཁན་པོ་བསོད་ནམས་བསྟན་འཛེལ་མཆོག་ནས།

སྤྱི་འཐུས་ཀན་དགེ་ལེགས་ལགས།

སྤྱི་འཐུས་ཀན་དགེ་ལེགས་ལགས་ནས།

དཔལ་ལྡན་ཚོགས་གཙོ་མཆོག ལེའུ་གསུམ་པ་དང་འབྲེལ་ནས་དོན་ཚན་བརྒྱད་པའི་ནང་ཚན་ ༡༦ ནང་ལ། བོད་མི་སྡུ་འདྲ་ཞིག་གིས་ཀུང་མི་མང་གི་མདུན་སར་བོད་ཀྱི་རྒྱལ་དར་ཚལ་ཡང་ངོ་ཤེས་ཡོད་ཀྱི་རྒྱལ་ཁབ་ཀྱི་ཁྱད་ཆོས་ཀྱི་ཐོག་ནས་ཀྱང་ཁ་ཤས་ཆེ་ཞེས་ཚད་དུ་ལོ་ལྟའི་རིང་གདམ་བྱ་འདེམས་བྱེད་ཀྱི་ཐོབ་ཐང་འཐོག་དགོས་ཞེས་གསུངས་འདུག དེར་བཞེད་དེའི་གནང་སྐྱབས་གནང་ལུགས་རྗེ་ལྟར་གནང་རྒྱུ་ཡིན་མིན་བཀའ་འདི་ཨུ་རུམ་ཡིན།

ཚོགས་གཙོ་མཁན་པོ་བསོད་ནམས་བསྟན་འཛེལ་མཆོག་ནས།

ཚོགས་ཆུང་གི་ཚོགས་གཙོ་སྤྱི་འཐུས་དགེ་བཤེས་ལྷ་རམས་པ་ཨ་ཀུག་ཆེ་བརྟན་ལགས།

སྤྱི་འཐུས་དགེ་བཤེས་ལྷ་རམས་པ་ཙ་ཀྱག་ཚེ་བརྟན་ལགས་ནས།

དཔལ་ལྡན་ཚོགས་གཙོ་མཆོག ད་ལྟ་བཀྱད་འོས་སྤྱི་འཐུས་གཅིག་གིས་དོན་ཚན་བཅུ་པ། རྒྱལ་དར་སྐུ་ཟུང་ལ་འགེབས་པའི་ནང་གསེས་དང་པོ་དང་གཉིས་པའི་ནང་གི་ཐུ་མེད་ཅིང་བ་དེ་ཚད་གང་འདྲ་ཞིག་ལ་འཛིན་དགོས་རེད་ཅིང་བ་དེ་རེད། ཐུ་མེད་ཅིང་བ་སྤྱིར་བཏང་ངོ་ཚོས་ཐུ་ན་མེད་པ་གོང་ན་མེད་པ་ཅིང་བ་དེ་རེད་དེ། ཡིན་ནའང་བོད་ཀྱི་ཞ་སྡང་ཀྱི་ནང་ལ་ཐུ་མེད་ཅེས་པ་དེ་མཛད་རྟེས་ཆེ་ཤོས་ལྷ་བུར་གོ་དགོས་ཀྱི་འདུག ཐུ་མེད་ཅིང་བ་ལ་ཚད་དང་རིམ་པ་གང་ཡང་མི་འདུག དེ་ཡིན་ཙང་བྱས་རྟེས་ཐུ་ན་མེད་པ་བཞག་ཡོད་པ་དེ་ལ་འགེབས་ཚོག་གི་རེད་ཅེས་ལབ་པ་དང་མཉམ་དུ། དེ་འགེབས་པར་ཡིག་གཅིག་མིན་གཅིག་འཛིན་སྐྱོང་བཀའ་ཤག་ལ་བཀའ་འཁོལ་ཞུས་ནས་ཐོབ་ན་མ་གཏོགས་གང་བྱང་མང་བྱང་འགེབས་མི་ཚོག་པ་བཟོས་སྟབས། བཀའ་འཁོལ་ཞུ་བའི་སྐབས་སུ་བཀའ་ཤག་གིས་དགོངས་པ་བཞེས་རྒྱུ་མ་གཏོགས། གཞན་ངོ་ཚོས་དེ་ལ་བསམ་བློ་མང་པོ་བཏང་ཡིན་ཏེ། ང་ཚོས་དེ་ལ་ཚད་འཛིན་སྟངས་ཤེས་ཀྱི་མི་འདུག འདི་མེད་པ་ཡིན་ཙང་འཛིན་སྐྱོང་བཀའ་ཤག་གིས་སྐབས་དང་དུས་ལ་བསྟུན་ནས་འཛོག་རྒྱུ་མ་གཏོགས། དེ་ལས་བཟང་བ་ཞིག་ང་ཚོས་དམིགས་བསལ་དེའི་ནང་འབྲི་ཐུབ་མ་སོང་། གལ་ཏེ་དགོངས་པ་དེ་ལས་ཡག་གཅིག་ཐུབ་མཁན་ཡོད་ན་བརྗོད་པ་གཉིས་པའི་སྐབས་སུ་ཚར་ལེན་རོགས་གནང་ཞུ་ཡིན།

ཚོགས་གཙོ་མཁན་པོ་བསོད་ནམས་བསྟན་འཛེལ་མཆོག་ནས།

སྤྱི་འཐུས་བློ་བཟང་ཐུབ་བསྟན་ལགས། ལས་རིམ་རྣམ་གཞག་གསུང་རོགས་གནང་།

སྤྱི་འཐུས་བློ་བཟང་ཐུབ་བསྟན་ལགས་ནས།

དཔལ་ལྡན་ཚོགས་གཙོ་མཆོག ངའི་ལན་འདི་ཏག་ཏག་བྱང་མ་སོང་། ངས་གོང་དུ་བཀའ་འཁྲི་ཞུས་པར། བོད་རྒྱལ་ཁབ་དང་། མི་རིགས་། རྩ་དོན་འཐབ་རྩོད་ལ་མཛད་རྟེས་བློ་སྐྱ་གཅེགས་ཚེ། ཞེས་པའི་འགོད་མཛད་གཙོ་ལས་ཟུང་ལས་གཞན་རེད་ཅིས་ཀང་ངེས་པར་ཡོད་མཁན་ལ་གོ་དགོས་རིད་ཀྱི་ཐ་སྙད་ཡིན་ཏེ། ཁོ་ཚོས་ཀྱང་ཁོ་ཚོའི་ཐུ་ན་མེད་པ་ཅིག་ཡོད་ཚུལ་ཞིབ་ཕྲའི་ཐོག་ནས་ཤེས་ཀྱི་ཡོད་ཀྱང་། ཁོ་ཚོས

ཟུང་གི་ཐོག་ལ་རྒྱལ་དང་འགེངས་པར་བཀའ་ཤག་ནས་བཀའ་ཁྲིལ་ཐོབ་པ་ཡིན་ན། འགེངས་ཚོག་པའི་གནས་སྐྱངས་ཚགས་ཀྱི་ཡོད་རེད་ཅས་ཞུ་རྒྱུ་དང་།

དེ་ནས་བཀུར་འོས་སྤྱི་འཛུས་གཞན་ཞིག་གིས་དོན་ཚན་བརྒྱད་པའི་ནང་གསེས་ ༡༦ དེ་ང་ཚོའི་བསམ་བློའི་ནང་ལ་ཚོགས་ཆུང་གིས་འདི་གཏན་ལ་ཕབ་ཚར་བ་ཡིན་ན། རྒྱལ་དང་ཀྱི་མ་དེས་དང་བཅས་པ་ཚང་མ་འཛིན་སྐྱོང་བཀའ་ཤག་ལ་ཟུལ་ནས། མ་འངས་པར་འདིའི་ཐོག་ལ་བོད་མི་སུ་འཛུ་ཞིག་གིས་ང་ཚོའི་རྒྱལ་དང་ལ་མཐོང་ཆུང་ཁུད་གསོད་ལྟ་བུ་དེའི་ནང་གསལ་བ་ལྟར་མེར་བསྟེག་པ་དང་། རྩོག་རྩེས་བཏང་ན་ལོགས་བྱས་ནི་ཉེས་ཚད་དེ་འཛིན་སྐྱོང་བཀའ་ཤག་ནས་མེབས་རྒྱུང་ང་ཚོས་བསམ་བློ་འདི་བཏང་ཡོད་ཅས་ཞུ་རྒྱུ་ཡིན།

ཚོགས་གཙོ་མཁན་པོ་བསོད་ནམས་བསྟན་འཛེལ་མཆོག་ནས།

སྤྱི་འཛུས་དགོན་མཆོག་ཡང་འཛེལ་ལགས།

སྤྱི་འཛུས་དགོན་མཆོག་ཡང་འཛེལ་ལགས་ནས།

དཔལ་ལྡན་ཚོགས་གཙོ་མཆོག ལེའུ་གསུམ་པའི་དོན་ཚན་བརྒྱད་པའི་ནང་ཚན་ ༡༦ པ་སྒོག་ཆོག་པ་ཤིས། བོད་མི་སུ་འབྲ་ཞིག་གིས་ཀྱང་མི་མང་གི་མདུན་སར་བོད་ཀྱི་རྒྱལ་དང་རམ་ཡང་ན་དེའི་ཆཤག་མེ་ལ་སྲེག་པཨམ། བཙོག་པ་བཟོ་བ། རོག་རྩིས་གཏོང་བ་སོགས་གཏན་ནས་མི་ཆོག གལ་ཏེ་དེ་ལྟར་བྱེད་མཁན་བྱང་ཆེ་ཉེས་ཚད་དུ་ལོ་ལྷའི་རིང་གདམ་བྱ་འདེམས་བྱེད་ཀྱི་ཐོབ་ཐང་འཛོག་དགོས་ཞེས་གསུངས་འདུག དའི་དེ་བ་འདི་གང་ཡིན་ཞེ་ན། དེ་རིང་ང་ཚོ་བོད་ཀྱི་རྒྱལ་དང་གཅིག་གྱུར་བཟོ་རྒྱུ་དེ་གཏན་ལ་ཕབ་ནས་གཏན་ཁེལ་སོང་བ་ཡིན་ན། ང་རང་ཚོའི་སྒོས་ཚོགས་ཀྱི་རྒྱལ་དང་ནས་འགོ་བཙུགས་པའི་རྒྱལ་ཁབ་ཐོ་ཞེའི་སྐུ་བར་འཛོག་ཐུབ་ཨ་མཁྲས་མགོན་རིན་པོ་ཆེའི་སྐུ་བར་འཛོ་བརྒྱན་ཕྱི་ན་དང་། རྒྱུང་རྟ། རྒྱལ་དང། བོད་ཡིག་དེ་ཚོ་ཚང་མ་མེར་བསྟེག་གཏོང་རྒྱུ་དེ་ཡག་བར་བཅིས་ནས་མེར་བསྟེགས་གཏོང་གི་ཡོད་རེད། མ་འངས་པར་དེ་འབྲ་མེར་བསྟེགས་བཏང་རྟེས་མི་སྣང་ཞིག་ཀྱང་ཐོག་ཏུ་ཡོད་ཀྱི་ཐོབ་ཐང་འཛོག་དགོས་བྱེད་ཀྱི་ཐོབ་ཐང་འཛོག་དགོས་བྱེད་ས་མ་རེད་དམ། དེ་ལ་ཚོགས་ཆུང་གིས་བསམ་བློ་གཅིག་ཡོད་རེད།

ཚོགས་གཙོ་མཁན་པོ་བསོད་ནམས་བསྟན་འཛེལ་མཆོག་ནས།

སྤྱི་འཛུས་ཀུན་དགའ་བསོད་སྟོབས་ལགས།

སྤྱི་འཛུས་ཀུན་དགའ་བསོད་སྟོབས་ལགས་ནས།

དཔལ་ལྡན་ཚོགས་གཙོ་མཆོག ལེའུ་གསུམ་པའི་ནང་གསེས་ ༩ པའི་ནང་ལ། འབྲ་སྐུ་སོགས་དབུ་འབྱེད་མཛད་སྐོའི་སྐབས་རྒྱལ་དང་བེད་སྤྱོད་བྱེད་ཚེ། རྒྱལ་དང་ལོགས་སུ་མངོན་གསལ་ཆེ་བའི་སར་སྐྱེང་འཛུགས་དགོས་པ་ལས། འབྲ་སྐུ་དང་། ཁང་པ་སོགས་ལ་རྒྱལ་དང་ཀྱི་ཁེབས་གཡོག་བྱེད་མི་ཚོག་ཅས་གསུངས་འདུག དས་དོགས་འདི་ཞུ་རྒྱུ། མངོད་

སྒོའི་སྐབས་ལ་རྒྱལ་དར་ཚུར་གྱོན་ནས་སླེབས་མཁན་དེ་འདྲ་ཡོང་གི་རེད་པཱ། ཁུ་ནུར་གྱོན་རྒྱུ་ཞིག་འདུག་གཱ། Shawl འདྲ་པོ་དེ་འདྲ་མཛད་སྒོའི་སྐབས་སུ་ཚོགས་བཅར་བ་མི་ཚོའི་རྒྱབ་ལ་གྱོན་ནས་སླེབས་ཡོང་ན་འགྲིག་གི་རེད་དམ་མ་རེད། གྱོན་ཆོག་གི་རེད་དམ་མ་རེད།

ཚོགས་གཙོ་མཁན་པོ་བསོད་ནམས་བསྟན་འཕེལ་མཆོག་ནས།

ཚོགས་ཆུང་གི་ཚོགས་གཙོ་སྤྱི་འཐུས་དགེ་བཤེས་ལྷ་རམས་པ་ཨ་ཀྱུག་ཚེ་བརྟན་ལགས།

སྤྱི་འཐུས་དགེ་བཤེས་ལྷ་རམས་པ་ཨ་ཀྱུག་ཚེ་བརྟན་ལགས་ནས།

དཔལ་ལྡན་ཚོགས་གཙོ་མཆོག བཀུར་འོས་སྤྱི་འཐུས་གཅིག་གི་དྲི་བ་དེ། དོན་ཚན་བཅུ་གསུམ་པའི་ནང་ལ། བོད་མི་སུ་འདྲ་ཞིག་གིས་ཀྱང་མི་མང་གི་མདུན་སར་བོད་ཀྱི་རྒྱལ་དར་རམ་ཡང་ན་དེའི་ཆཤས་མེ་ལ་སྲེག་པམ། བཙོག་པ་བཟོ་བ། རྡོག་རྗེས་གཏོང་བ་སོགས་གཏན་ནས་མི་ཆོག ཅེས་པ་འདི་རེད། དེ་ལྟར་བྱས་ན་མི་དེ་ལ་གདམ་བྱ་འདེམས་བྱེད་ཀྱི་ཐོབ་ཐང་འཕྲོག་དགོས་རེད་ཟེར་དུས། མི་དེ་ཡང་གདམ་བྱ་འདེམས་བྱེད་ཀྱི་ཐོབ་ཐང་ཡོད་པ་ཞིག་དགོས་ཀྱི་ཡོད་རེད། གཞན་དེ་ཁྱེད་ཀྱིས་གསུངས་པ་བཞིན་སྒང་ལ་གཟིགས་པ་ཡིན་ན་དོན་ཚན་བརྒྱད་པའི་ནང་ལ་ཁྱེད་ཀྱིས་གསུངས་པ་བཞིན། རྒྱལ་དར་འདི་གཏན་འབེབས་བྱས་ཚར་བའི་རྗེས་ལ་རྒྱལ་དར་གཞན་ཆ་ཚང་རང་བཞིན་གྱིས་མཚམས་འཇོག་བྱེད་དགོས་ཀྱི་ཡོད་དུས། ནང་གསེས་བརྒྱད་པའི་ནང་རྒྱལ་དར་སྐྱོན་ཅན་རིགས་སྒྲེང་འཛུགས་བྱེད་མི་ཆོག་པ་དང་། དགུ་པའི་ནང་རྒྱལ་དར་སྐྱོན་ཅན་རིགས་རྒྱལ་དར་གྱི་ཆེ་མཐོང་ལ་མི་གནོད་པའི་ཐབས་ལམ་བརྒྱུད་མེད་པ་བཟོ་དགོས་ཞེས་པ་དེ་རེད། རྒྱལ་དར་གྱི་ཆེ་མཐོང་ལ་མི་གནོད་པའི་ཐབས་ལམ་ཟེར་དུས་མི་མང་གི་མདུན་སར་མེར་སྲེག་བྱས་པ་མ་ཡིན་པར། དངོས་གནས་བྱས་ན་རྒྱལ་ཁབ་གཞན་གྱི་ནང་ལ་ཁུ་སིམ་སིམ་གྱིས་ས་ཆ་སྟོང་པར་མེ་ལ་སྲེག་པའམ་ཆུ་ལ་བཀྲུ་བ་ཟེར་བ་འདི་ལབ་འདུག ཕལ་ཆེར་འདི་ཡིན་ས་རེད། ཡིན་ནའང་ང་ཚོའི་དེར་མེ་ལ་བསྲེག་པ་རང་མ་ཡིན་པར་རྒྱལ་དར་གྱི་ཆེ་མཐོང་ལ་མི་གནོད་པའི་ཐོག་ནས་མེད་པ་བཟོ་དགོས་ཟེར་བ་འདིའི་ནང་ལ་ཞུས་ཡོད།

དེ་ནས་བཀུར་འོས་སྤྱི་འཐུས་གཞན་ཞིག་གིས་ནམ་རྒྱུན་གསུང་བཤད་གནང་མཁན་གྱི་མདུན་ལྟོག་གི་སྒང་ལ་རྒྱལ་དར་བཀབ་པ་དང་། མཛད་སྒོའི་སྐབས་སུ་ཁང་པ་དང་མོ་ཊ་དང་གསེར་གྱི་སྐུ་འདྲ་སོགས་ཀྱི་སྒང་ལ་རྒྱལ་དར་བཀབ་ནས་བཞག་པ་དེ་འདྲ་མི་ཆོག་ཟེར་བ་དེ་རེད། རྒྱལ་དར་དེ་ཟུར་ལ་སྒྲེང་འཛུགས་བྱེད་དགོས་རེད་ཟེར་བ་དེ་རེད། ད་ལྟ་བཀུར་འོས་སྤྱི་འཐུས་ཀྱིས་དྲི་བ་གནང་བར། ལས་འགུལ་གྱི་སྐབས་སུ་རྒྱལ་དར་གྱོན་པ་དེ་ཚོའི་སྐོར་ལ་རྒྱལ་ཁབ་གཞན་དག་ལ་ཁྲིམས་སྒྲིག་གཞི་མང་པོ་འདུག འོན་ཀྱང་ང་རང་ཚོས་དེ་འདྲའི་ལས་འགུལ་གྱི་སྐབས་སུ་ཁྲིམས་སྒྲིག་གཞི་ཆ་ཚང་ཞིག་བཟོས་པ་ཡིན་ན་ལག་བསྟར་ག་ཚོད་བྱེད་ཐུབ་ཀྱི་རེད་དམ་ཟེར་བ་ཞིག་ཡོད་རེད་པཱ། བྱས་ཙང་དེ་འདྲར་བསམ་བློ་བཏང་ནས་ང་ཚོས་འདི་ནང་ལ་གང་བསྡུས་བསྡུས་ཀྱིས་དེ་དག་ལ་དམིགས་བསལ་གྱིས་རྒྱལ་དར་གྱོན་མི་ཆོག་པ་ཟེར་བ་དེ་ཚོ་འདིའི་ནང་ལ་བཀོད་མེད་ཞུ་རྒྱུ་དང་། དེ་ནས་སྐུ་ངོ་ཚོགས་གཙོ་མཆོག་ལ་སྙན་སེང་ཞུ་རྒྱུར། སྐབས་སྐབས་སུ་ངའི་

ཕྱག་སྤྲེལ་གྱིས་ཀྱང་ལན་ཕུལ་གྱི་རེད་ལ། དེ་ག་ནང་བཞིན་བཀུར་འོས་སྤྱི་འཐུས་ཀྱི་དྲི་བ་བཏང་བ་རེ་རེ་བཞིན་དུ་ལན་ཕུལ་ན་ཡག་པའི་བཟོ་འདྲ་ཞིག་འདུག ངས་ཚིག་ཐོ་ཡག་པོ་རྒྱག་ཐུབ་ཀྱི་མེད་དུས་ལན་ལྷག་འགྲོ་ཡི་འདུག

ཚོགས་གཙོ་མཁན་པོ་བསོད་ནམས་བསྟན་འཕེལ་མཆོག་ནས།

སྤྱི་འཐུས་ཀརྨ་དགེ་ལེགས་ལགས། ལས་རིམ་རྣམ་གཞག་གསུང་རོགས་གནང་།

སྤྱི་འཐུས་ཀརྨ་དགེ་ལེགས་ལགས་ནས།

དཔལ་ལྡན་ཚོགས་གཙོ་མཆོག ད་ལྟ་ཚོགས་ཆུང་གི་ཚོགས་གཙོའི་ཐོག་ནས་གདམ་བྱ་འདེམས་བྱེད་འཕྲོག་རྒྱུ་འདི་བཀའ་ཤག་གིས་གནང་གི་རེད་གསུངས་སོང་། འདི་སྤྱིར་བཏང་གིས་འོས་བསྡུ་དང་འབྲེལ་བ་ཆགས་ཀྱི་ཡོད་པས། འདི་འདྲ་བཀའ་ཤག་ལ་གནང་རྒྱུའི་སྐུ་དབང་ཡོད་རེད་དམ་མ་རེད། དེ་འོས་བསྡུ་ལྷན་ཁང་གི་སྐུ་དབང་ཡིན་དུས་བཀའ་ཤག་ལ་གདམ་བྱ་འདེམས་བྱེད་ཀྱི་ཐོབ་ཐང་འཕྲོག་རྒྱུའི་སྐུ་དབང་ཞིག་ཡོད་རེད་དམ་མ་རེད་ཞུ་རྒྱུ་ཡིན།

ཚོགས་གཙོ་མཁན་པོ་བསོད་ནམས་བསྟན་འཕེལ་མཆོག་ནས།

ད་ལྟ་ཚོགས་ཆུང་གི་ཐོག་ནས་འབོད་སྐུལ་ཞུས་པ་བཞིན། སྤྱི་འཐུས་རེ་རེའི་དྲི་བར་ལན་འབུལ་རྒྱུ་ཡིན། རྩ་བའི་ཚོགས་གཙོས་དྲི་བ་ཁ་ཤས་འདྲ་པོ་འདྲ་པོ་ཡོང་དུས་ལན་མཉམ་དུ་ཕུལ་ན་ཁྱད་པར་མི་འདུག་བསམ་པའི་བསམ་བློ་འདི་གཏོང་གི་ཡོད། ཡིན་ནའང་རེ་རེ་རེ་རེར་གོ་སྐབས་འབུལ་རྒྱུ་བྱས། དྲི་བ་དང་ལན་གྱི་ཐོག་ནས་གསལ་པོ་ཆགས་ན་བསྐྱར་དུ་ཞུ་མི་དགོས་པར་བྱས་ན། ཚོགས་ཆུང་གི་ཚོགས་མི་ཚོགས་དྲུང་གཉིས་ཡོད་རེད། གཉིས་ཀྱི་ཐོག་ནས་གལ་ཏེ་ལན་རྒྱག་དགོས་པ་ཆགས་ཀྱི་འདུག་ན་ང་ལ་བརྡ་ཞིག་གཏོང་རོགས་གནང་། དེ་ནས་གོ་སྐབས་འབུལ་རྒྱུ་ཡིན། སྤྱི་འཐུས་ལྷ་རྒྱ་རི་རྣམ་རྒྱལ་སྒྲོལ་དཀར་ལགས།

སྤྱི་འཐུས་ལྷ་རྒྱ་རི་རྣམ་རྒྱལ་སྒྲོལ་དཀར་ལགས་ནས།

དཔལ་ལྡན་ཚོགས་གཙོ་མཆོག ལེའུ་གསུམ་པ། བོད་ཀྱི་རྒྱལ་དར་བེད་སྤྱོད་བྱེད་ཕྱོགས་དང་འབྲེལ་བའི་ཐོག་ནས་བཀའ་འདྲི་ཞུ་རྒྱུ་ཡིན། ད་ལྟ་ཚོགས་ཆུང་གི་ངོས་ནས་འདི་དགོངས་པ་བཞེས་ཡོད་དམ། སྤྱིར་བཏང་བོད་རྒྱལ་དར་སྒྲེང་འཛུགས་བྱ་རྒྱུ་དང་འབྲེལ་བའི་ཐོག་ནས་སྐུ་ངལ་ཞེ་དྲག་ཡོད་རེད་བསམ་གྱི་མི་འདུག་སྟེ། གལ་ཏེ་གྱང་ལ་སྦྱར་རྒྱུ་དང་འབྲེལ་བའི་ཐོག་ནས་བོད་ཀྱི་རྒྱལ་དར་གྱི་དཀའ་ངལ་ཆེ་ཤོས་དེ་གཡས་གཡོན་འཁྲུག་འགྲོ་བའི་དཀའ་ངལ་ཆེན་པོ་ཞིག་ཆགས་ཀྱི་ཡོད་རེད། དེས་རྐྱེན་པས་རྒྱལ་དར་གྱི་ངོ་ཡོད་དེ་མ་འདྲ་བ་ཆགས་པའི་དཀའ་ངལ་ཆེན་པོ་ཞིག་འཕྲད་ཀྱི་ཡོད་རེད། འདི་དང་འབྲེལ་བའི་གནང་ཕྱོགས་འདི་འདྲ་ཡིན་ཞེས། ད་ལྟ་སྐབས་སུ་བབ་པ་རྣམ་པ་ཚོས་གཟིགས་པ་དེ་རྒྱ་གར་དང་ཨ་རིར་གཟིགས་པ་ཡིན་གསུངས་འདུག རྒྱ་གར་དང་ཨ་རིར་གཟིགས་ཡོད་ན་རྒྱ་གར་ནང་དཔེ་ཁ་གསལ་པོར་བྱས་ནས་རྒྱ་གར་རྒྱལ་དར་འཆིང་སྟངས་འདི་བཞིན་ལི་ཝང་ཐོག་ལ་ཡོད་དགོས་པ་དང་ལྗང་ཁུ་འདི་འོག་ལ་ཡོད་དགོས་པ་ཁ་གསལ་ཞེ་པོ་

ཞེག་འགོད་གནང་འདུག དེ་ལྟ་བུ་ཞེག་རྣམ་པ་ཚོས་བཀོད་གནང་རྒྱུའི་དགོངས་པ་བཞེས་ཡོད་མེད་གང་འདྲ་ཡིན་ན། ཡང་ན་གནད་འགག་གཟེགས་མེད་པ་ཡིན་ནམ། ཞེས་བཀའ་འདྲི་ཞུ་རྒྱུ་གཅིག་འདི་ཡིན།

གཉིས་པ་དེར་ཐུག་སྟེལ་གཅིག་གིས་བཀའ་འདྲི་ཞུ་ཞུས་སོང་། ཡིན་ནའང་ད་ལྟ་ང་རང་ཚོའི་རྒྱལ་དར་དང་འབྲེལ་བའི་ཐོག་ནས་རྒྱ་གར་གྱི་སྟེག་གཞི་ནང་ནས་གཙོ་བོ་དེ། རྒྱལ་ཁབ་ཀྱི་ཆེ་མཐོང་སྤྲོན་འགོག་བྱ་རྒྱུ་དང་འབྲེལ་སྟེག་གཞིའི་ནང་ཁ་གསལ་བཟོ་རྒྱུ་གཅིག་དེ། རྒྱལ་དར་བྱོན་རྒྱུ་དང་འབྲེལ་བའི་ཐོག་ནས་གནས་ཚུལ་ཡོགས་དགར་ཆགས་ཡོད་རེད་དེ། ཡིན་ནའང་རྒྱལ་དར་འདི་གང་ལྟར་གཟུགས་པའི་སྣང་ཀྱི་འོག་ལ་བྱོན་ཚོག་མེད་ཅེས་པ་དེ་ཆེ་མཐོང་སྣང་སྟོན་གནང་རྒྱུ་དང་འབྲེལ་བའི་ཐོག་ནས་དེ་འཕྲའི་བཀའ་མོལ་ཞེག་ཡོད་རེད། འདིའི་ནང་ལ་དེ་འཕྲའི་སྤྲོན་འགོག་ཅིག་དང་བཀག་སྡོམ་དེ་འབྲ་ཅི་ཡང་གསལ་གནང་མི་འདུག དེ་ལ་ཚོགས་ཆུང་གི་ངོས་ནས་དགོངས་པ་ག་རེ་བཞེས་ཡོད་དམ་ཞེས་བཀའ་འདྲི་ཞུ་ཡིན།

ཚོགས་གཙོ་མཁན་པོ་བསོད་ནམས་བསྟན་འཛེལ་མཚོག་ནས།

ཚོགས་ཆུང་གི་ཚོགས་གཙོ་སྤྱི་འཐུས་དགེ་བཤེས་ལྷ་རམས་པ་ཨ་ཀྱག་ཆེ་བརྟན་ལགས།

སྤྱི་འཐུས་དགེ་བཤེས་ལྷ་རམས་པ་ཨ་ཀྱག་ཆེ་བརྟན་ལགས་ནས།

དཔལ་ལྡན་ཚོགས་གཙོ་མཆོག གོང་དུ་བཀུར་བོས་སྤྱི་འཐུས་གཅིག་གིས་དོན་ཚན་བཅུ་གསུམ་པའི་ནང་གི་གདམ་བྱ་འཛོག་སྐྱངས་ཀྱི་ཐོབ་ཐང་བཀའ་ཤག་ལ་བཞག་པ་དེ་འགྲིག་གི་ཡོད་མེད་དང་། དེ་འོས་བསྡུ་དང་འབྲེལ་བ་ཡོད་མ་རེད་དམ་གསུངས་པ་དེ་རེད། སྤྱིར་བཏང་ང་ཚོས་རྒྱབ་སྟོངས་ཀྱི་འགྲེལ་བཤད་ཐུལ་ཚར་བ་ཡིན་པས། གཏན་འབེབས་བྱས་ཚར་བ་ཡིན་ན་འཛིན་སྐྱོང་བཀའ་ཤག་ནས་གནང་བ་ཡིན་ན་མ་འགྲིག་པ་གང་ཡང་ཡོད་མ་རེད། གདམ་བྱ་འདེམས་བྱེད་ཀྱི་ཐོབ་ཐང་འཛོག་རྒྱུ་ཞེར་བ་དེ་ཡིན་གཅིག་མིན་གཅིག་འོས་བསྡུ་ལས་ཁང་གཅིག་བྱར་མ་གཏོགས་མེད་པའི་སྐུ་དབང་ཞིག་མིན་པ་ང་ཚོ་ཚང་མས་གསལ་གྱི་འདུག

བཀུར་འོས་སྤྱི་འཐུས་གཞན་ཞིག་གིས་རྒྱལ་དར་གཡས་གཡོན་གྱི་བཀའ་མོལ་ཞིག་གིས་དོན་ཚན་བཅུ་གསུམ་སོང་། རྒྱལ་དར་གཡས་གཡོན་གྱི་སྐོར་ལ་སྤྱིར་བཏང་ཞུན་རྣམ་པས་གཟེགས་པ་ཡིན་ན་གཡས་ལ་མཐའ་སྐུག་ཚོ་ཡིན་པས། གཡོན་གྱི་སྐོར་བཅད་ཀྱི་ཚ་ཤས་ཞུན་ཆུང་ཙམ་དེ་ཡང་ངེས་ཏིག་ཏུ་ཞུན་ཆུང་ཙམ་ཞིག་ཡོད་པ་ཡིན་ཏེ། གཡོན་གྱི་སྐོར་ལ་ཁྱོད་ཀྱིས་ཁྱོད་ཀྱི་ཡིད་ཀྱི་ཐོག་ནས་ཁྱོད་ཀྱི་ཤེས་རིག་ཐོག་ནས་ཁྱོད་ཀྱི་ཚུལ་ཁྲིམས་ཐོག་ནས་ཁྱོད་ཀྱི་ཐུགས་རྗེ་ཆེ་ཙམ་ཞིག་ཡོད་ན་ཁྱོད་ཀྱི

གཞན་ཚོར་བཞག་ཆོག་གི་འདུག ང་ཚོས་དེ་ལ་བསམ་བློ་མང་པོ་ཞིག་བཏང་ནས་གུ་དོག་པོའི་ལམ་ལུགས་ཀྱི་སྒང་ལ་འགྲོ་རྒྱུ་མ་བྱས་པ་ཡིན། གང་ཡིན་ཟེར་ན། ད་ལྟའི་དུས་ཚོད་ལ་ང་ཚོའི་རྒྱལ་དར་འདི་ས་ཆ་ག་ས་ག་ནས་རྣམ་པ་གང་འདྲ་ཞིག་གི་ཐོག་ནས་ག་ཚོད་མཐོང་ཐུབ་ན་ཡག་ག་འདྲ་ཞིག་ལ་བསམ་བློ་བཏང་ནས་ང་ཚོས་དེའི་ཐོག་ལ་དེ་འདྲའི་ཞིབ་ཚགས་པོ་བྱས་ནས་བྲིས་མེད་ཅེས་ཞུ་རྒྱུ་ཡིན། ཐུགས་རྗེ་ཆེ།

ཚོགས་གཙོ་མཁན་པོ་བསོད་ནམས་བསྟན་འཕེལ་མཆོག་ནས།

སྤྱི་འཐུས་རིག་འཛིན་ལྷུན་གྲུབ་ལགས།

སྤྱི་འཐུས་རིག་འཛིན་ལྷུན་གྲུབ་ལགས་ནས།

དཔལ་ལྡན་ཚོགས་གཙོ་མཆོག ཚོགས་ཆུང་ལ་དོགས་འདྲི་འགའ་ཞིག་འབུལ་ཆོག་པ་ཞུ། དང་པོ་དེར། དོན་ཚན་བརྒྱད་པའི་ནང་གསེས་ལྔ་པར། སྡིངས་ཆར་རྒྱལ་དར་གྱི་ཁེབས་གཡོག་བྱེད་མི་ཆོག་ཅེས་པའི་ཚད་གཞི་དེ་གང་འདྲ་འཛིན་གྱི་ཡོད་རེད། བོད་དོན་དྲིལ་བསྒྲགས་བྱེད་སྐབས་སུ་གཏམ་བཤད་བྱེད་དུས་མདུན་ལྟོག་གི་མདུན་ལ་དར་ཆ་མར་དཔྱང་གི་ཡོད་རེད། སྡིངས་ཆའི་རྒྱབ་ལ་དར་ཆ་དཔྱང་གོ་ཡོད། དེར་བརྟེན་ཁེབས་གཡོག་བྱེད་མི་ཆོག་ཟེར་བ་དེ་ཚད་ག་འདྲ་ཞིག་ལ་འཛིན་གྱི་ཡོད་དམ། གཉིས་པ་དེར། ནང་གསེས་བརྒྱད་པར་རྒྱལ་དར་སྐྱོན་ཅན་རིགས་སྒྲེང་འཛུགས་བྱེད་མི་ཆོག་ཅེས་དང་། དོན་ཚན་བཅུ་གཉིས་པར་ཁ་མདོག་ལ་སོགས་པའི་སྐྱོན་ཡོད་པ་མི་ཚོས་བེད་སྤྱོད་བྱེད་མི་ཆོག་ཅེས་པ་དེ་གཉིས་བློས་སྐྱོན་ལྟ་བུ་ཞིག་ཆགས་ཀྱི་མེད་དམ། དེ་ནས་དོགས་འདྲི་གཅིག་དེར། ནང་གསེས་བཅུ་པའི་ཁ་པར་རང་དབང་སྒེར་ལངས་ཞེས་བྲིས་པའི་ཚབ་ཏུ་བོད་མིའི་རང་དབང་སྒེར་ལངས་ཞེས་འཇུག་དགོས་ཀྱི་མེད་སྙམ།

ནང་གསེས་བཅུ་གསུམ་པར། རྡོག་རྗེས་གཏོང་བ་སོགས་གཏན་ནས་བྱེད་མི་ཆོག་ཅེས་སོགས་སྒྲའི་ནང་ལ་ཏག་ཏག་ཅིག་གཏན་ཁེལ་གྱི་རེད་དམ། གང་ཡིན་ཟེར་ན། སོགས་སྒྲ་འདིའི་ནང་ལ་ག་རེ་བཅུག་བཅུག་ལྟ་བུ་རེད། བྱས་ཙང་སོགས་སྒྲའི་ནང་ལ་ངེས་པའི་སོགས་སྒྲ་ཡོད་རེད། དཔེར་ན། ཕར་ཕྱིན་དྲུག་ཡིན་ན་སྦྱིན་པའི་ཕར་ཕྱིན་ལ་སོགས་པ་ཞེས་གྲངས་དྲུག་ངེས་ཅན་ཞིག་བསྡུས་པ་རེད། སོགས་སྒྲ་སྦྱར་བར་བརྟེན་ནས་དྲུག་འདི་སྐྱོར་དགོས་ཀྱི་མེད་པ་རེད། ད་ལྟ་འདི་ཁ་སྐོང་ཟུར་དུ་ཡོད་ན་རེད། ཡང་ན་སོགས་སྒྲ་འདི་སྒོ་ཕྱེ་བ་ལྟ་བུ་ཡིན་པས། རྡོག་རྗེས་གཏོང་བ་ལ་སོགས་ཞེས་པ་དེས་གཏན་ངེས་པ་ཞིག་ཡོང་གི་རེད་དམ་ཞུ་རྒྱུ་ཡིན།

དགུ་པའི་ནང་གསེས་གཉིས་པའི་ཀ་པར། བོད་རྒྱལ་ཁབ་ཆེན་པོར་མཛད་རྗེས་བླ་མེད་བཞག་པའི་མི་སྣ་དང་། འཛམ་གླིང་ཞི་བདེའམ་མིའི་རིགས་ཀྱི་སྤྱི་ཚོགས་ཡར་རྒྱས་ཀྱི་ལས་དོན། བོད་ཀྱི་རྩ་དོན་འཐབ་རྩོད་ལ་མཛད་རྗེས་བླ་མེད་བཞག་པའི་མི་སྣ་བཅས་སྐུ་གྲོངས་ཚེ། ཟེར་དུས་འདིའི་ནང་ལ་འཛམ་གླིང་ཞི་བདེ་དང་མིའི་རིགས་ཀྱི་སྤྱི་ཚོགས་ཡར་རྒྱས་ཟེར་བ་འདི་ཚད་གང་འདྲ་ཞིག་འཛིན་དགོས་རེད། དེ་བཞིན་བོད་ཀྱི་རྩ་དོན་འཐབ་རྩོད་ལ་མཛད་རྗེས་བླ་མེད་བཞག་མཁན་ཟེར་དུས་འདིའི་ཚད་གང་འདྲ་འཛིན་དགོས་སམ། སྤྱི་ཚོགས་ཡར་རྒྱས་ཟེར་བ་འདིའི་ནང་ལ་བོད་ཀྱི་ཆོས་དང་རིག་གཞུང་

གི་ཐོག་ལ་མངོད་རྟེས་རྒྱབས་ཆེན་བཞག་མཁན་དེ་ཚོ་སྤྱི་ཚོགས་ཡང་རུས་ཀྱི་ནང་ལ་ཚུད་ཀྱི་ཡོད་དམ་མ་རེད་ཅེས་དོགས་འདི་ཞུ་རྒྱུ་ཡིན།

ཚོགས་གཙོ་མཁན་པོ་བསོད་ནམས་བསྟན་འཛེལ་མཆོག་ནས།

ཚོགས་ཆུང་གི་ཚོགས་གཙོ་སྤྱི་འཐུས་དགེ་བཤེས་ལྷ་རམས་པ་ཞ་ཀྲག་ཆེ་བརྟན་ལགས།

སྤྱི་འཐུས་དགེ་བཤེས་ལྷ་རམས་པ་ཞ་ཀྲག་ཆེ་བརྟན་ལགས་ནས།

དཔལ་ལྡན་ཚོགས་གཙོ་མཆོག ངས་ཀྱག་ཀྱག་དོས་འཛིན་ཐུབ་ཡོད་པ་ཤེས་མ་སོང་། དོན་ཚན་བརྒྱད་པའི་ནང་གསེས་ ༤ པར་སྤྱིངས་ཆར་རྒྱལ་དར་གྱི་ཁེབས་གཡོག་བྱེད་མི་ཚོག་ཅེར་བ་དེ་རེད། འདིའི་ནང་ལ་བཀའ་སློབ་གནང་མཁན་གྱི་མདུན་ལྷོག་དང་འདིའི་སྤྱིངས་ཆ་ལ་རྒྱལ་དར་གྱི་ཁེབས་གཡོག་བྱས་པ་ཡིན་ན་རྒྱལ་དར་ལ་དམའ་འབེབས་འགྲོ་ཡི་འདུག་ཅེར་བ་མ་གཏོགས། རྒྱབ་ཀྱི་གྲུང་ལ་རྒྱལ་དར་སྤྱང་བ་ལ་གོ་ཡི་ཡོད་མ་རེད། ཨལ་ཆེར་དེས་འགྲིག་ས་རེད་བསམ་གྱི་འདུག

དེ་ནས་དོན་ཚན་བརྒྱད་པའི་ནང་གསེས་བརྒྱད་པ་དང་བཅུ་གཉིས་སྐྱོན་སྤྱོད་ཆགས་ཀྱི་མི་འདུག་གམ་ཞེས་གསུངས་པར། དེ་སྐྱོས་སྤྱོད་ཆགས་ཀྱི་མ་རེད། དོན་ཚན་བརྒྱད་པའི་ནང་གསེས་བརྒྱད་པར། རྒྱལ་དར་སྤྱོད་ཅན་རིགས་སྤྱང་འཇུགས་བྱེད་མི་ཚོག་ཅེས་པ་དེ་ང་རང་ཚོས་རྒྱལ་དར་གཏན་ལ་ཕབ་པ་འདི་ཡིན་པ་གང་ཞེག་ལ། ཤེད་ཀ་འཚེག་ཡོད་པ་དང་། རུལ་བ་དང་ནག་པོ་ཆགས་པ་དེའི་རིགས་བེད་སྤྱོད་བྱེད་མི་ཚོག་ཅེར་གྱི་ཡོད་རེད། ནང་གསེས་བཅུ་གཉིས་པའི་དོན་ནི། ང་ཚོས་གཏན་ལ་ཕབ་པའི་ཚོན་མདོག་རྣད་དེ་མི་འཇུ་བའི་རིགས་འདི་བེད་སྤྱོད་བྱེད་མི་ཚོག་ཅེར་དུས། ཕལ་ཆེར་དེ་གཉིས་ཀྱི་ནང་དོན་དེ་ཕལ་ཆེར་ལོགས་དགར་ཆགས་ཀྱི་ཡོད་རེད་བསམ་གྱི་འདུག

དེ་ནས་བརྒྱད་པའི་ནང་གསེས་ ༡༣ པར་རྩོག་རྩིས་གཏོང་བ་སོགས་ཅེར་བ་དེ་ལ་རིགས་འབྲེལ་འཇུ་སྤྲུར་དགོས་པའི་སྐད་ཆ་རེད་མ་གཏོགས། སོགས་སྤྲའི་ནང་ལ་འདི་ཡོད་ཅེས་པའི་ཚད་བཀག་གང་ཡང་མེད། མདོར་བསྡུས་ན། རྒྱལ་དར་ལ་མཐོང་ཆུང་འགྲོ་གཞིར་མི་མང་གི་མདུན་སར་དམའ་འབེབས་དང་མཐོང་ཆུང་། རྩོག་རྩིས་གཏོང་རྒྱུ། མེར་བསྲེག་པའམ། བཅོག་པ་བཟོ་རྒྱུས་མཚོན་པའི་ཆུ་ལ་གཡུགས་པ་སོགས་མང་པོ་འབྲི་དགོས་ན་མང་པོ་ཞིག་འདུག སོང་ཙང་དེའི་འགན་དབང་བཀའ་ཤག་ལ་ཡིན་ཙང་བར་གཞིགས་གནང་རྒྱུ་དང་། མདོར་ན་སོགས་སྤྲ་དེས་མི་མང་གི་མདུན་སར་རྒྱལ་དར་ལ་དམའ་འབེབས་དང་མཐོང་ཆུང་གི་ལས་ཀ་བྱས་པ་ཞིག་ལ་གོ་དགོས་ཀྱི་ཡོད་པ་རེད།

དེ་ནས་དོན་ཚན་དགུ་པའི་ནང་གསེས་གཉིས་པའི་ཀ་བར། བོད་རྒྱལ་ཁབ་ཆེན་སོར་མངོད་རྟེས་བློ་མེད་བཞག་པའི་མི་སྣ་དང་། འཛམ་གླིང་ཞི་བདེའམ་མིའི་རིགས་ཀྱི་སྤྱི་ཚོགས་ཡར་རྒྱས་ཞེས་པ་དེ་རེད། བོད་རྒྱལ་ཁབ་ཆེན་སོར་མངོད་རྟེས་བློ་མེད་བཞག་པའི་མི་སྣ་ཟེར་བ་དེ་བོད་རྒྱལ་ཁབ་ཀྱི་ཆེད་དུ་དཀའ་ལས་བརྒྱབ་པ་ཞེག་དང་། གཞན་པ་འཛམ་གླིང་ཞི་བདེའམ་མིའི་རིགས་ཀྱི་ཚོགས་ཡར་རྒྱས་ཞེས་པ་གཞན་ཡིན་ཏེ། བོད་པ་མིན་ནའང་འཛམ་གླིང་གི་ཞི་བདེའི་ཐོག་ཐུག་ལས་གནང་བ་

དང་། སྤྱིར་བཏང་མིའི་རིགས་ལ་བྱས་རྗེས་བླ་མེད་བཞག་པ་འཛམ་གླིང་ཡོངས་ཀྱིས་ཁས་ལེན་པའི་མི་སྣ་སྐད་གྲགས་ཆེན་པོར་གོ་དགོས་པ་དང་། འཛམ་གླིང་རྒྱལ་ཁབ་མང་པོས་དེ་ལ་མྱ་ངན་གུས་འདུད་ཞུ་བའི་ལུགས་སྲོལ་ཡོད་པའི་མི་སྣ་ལ་གོ་དགོས་པ་དང་། བོད་རྩ་དོན་འཐབ་རྩོད་ཀྱི་ཆེད་དུ་ཟེར་དུས་ཆབ་སྲིད་བཙོན་པ་གྲགས་ཆེན་གྱིས་མཚོན་པའི་མི་སྣ་དེ་ཚོར་གོ་དགོས་པའི་ཐོག་ལ་བསམ་བློ་བཏང་བ་ཡིན་ཞེས་ཞུ་རྒྱུ་ཡིན།

ཚོགས་གཙོ་མཁན་པོ་བསོད་ནམས་བསྟན་འཕེལ་མཆོག་ནས།

སྤྱི་འཐུས་གསེར་རྟ་ཚུལ་ཁྲིམས་ལགས།

སྤྱི་འཐུས་གསེར་རྟ་ཚུལ་ཁྲིམས་ལགས་ནས།

དཔལ་ལྡན་ཚོགས་གཙོ་མཆོག འདིར་དོགས་འདྲི་ཆུང་ཆུང་ཞིག་ཞུ་རྒྱུ་ཡོད། དོན་ཚན་དགུ་པར་རྒྱལ་དར་ཕྱེད་ཕབ་ཅེས་པའི་ནང་གསེས་དང་པོར། དཔལ་ལྡན་ཁྲིམས་ཞིབ་པ་ཆེ་བ་དང་། དཔལ་ལྡན་བོད་མི་མང་སྤྱི་འཐུས་ཚོགས་གཙོ། དཔལ་ལྡན་སྲིད་སྐྱོང་སྐུ་གྲོངས་ཆེ་རྒྱལ་དར་ཕྱེད་ཕབ་ཀྱིས་མྱ་ངན་གུས་འདུད་ཞུ་དགོས་ཞེས་པ་དེ་ལས་ཐོག་རང་ལ་མ་གཏོགས་ཟུར་པ་ལ་གོ་ཡི་ཡོད་དམ་མེད། ལས་ཐོག་རང་ལ་གོ་ཡི་ཡོད་དམ་ཞེས་གསལ་ཁ་གནང་རོགས་ཞུ་རྒྱུ་ཡིན།

ཚོགས་གཙོ་མཁན་པོ་བསོད་ནམས་བསྟན་འཕེལ་མཆོག་ནས།

ཚོགས་ཆུང་གི་ཚོགས་གཙོ་སྤྱི་འཐུས་དགེ་བཤེས་ལྷ་རམས་པ་ཨ་ཀྲུག་ཚེ་བརྟན་ལགས།

སྤྱི་འཐུས་དགེ་བཤེས་ལྷ་རམས་པ་ཨ་ཀྲུག་ཚེ་བརྟན་ལགས་ནས།

དཔལ་ལྡན་ཚོགས་གཙོ་མཆོག འདི་ལས་ཐོག་གསུམ་པོར་གོ་ཡི་ཡོད་ཅེས་ཞུ་རྒྱུ་ཡིན།

ཚོགས་གཙོ་མཁན་པོ་བསོད་ནམས་བསྟན་འཕེལ་མཆོག་ནས།

སྤྱི་འཐུས་དགེ་བཤེས་སྨོན་ལམ་མཐར་ཕྱིན་ལགས།

སྤྱི་འཐུས་དགེ་བཤེས་སྨོན་ལམ་མཐར་ཕྱིན་ལགས་ནས།

དཔལ་ལྡན་ཚོགས་གཙོ་མཆོག དོན་ཚན་བརྒྱད་པའི་ནང་གསེས་ ༤ པར་འགྲེལ་བཤད་མང་པོ་བསྐྱོན་སོང་། འདྲ་སྐུ་སོགས་དབུ་འབྱེད་མཛད་སྒོའི་སྐབས་རྒྱལ་དར་བེད་སྤྱོད་བྱེད་ཚེ། རྒྱལ་དར་ལོགས་སུ་མངོན་གསལ་ཆེ་བའི་སར་སྒྲེང་འཛུགས་དགོས་པ་ལས། འདྲ་སྐུ་དང་། ཁང་པ་སོགས་ལ་རྒྱལ་དར་གྱི་ཁེབས་གཡོག་བྱེད་མི་ཆོག་ཅེས་གསལ་འདུག སྐུ་འདྲ་ལ་རྒྱལ་དར་འགེབས་ཆོག་གི་མ་རེད་ཟེར་འདུག ཁང་པ་སོགས་ལ་ལབ་དུས་ཁང་པའི་ཕྱི་ལོགས་ནས་བཀབ་པ་ལ་ཟེར་གྱི་ཡོད་རེད་དམ། དེ་གང་འདྲ་ཞིག་ལ་ངོས་འཛིན་བྱེད་ཀྱི་ཡོད་རེད། དེ་དང་མཉམ་དུ་གོང་དུ་འཕྲོས་སོང་། ལས་

འགྱལ་སྐབས་སུ་མིས་ཐྲོན་ཆོག་མི་ཆོག་གི་ཐད་ལ་དགག་བྱ་མེད་གསུངས་སོང་སྟེ། གསལ་ཡོ་དགོས་ཀྱི་འདུག དེས་ན། དེང་སང་བོད་ཀྱི་རྒྱལ་དར་དེ་སྟོང་ཐུང་ཁག་ལ་བཞེངས་མཁན་ཡོད་རེད། བཙོ་ལྟ་འདི་ལྟ་བུ་སྒོར་སྒོར་བཙོས་པ་ཡོད་རེད། ནར་ནར་བཙོས་པ་རིགས་སུ་གྱུར་བ་འདུ་མིན་གྱི་ཁ་དོག་དང་དེ་ཚོའི་གནས་སྐངས་གཅིག་པ་ཆགས་ན་འགྲིག་གི་ཡོད་རེད་དམ། དཔལ་ངང་ཚོས་མཐོང་གསལ་བར་རྟ་རམ་ས་ལའི་གཙུག་ལག་ཁང་ལ་མང་སྒོ་ཆེ་ཁག་ག་དུས་ཚོགས་པ་ཡིན་ནའང་བོད་ཀྱི་རྩིས་གང་ཚོགས་པས་རྒྱལ་དར་ཞེག་འཁྲེར་ནས་སྐེནས་དུས་ཡིན་གཅིག་དེའི་རྩེར་ཁ་བཏགས་ཤིག་བསྒྲིས་ཀྱི་འདུག འདི་བསྒྲིས་ཆོག་གམ་མི་ཆོག སྟོན་མ་དེ་བསྒར་ན་ཏག་ཏག་བསྡད་ཀྱི་མི་འདུག་རེར་མཁན་བྱུང་བ་རེད། གོང་དུ་མིང་གོས་པ་བཞིན་སྐུ་ངོ་སྐྱོང་སྐྱིད་ལགས་ཀྱིས་གསུངས་ཡོད་རེད་དེ། ཡིན་ནའང་ཁོ་ཚོས་ཡུ་ཚུགས་ཀྱིས་དེ་བསྒར་ཀྱི་འདུག དེའི་རིགས་སུ་གྱུར་བ་ལ་དགོངས་བཞེས་གནང་ཡོད་དམ་མེད།

དེ་བཞིན་དོན་ཚན་ ༡༦ བའི་སྒོག་ལ་མང་པོ་ཞིག་གསུངས་སོང་། སོགས་སྐུ་དེ་སྐྱིག་གཞིའི་ནང་ལ་ཁྲད་མཚར་ཞིག་ཆགས་ཀྱི་ཡོད་རེད། མེ་ལ་སྲེག་པ་ལབ་དུས་ཆུ་ལ་གཡུག་པ་དེ་རང་བཞིན་གྱིས་དོན་ཡོང་གི་རེད། དེ་འདྲའི་བསམ་ློག་བཏང་བསྡད་པ་ཡིན་ན་མི་ ༤༥ ཚང་མས་མ་འབྲ་བ་བཏོན་ན་རེ་རེ་འདོན་ཡོང་གི་རེད། ཡིན་ནའང་དེའི་ནང་ལ་གནད་འགག་ཆེ་ཤོས་འདི་གང་མ་ཐག་ཆེ་ཤོས་འདི་ཟུ་འདེམས་བྱེད་ཀྱི་ཐོབ་ཐང་ཡོ་ལྟའི་རིང་ལུགས་ཡིན་ཞེར་བ་དེ་བཀའ་ཤག་གིས་འཛོག་གི་རེད་གསུངས་པ་རེད། ཆམ་པ་ཚོའི་དགོངས་བཞེས་ཀྱི་ནང་ལ་དེས་ན། བོད་པའི་མི་གཅིག་གིས། བོད་པ་གཅིག་ཡིན་དགོས་པ་ལས་གཞན་པ་ལ་ང་ཚོས་ལག་པ་སྟོབ་ས་ཡོད་མ་རེད། མི་མང་ཞིའི་ནང་ལ་འཕྲུག་བསྡད་པ་དེར། བཀའ་ཤག་ཐར་འགྲོ་ནས་གདམ་བྱ་འདེམས་བྱེད་ཀྱི་ཐོབ་ཐང་འཛོག་དགོས་སམ། མི་གཞན་ཞེག་གིས་ཞུ་གཏུག་བྱས་ནས་གདམ་བྱ་འདེམས་བྱེད་ཀྱི་ཐོབ་ཐང་འཛོག་དགོས་རེད། གང་འདྲ་བྱས་ནས་ཐོབ་ཐང་འཛོག་རྒྱུའི་བསམ་བློ་བཏང་ཡོད་དམ། དེ་འདྲ་ཞེག་གོ་སོང་། དེ་ཡིན་ས་རེད་ཅིང་ནས་ཐོབ་ཐང་འཛོག་དགོས་རེད་དམ། འཛོག་སྐངས་འདི་གང་འདྲ་བྱས་ནས་འཛོག་དགོས་ཀྱི་རེད།

དེ་བཞིན་གནས་སྐངས་དེའི་ནང་ལ་བོད་པ་ཡ་མེད་ཅིག་སྐྱེས་པ་ཡིན་ན། ཁོས་དུས་རྒྱུན་ང་ཚོའི་སྤྱིག་འཇུགས་ལ་བཙི་སྐྱང་མི་བྱེད་མཁན་དང་དོ་སྐང་མི་བྱེད་མཁན། དང་བླངས་དབྱ་དངུལ་ལག་དེབ་ཀྱང་མེད་མཁན་ཞེག་སྐྱེས་པ་ཡིན་ན། ཁོ་ལ་ག་རེ་བྱེད་དགོས་ཀྱི་ཡོད་རེད། གནམ་བྱ་འདེམས་བྱེད་ཐོབ་ཐང་འཛོག་པར་དང་བླངས་དབྱ་དངུལ་ལག་དེབ་ཡོད་མཁན་ཞེག་ལ་ངོས་འཛིན་བྱེད་དགོས་རེད། ང་ཚོ་བོད་པའི་སྤྱི་ཚོགས་ཀྱི་ནང་ལ་སྤྱི་ཇོར་ཤགོང་ས་ཤསྒྲས་མགོན་ཆེན་པོ་མཆོག་ལ་མི་བཙི་མཁན་དང་། དེ་ནང་བཞིན་སྤྱི་ཚོགས་ཀྱི་ནང་ལ་སྟོད་མཁན་མང་པོ་ཡོད་རེད། དེ་ཚོ་ལ་གཅེ་བྱེད་དགོས་རེད། དེ་འདྲའི་རིགས་སུ་གྱུར་བ་དེ་ཚོའི་གནས་སྐངས་གང་འདྲ་པོ་ཞིག་ཀྱི་ཡོད་ན་བསམ་བསམ་དན་སོང་།

ཚོགས་གཙོ་མཁན་པོ་བསོད་ནམས་བསྟན་འཛེལ་མཆོག་ནས།

ཚོགས་ཆུང་གི་ཚོགས་གཙོ་སྤྱི་འཐུས་དགེ་བཤེས་ལྷ་རམས་པ་ཨ་ཀུག་ཚེ་བརྟན་ལགས།

སྤྱི་འཐུས་དགེ་བཤེས་ལྟ་རམས་པ་ཙ་ཀྭག་ཚེ་བརྟན་ལགས་ནས།

དཔལ་ལྡན་ཚོགས་གཙོ་མཆོག དཔལ་དོན་ཚན་བརྒྱད་པའི་ནང་གསེས་ ཅ པར་འདུ་སྐུ་སོགས་ལ་ཟེར་བ་འདི་འདུ་སྐུ་དང་། དེ་མ་ཡིན་པའི་ཁང་པའི་ཁང་གསོལ་བྱེད་དུས་རྫོ་བྱ་བཞི་བཞག་གི་འདུག འདིའི་སྐང་ལ་རྒྱལ་དར་ཁེབས་གཡོག་བྱ་རྒྱུ་དང་། མོ་ཀ་སྐོ་འབྱེད་བྱེད་དུས་མོ་ཀའི་སྐང་ལ་བཀབ་པའི་རིགས་ལ་གོ་བ་དེ་འདུ་ཞེག་ལེན་ནས་ཐག་བཅད་ཡོད། སྤྱིར་བཏང་འཛམ་གླིང་རྒྱལ་ཁབ་སོ་སོའི་རྒྱལ་དར་བེད་སྤྱོད་བྱེད་སྤྱོགས་ཀྱི་སྐྱིག་གཞིའི་ནང་དེ་ཚོ་ཡོད་པ་ཞེག་རེད་འདུག་པས། ང་ཚོའི་གོ་བ་ལེན་སྤྱོགས་དེ་འདུ་ཞེག་ལ་བློངས་ནས་བྱིས་ཡོད། ང་ཚོས་རྒྱལ་དར་བེད་སྤྱོད་གཏོང་སྤྱོགས་འདི་ཀུ་དོག་ཞོས་ལ་བཟུང་མེད་པའི་རྒྱུ་མཚན་གཙོ་བོ་དེ་གོང་དུ་ཞུས་པ་ལྟར། ང་ཚོའི་རྒྱལ་དར་འདི་འཛམ་གླིང་གི་ཡུལ་བྱ་གཅིག་ནས་མཐོང་ཐུབ་པའི་ཆེད་དུ་ཡུས་ལ་འགེལས་རྒྱུ་དང་། སྟོད་ཐུང་གི་སྐང་ལ་བཙོ་རྒྱའི་རིགས་ལ་ད་ལྟའི་ཚར་ང་ཚོས་དགག་བྱའི་ནང་ལ་བྱིས་མེད། འོན་ཀྱང་ང་ཚོས་གཏན་ལ་ཕབ་པའི་ཚོན་མདོག་དང་བཙོ་དབྱིབས་དེ་དག་འགྱུར་བ་མེད་པ་ཞིག་དགོས་པ་གཏན་ལ་ཕབ་པའི་ཐོག་ནས་གོ་བ་ལོན་དེས་རིང་བསམ་བསམ་ཞིག་ཡིན།

ནང་གསེས་ ༡༣ པར་གཏམ་བྱ་འདེམས་བྱེད་ཀྱི་ཐོབ་ཐང་འཛོག་རྒྱུ་ཟེར་བ་དེ། བཙན་བྱོལ་ལ་ཡོད་པའི་བོད་མི་སུ་འབྲ་ཞིག་གིས་མི་མང་གི་མདུན་སར་དམའ་འཚེབས་དང་མཐོང་ཆུང་རང་གིས་རྒྱལ་དར་དབྱལ་བ་དང་། མེར་སྲེག་པ་བྱས་པ་ཡིན་ན། དེ་བཀའ་ཤག་གིས་མེག་མཐོང་ལག་འཛིན་བྱང་ནའི་རེད། མི་མང་གིས་དངོས་ར་འཛོད་པའི་སྐོ་ནས་སྐྱན་མེང་ཞུས་ནའི་རེད། གང་ལྟར་དེ་འདྲའི་གནད་དོན་དེ་བརྒྱུད་ལམ་གང་འབྲ་ཞིག་གི་ཐོག་ནས་ཀྱང་དངོས་ར་འཛོད་པ་ཞིག་བྱུང་བའི་སྐབས་སུ་བཀའ་ཤག་གིས་གདམ་བྱ་འདེམས་བྱེད་ཀྱི་ཐོབ་ཐང་འཛོག་རྒྱུའི་བཀོད་ཁྲབ་འབྱུལ་དགོས་བར་ང་ཚོས་བསམ་བློ་དེ་འདྲ་ཞིག་བཏང་ཡོད་ཅས་ཞུ་རྒྱུ་ཡིན།

ཚོགས་གཙོ་མཁན་པོ་བསོད་ནམས་བསྟན་འཛེལ་མཆོག་ནས།

སྤྱི་འཐུས་མཁན་པོ་ཀུངྒ་དངོས་བྱུབ་བསོད་ནམས་ལགས།

སྤྱི་འཐུས་མཁན་པོ་ཀུངྒ་དངོས་བྱུབ་བསོད་ནམས་ལགས་ནས།

དཔལ་ལྡན་ཚོགས་གཙོ་མཆོག སྤྱིར་བཏང་ཏེ་བ་འདུ་པོ་འདུ་པོ་རེད་དེ་དས་འཛི་དགོས་དྲན་པའི་དྲི་བ་རྣམས་བཀུར་ཡོད་ཀྱི་ཡིན། དེ་ནི་སྤྱི་འཐུས་ཁག་གཅིག་གིས་དྲིས་ཚར་སོང་། ད་བ་གཅིག་འཛི་དགོས་པ་དེ། དོན་ཚན་ ༤ པའི་ནང་། ཚོགས་འདུ་སོགས་ཀྱི་སྐབས་བཀའ་སློབ་གནང་མཁན་གྱི་མདུན་ལྟོག་དང་། སྟེངས་ཆར་རྒྱལ་དར་གྱིས་ཁེབས་གཡོག་བྱེད་མི་ཚོག་ཅས་པའི་ཚོགས་འདུ་ཞེས་པ་དེ་གཞུང་འབྲེལ་དང་ཕྱི་ཁབ་ཀྱི་ཚོགས་ཆ་ཤས་ཡིན་པའི་ཚེ་ཁོ་ཚོས་ཀྱང་ཁྱོད་ཀྱི་ཐོག་ནས་ཡིན་ཏེ་ཞེས་ཞུ་ཡིན། ཁོ་ཚོས་ཀྱང་ཁྱོད་ཀྱི་ཐོག་ནས་ཡིན་ཏེ་ཞེས་ཞུ་ཡིན། སྟེངས་ཆ་ཤས

ངས་གོ་བ་བློངས་པ་ཡིན། དེ་རིང་ཚོགས་ཆུང་གི་ཚོགས་གཙོས་འཛིལ་བཤད་བརྒྱབ་དུས་སྔོངས་ཆ་ཟེར་བ་དེ་ཡིན་གཅིག་མིན་གཅིག་མདུན་སྡོམ་འོག་ལ་རེད་ལབ་སོང་། ཡང་ན་ཚོག་དེའི་སྐང་ལ་ཁ་སྟོན་བྱེད་དགོས་རེད་མ་གཏོགས། སྔོངས་ཆ་ཟེར་དུས་གཏམ་བཤད་བྱེད་མཁན་གྱི་སྐང་ཚང་མ་ལ་གོ་སྐབས་སྔོངས་ཆ་དེ་ལ་གཡོག་མི་ཚོག་ཟེར་བའི་གཡོག་དེ་གང་འདྲ་རེད། དེ་དང་མཉམ་དུ་འདིའི་མདུན་སྡོམ་དང་སྔོངས་ཚར་ཁེབས་གཡོག་བྱེད་མི་ཚོག་ཟེར་རྒྱུ་དེ་ཅོག་ཅེ་སྐང་དང་མདུན་གྱི་ངོས་ལ་གལ་ཏེ་བསམ་བློ་བཏང་གི་ཡོད་ན། ལེའུ་ལྔ་པའི་དོན་ཚན་བཅུ་བདུན་པའི་ནང་གསེས་ ༤ པར། དབུས་དང་མ་གནས་ཀྱི་གཞུང་འབྲེལ་ཚོགས་འདུ་དང་མངོད་སྤྱིའི་སྐབས། བྱེས་འབུར་གང་རུང་ལས་གྲུབ་པའི་རྒྱལ་རྟགས་བཀའ་སྩལ་གནང་མཁན་གྱི་མདུན་སྡོམ་ཐོག་དང་། བཤད་སྡོམ་གི་མདུན་གཡོག་བྱས་པར་དགག་བྱ་མེད་ཀྱང་། ཞེས་བྱིས་འདུག དེར་རྒྱལ་རྟགས་དང་བོད་ཀྱི་རྒྱལ་དར་གྱི་སྐོར་ལ་གསལ་བཤད་བྱེད་མཁན་དེ་འདའི་སྐོར་ཡིན་ན། མདུན་སྡོམ་གི་མདུན་ལ་གཡོག་ཚོག་པའི་མདུན་ལ་ཟེར་བ་རེད་དམ། ཡང་ན་མདུན་ངོས་ལ་རེད་དམ། སྐང་ལ་གཡོག་དགོས་རེད་དམ། དེར་མདུན་སྡོམ་ཐོག་གཡོག་པར་དགག་བྱ་མི་འདུག་ལ། བཤད་སྡོམ་ཟེར་བ་སྐད་ཆ་བཤད་སའི་སྡོམ་རྩེ་དང་ཚང་མ་ལ་གོ་ཡི་རེད། དེ་ཚོ་ལ་མདུན་དུ་གཡོག་ཚོག་ཅེས་གསལ་འདུག དེ་གཉིས་འགལ་བ་འགྲོ་ཡི་མ་རེད་དམ།

དེ་བཞིན་དོན་ཚན་བརྒྱད་པའི་ནང་གསེས་ ༡༦ པར། བོད་མི་སུ་འཛུ་ཞིག་གིས་ཀྱང་མི་མང་གི་མདུན་སར། ཞེས་ལབ་དུས། མི་མང་གི་མདུན་ས་དང་མང་ཚོགས་ཡོད་སར་བོད་ཀྱི་རྒྱལ་དར་རྩོག་རྩེས་གཏོང་བ་ཡིན་ན་འདུ། མེར་སྲེག་གཏོང་བ་ཡིན་ན་གདམ་བྱ་འདེམས་བྱེད་འཐོག་རྒྱུ་རེད་འདུག མི་མང་རྒ་བ་ནས་མེད་ས་རི་གསེབ་དང་ཁུག་ཙོག་ལ་མེར་སྲེག་བཏང་ནས་བརྐྱབ་ཐུང་བརྒྱབ་ནས་བཀག་པ་ཡིན་ན། དེར་གདམ་བྱ་འདེམས་བྱེད་ཀྱི་ཐོབ་ཐང་འཐོག་གི་རེད་དམ་མ་རེད། གང་ཡིན་ཟེར་ན། སྤྱི་གཞིའི་ནང་མ་འོངས་བར་གཏན་འབེབས་བྱང་ན་མི་མང་གི་མདུན་སར་ཞེས་གསལ་ཡོད་དུས། མི་མང་གི་མདུན་ས་མ་ཡིན་པར་ཁུག་ཙོག་ཅིག་ལ་མེར་སྲེག་གཏོང་གི་རེད། དེར་གདམ་བྱ་འདེམས་བྱེད་ཀྱི་ཐོབ་ཐང་འཐོག་གི་རེད་དམ་མ་རེད།

གོང་དུ་བཀུར་འོས་སྤྱི་འཁུས་དེས་བཀའ་འདི་ཞུས་པ་བཞིན། གདམ་བྱ་འདེམས་བྱེད་ཀྱི་ཐོབ་ཐང་རྩ་བ་ནས་མེད་པ་ཞིག་ལ་གང་འདྲ་བྱས་ནས་འཐོག་དགོས་སམ། མི་མང་གི་མདུན་སར་མེར་སྲེག་གཏོང་ནའི་རེད། མི་མང་གི་མདུན་སར་རྩོག་རྩེས་ཟེར་བ་ཡིན་ན་འདུག དེ་ལ་གདམ་བྱ་འདེམས་བྱེད་ཀྱི་ཐོབ་ཐང་མེད་ན་གཅེས་ཏེ་བྱེད་དགོས་རེད་དེ།

འདིའི་འོག་གི་དྲི་བ་དེ་དྲིས་ཚར་བ་རེད། དོན་ཚན་དགུ་པར་རྒྱལ་དར་བྱེད་ཐབས་ཟེར་བ་དེ། གོང་དུ་ཚོགས་ཆུང་གི་ཚོགས་གཙོས་གསུངས་པ་ལྟར་ན། དེ་གསུམ་པོ་ལས་ཐོག་ཡིན་གསུངས་ཡོད་དུས། ཁྲིམས་ཞིབ་པ་ལས་ཐོག་བྱོངས་པ། སྲིད་སྐྱོང་ལས་ཐོག་བྱོངས་པ་དང་། ཚོགས་གཙོ་ལས་ཐོག་བྱོངས་ན་རེད་མ་གཏོགས། རྒྱར་པ་རྣམ་པར་རྩ་བ་ནས་རེད་མི་འདུག ཚོག་དེ་ལ་འགྱུར་བ་ཏོག་ཙམ་གཏོང་དགོས་པ་མཐོང་མ་སོང་ངམ། ཚོག་རྡེ་མ་རྡེ་བཞིན་དེ་ཏོག་ཙམ་ལན་པོ་འདུ་མཐོང་མ་སོང་།

ཚོགས་གཙོ་མཁན་པོ་བསོད་ནམས་བསྟན་འཛེལ་མཆོག་ནས།

ཚོགས་ཆུང་གི་ཚོགས་གཙོ་སྤྱི་འཐུས་དགེ་བཤེས་ལྷ་རམས་པ་ཞ་ཀྱག་ཆེ་བརྟན་ལགས།

སྤྱི་འཐུས་དགེ་བཤེས་ལྷ་རམས་པ་ཞ་ཀྱག་ཆེ་བརྟན་ལགས་ནས།

དཔལ་ལྡན་ཚོགས་གཙོ་མཆོག དང་ལྷ་ཁོང་གིས་གསུངས་པར་མངོད་སྐྱོའི་སྐབས་བཀའ་སློབ་དང་གསུང་བཤད་གནང་མཁན་གྱི་མདུན་ལྷོག་ཅེར་བ་དེ་སྤྱི་སྐེར་དང་། གཞུང་འབྲེལ་དང་གཞུང་འབྲེལ་མ་ཡིན་པའི་ཚོགས་པ་གང་ཞེག་ཡིན་རྟུང་མངོད་སྐྱོ་ཚོགས་པའི་སྐབས་སུ་གཏམ་བཤད་གནང་མཁན་གྱི་མདུན་ལྷོག་དེ་རང་རེད། སྤྱིངས་ཆ་དེ་མདུན་ལྷོག་གི་ཁོག་ལ་གོ་བ་མ་གཏོགས། རྒྱབ་ཀྱི་རྩིག་པ་དང་དེ་ཚོར་གོ་བའི་ང་ཚོས་བསམ་བློ་གང་ཡང་བཏང་མེད། གཙོ་བོ་དེ་རྒྱལ་དང་ལ་དམའ་འབེབས་འགྲོ་གཞི་ཆགས་ཡོད་ཅང་། འདིའི་ཆ་ནས་མི་ཚོག་ཅེར་བ་དེ་རེད། སྤྱིངས་ཆ་ཅེར་དུས་མངོད་སྐྱོ་ཚོགས་སའི་ཁང་པ་ཚང་མ་ལ་གོ་བ་ལ་ངོས་འཛིན་བྱས་མེད་ཅེས་ཞུ་དང་། ཁོག་དེ་གང་རེད་ཅེར་ན། གཏམ་བཤད་གནང་མཁན་གྱི་བཤད་ལྷོག་དང་མདུན་ལྷོག་གི་སྐེང་ཞེས་ལབ་ཡོད་རེད། དེ་ལ་རྒྱལ་རྟགས་ལས་རྒྱལ་དང་མ་རེད། དཔེར་ན། དྲྭ་དཔལ་ལྡན་ཚོགས་གཙོའི་མདུན་ལྷོག་གི་སྐེང་ལ་རྒྱལ་རྟགས་དེ་བཞག་ཡོད་རེད། དེ་འདྲ་ཡོ་གཏམ་བཤད་གནང་མཁན་གྱི་མདུན་ལྷོག་གི་སྐེང་དང་། དེ་བཞིན་གཏམ་བཤད་གནང་མཁན་གྱི་བཤད་ལྷོག་གི་མདུན་ལ་ནམ་རྒྱུན་རྒྱལ་རྟགས་བསྒང་རྒྱ་དེ་འཛམ་བུ་གྲིང་ཆ་ཚང་ལ་ལུགས་སྲོལ་དེ་ཡོད་རེད། ཡིན་ནའང་དེ་མཉམ་དུ་རྒྱལ་རྟགས་ཀྱི་ཆེ་མཐོང་ལ་མི་གཏོད་བ་ངེས་བར་དུ་དགོས་ཞེས་འདི་ནང་ལ་བྱེས་ཡོད་རེད།

དེ་ནས་གཏམ་བྱ་འདེམས་བྱེད་འཐོག་རྒྱུའི་སྐོར་དེ། སྤྱིར་བཏང་འཛམ་གྲིང་ནང་དབང་རང་བཙན་ཡོད་བའི་རྒྱལ་ཁབ་མང་པོ་ཡོད་པ་དེ་ཚོའི་རིགས་ཀྱིས་འོ་གསུམ་མམ་ལྔའི་རིང་བཅོན་འཇུག་བྱེད་ཀྱི་འདུག ང་ཚོ་ལ་བཅོན་འཇུག་བྱེད་རྒྱུ་ཡོད་མ་རེད་དེ། ང་ཚོའི་ཉེས་ཆད་ཆེ་ཤོས་འབྲ་པོ་དེ་གདམ་བྱ་འདེམས་བྱེད་ཀྱི་ཐོབ་ཐང་འཐོག་རྒྱུ་འདི་ཆགས་བསྡད་ཡོད་རེད། ང་ཚོས་ཁོ་ལྔའི་རིང་གདམ་བྱ་འདེམས་བྱེད་ཀྱི་ཐོབ་ཐང་འཐོག་རྒྱུ་བཙོས་པ་དེ་ཡིན། གདམ་བྱ་འདེམས་བྱེད་ཀྱི་ཐོབ་ཐང་འཐོག་སའི་མི་དེ་གা་འབྲ་ཞེག་དགོས་རེད་ཅེར་ན། བོད་ནང་ལ་ཡོད་མཁན་ཚོ་ལ་གོ་རྒྱུ་ཁོ་རང་ཡོད་མ་རེད། གང་ཡིན་ཅེར་ན། བཙན་བྱོལ་ནང་ཡོད་པ་ཚོས་རྒྱལ་དང་འཛུར་ཆོག་པ་ཞེག་རེད། དེ་ཡང་དོན་ཚན་དགུ་པའི་ནང་ཚན་ཁོ་ནར་ཡོད་མ་རེད། ཁོ་ཤེང་ནས་ཀྱང་ཁོ་ཚོར་ཐུགས་སམ་མ་བཏང་ཞེས་ཤོད་ཡོད་པ་ཞེག་ཡིན། ཁོ་ཚོས་ཀྱང་ཁོ་ཚོའི་ཐོབ་ཐང་ཞིག་ཏུ་ཡོད་ཀྱང་ཁོ་ཚོས་ཐུགས་ཀྱ

རང་བཅོན་ལགা་དེབ་ཡོད་དགོས་ཞེས་གསལ་ཡོད་དེད། དེར་བཅེན་ཁོ་རང་ལ་རང་བཅོན་ལགা་དེབ་ཡོད་མེད་ལ་མ་སྟོས་པར་བཅོན་སྤྱལ་གྱི་བཅའ་ཁྲིམས་འདིའི་འོག་ལ་ཡོད་མཁན་ཞིག་ཡིན་ཐྱིན་ཆད་ལ་གདམ་བྱ་འདེམས་བྱེད་འཐོག་རྒྱུའི་བཀོད་ཁྲབ་འདི་གཏོང་དགོས་དེད་ཅེས་ཞུ་རྒྱུ་ཡིན། སྒགས་རྟེ་ཆེ།

ཚོགས་གཙོ་མཁན་པོ་བསོད་ནམས་བསྟན་འཛེལ་མཆོག་ནས།

སྤྱི་འཐུས་མཁན་པོ་ཀཱཏྲག་དངོས་གྲུབ་བསོད་ནམས་ལགས། གསལ་པོ་མ་བྱང་ན་གསུང་རོགས་གནང་།

སྤྱི་འཐུས་མཁན་པོ་ཀཱཏྲག་དངོས་གྲུབ་བསོད་ནམས་ལགས་ནས།

དཔལ་ལྡན་ཚོགས་གཙོ་མཆོག ཏེ་བའི་ལན་གསལ་པོ་བྱང་མ་སོང་། གཅིག་བྱས་ན་དས་འཇེ་སྐངས་ཆོད་ཡིན་གྱི་རེད། ལན་སྤྲོད་མཁན་གྱིས་ངའི་ཏེ་བར་ལན་བརྒྱབ་མ་སོང་། ངས་ཞུས་བར་གོང་གི་ལེའུ་གསུམ་པ་དང་། ལྟ་བའི་ནང་ལ་རྒྱལ་ཁྱགས་ཞེས་ངས་ཁ་གསལ་པོ་བཟོས་ཡོད། རྒྱལ་ཁྱགས་བཀའ་སློན་གནང་མཁན་གྱི་མདུན་ལྟོག་ཐོག་དང་བཤད་སྟོག་གི་མདུན་གཡོག་ཅེས་མདུན་གཡོག་ཟེར་བ། ད་ལྟ་ཚོགས་ཆུང་གི་ཚོགས་གཙོས་འཛེལ་བཤད་དུ་གཏམ་བཤད་བྱེད་མཁན་གྱི་མདུན་ལ་དར་ཆ་བཞག་པ་དེར་འཛེལ་བཤད་རྒྱག་གི་འདུག ངས་འདི་རྩ་བ་ནས་ཞུས་མེད། གཡོག་ཟེར་བ་དེ་བཤད་སྟོག་ལ་གཡོག་རྒྱུ་དང་མདུན་སྟོག་ལ་གཡོག་རྒྱུ་ཞེས་བཤད་འདུག སྐང་ནས་བྱེད་མི་ཚོག་ཅེས་གསལ་འདུག འདི་ནང་གཡོག་ཅེས་ལབ་འདུག བཀའ་སློན་གནང་མཁན་གྱི་རྩར་བོད་ཀྱི་རྒྱལ་དར་འཛོག་རྒྱའི་སྐོར་ལ་བཀའ་འཕྲི་རྩ་བ་ནས་ཞུས་མེད།

ཚོགས་གཙོ་མཁན་པོ་བསོད་ནམས་བསྟན་འཛེལ་མཆོག་ནས།

ཚོགས་ཆུང་ཚོགས་གཙོ་སྤྱི་འཐུས་དགེ་བཤེས་ལྷ་རམས་པ་ཨ་ཀྱག་ཚེ་བརྟན་ལགས།

སྤྱི་འཐུས་དགེ་བཤེས་ལྷ་རམས་པ་ཨ་ཀྱག་ཚེ་བརྟན་ལགས་ནས།

དཔལ་ལྡན་ཚོགས་གཙོ་མཆོག སྤྱིར་བཏང་མདུན་སྟོག་ལ་ཁེབས་གཡོག་མི་ཚོག་ཟེར་བ་དེ་རྒྱལ་དར་རེད། འོག་ལ་མདུན་སྟོག་ལ་བཏེར་ནས་བཞག་པ་དང་། བཤད་སྟོག་ལ་གཡོགས་ཟེར་བ་དེ་རྒྱལ་རྟགས་རེད། དེ་གཉིས་ཀྱི་ཐོག་ནས་མི་འགལ་བའི་ཚ་ཡོད་མ་རེད། གཅིག་དེ་རེད། གཉིས་པ་དེ་ལ། མདུན་སྟོག་ལ་བཏེར་མ་གཏོགས་མདུན་སྟོག་ལ་གཡོགས་ཟེར་བའི་ཚོག་དེ་ཡོད་མ་རེད། བཤད་སྟོག་ལ་ཁེབས་གཡོག་ཟེར་བ་དེ་རྒྱལ་རྟགས་རེད། དེ་གཉིས་ཀྱི་ཐོག་ནས་ནང་འགལ་ཚགས་ཡོད་མ་རེད་ཅེས་གཅིག་དེ་དང་། གཉིས་པ་དེ་མདུན་སྟོག་གི་སྟེང་མ་གཏོགས་མདུན་སྟོག་ལ་གཡོག་ཟེར་བའི་ཚོག་དེ་ཡོད་མ་རེད། བཤད་སྟོག་ལ་ཁེབས་གཡོག་ཟེར་བ་དེ་ཡིན། ཁོ་ནའང་རྒྱལ་ཁྱགས་ཀྱི་ཅི་ཞེས་ཡོང་གི་འདུག་གླ། རྒྱལ་དར་ལ་དེ་འབྲ་བྱེད་མི་ཚོག་ཟེར་གྱི་ཡོད་རེད། རྒྱལ་ཁྱགས་ལ་དེ་འབྲ་བྱེད་ཚོག་གི་རེད་དེ། ཡིན་ནའང་རྒྱལ་ཁྱགས་ཀྱི་ཆེ་བསྟོད་ལ་དེས་བར་དུ་མི་གཅོད་བར་བྱེད་

དགོས་ཀྱི་རེད་ཅེས་ཞུ་རྒྱུ་ཡིན། ད་བཀུར་འོས་སྤྱི་འཐུས་ཀྱི་དྲི་བ་དེ་ལ་ངས་དོངས་གནས་ལན་འདྲ་ཞིག་ཕོག་གི་མི་འདུག གྲོགས་པོ་ནང་ཚགས་སོང་ཙང་རྗེས་སུ་དགོས་ན་ངས་ཟུར་དུ་ཞུས་ཆོག་ཞུ་རྒྱུ་ཡིན།

ཚོགས་གཙོ་མཁན་པོ་བསོད་ནམས་བསྟན་འཕེལ་མཆོག་ནས།

སྤྱི་འཐུས་ཐུབ་བསྟན་རྒྱ་མཚོ་ལགས།

སྤྱི་འཐུས་ཐུབ་བསྟན་རྒྱ་མཚོ་ལགས་ནས།

དཔལ་ལྡན་ཚོགས་གཙོ་མཆོག ལེའུ་གསུམ་པ། བོད་ཀྱི་རྒྱལ་དར་བེད་སྤྱོད་བྱེད་ཕྱོགས་ཀྱི་དོན་ཚན་བརྒྱད་པའི་ནང་གསེས་༡༩ པར། བོད་ཀྱི་རྒྱལ་དར་ནི་བོད་མི་མང་གི་རེ་བ་དང་། བོད་རྒྱལ་ཁབ་ཀྱི་མཚོན་རྟགས་ཡིན་པས། བོད་མི་མི་རེ་ངོ་རེ་ནས་དེ་ལ་བརྩི་འཇོག་དང་། གཅེས་སྤྲས། སྲུང་སྐྱོབ་བྱེད་དགོས། ཞེས་པའི་ནང་གི་བརྩི་འཇོག་དང་འབྲེལ་བ་ཆགས་ཀྱི་འདུག ཚོགས་ཆུང་གི་ཚོགས་གཙོའི་གསལ་བཤད་བྱེད་སྟངས་ལ་བལྟས་པ་ཡིན་ན། རྒྱལ་ཁབ་ཀྱི་དར་ཆ་བེད་སྤྱོད་གཏོང་ཕྱོགས་ཀྱི་ཐད་ལ་ལྟ་གྲུབ་གཉིས་འདུག དཔེ་མཚོན་གཅིག་དེ་རྒྱ་གར་ལྟ་བུ་ཅུང་ཟད་གུ་དོག་པོ་འདྲ་ཞིག་གཟིགས་ཀྱི་འདུག དེ་མ་ཡིན་པའི་ཚོགས་ཆུང་གི་རྒྱལ་དར་བེད་སྤྱོད་གཏོང་ཕྱོགས་ཀྱི་ལྟ་གྲུབ་ཅུང་ཟད་གུ་ཡངས་པའི་སྒང་ལ་ཕེབས་ཀྱི་ཡོད་གསུང་གི་འདུག གོང་དུ་ཕྱག་སྤྲེལ་སྤྱི་འཐུས་གཅིག་གིས་དེ་འབྲེལ་གྱི་དྲི་བ་ཞིག་བཏང་སོང་སྟེ། ལན་དེ་ཏག་ཏག་ཅིག་བྱུང་མ་སོང་། བོད་ཀྱི་རྒྱལ་དར་ཡོད་པའིཚོང་འགྲེམ་གྱི་ཅ་དངོས་དཀར་ཡོལ་གྱི་བཟོ་ལྟ་གྲུ་བཞི་མ་ཡིན་པ་དང་། སྒོར་སྒོར། ཟུར་གསུམ་ཅན་འདྲ་མིན་སྣ་ཚོགས་ཤིག་ཐོན་གྱི་འདུག དེ་གཅིག་དང་། དེ་བཞིན་བོད་ཀྱི་རྒྱལ་དར་གྱི་ལྟ་གྲུབ་དེ་གུ་ཡངས་མོར་གཞི་བཞག་གི་ཡོད་ཙང་། བོད་ཀྱི་རྒྱལ་དར་ལ་གཞི་བཞག་ནས་ཞྭ་མོ་བཟོ་མཁན་རིགས་དང་། སྐེད་དཀྲི་བཟོ་མཁན། སྟོད་ཐུང་གི་ཐོག་ལ་པར་འགྲེམ་བྱེད་མཁན་དེར་ཧ་ལམ་ཚོགས་གཙོས་དགག་བྱ་མེད་པ་ཞིག་གི་གོ་བ་ལོན་སོང་སྟེ། ཡིན་ནའང་ཁཤས་ཀྱི་ཚོང་ལ་ཧེབ་ ལངས་རྗེས་བོད་ཀྱི་རྒྱལ་དར་དེ་རས་ལྷམ་གྱི་ཕྱོགས་གཉིས་ལ་རྒྱལ་དར་ཆ་ཚང་མེད་ཀྱང་རྒྱལ་དར་གྱི་རྣམ་པ་ཡོད་པ་དེ་འདྲ་མཐོང་གི་འདུག གཞན་ཡང་སོ་སོའི་གོས་ཐུང་གི་གཡས་གཡོན་དང་གང་ལྟར་མི་སོ་སོར་རྣམ་དཔྱོད་འདྲ་མིན་ཡོད་སྟབས་རྒྱལ་དར་དེ་འོག་མར་བཀོལ་སྤྱོད་བྱས་པ་དེ་དོན་ཚན་ ༡༩ པར་བོད་ཀྱི་རྒྱལ་དར་ལ་བརྩི་འཇོག་དང་གཅེས་སྤྲས་ཀྱི་དོན་ཚན་དང་འགལ་གྱི་ཡོད་རེད་དམ་མ་རེད། དེ་གསལ་པོ་ཞིག་མ་བྱུང་པ་ཡིན་ན། མ་འོངས་པར་ཁཤས་ཀྱིས་སེམས་ཤུགས་ཡོད་མདོག་མདོག ཚོགས་ཆུང་གི་ཚོགས་གཙོའི་ངོས་ནས་དཔལ་ལྡན་ཚོགས་གཙོ་མཆོག Visibility བོད་ཀྱི་རྒྱལ་དར་དེ་ག་ས་ག་ལ་མིག་གིས་མཐོང་རྒྱུ་དང་། རྩ་དོན་ཁྱབ་བསྒྲགས་ཀྱི་འཐབ་རྩོད་ལ་ཕན་གྱི་རེད་ཅེས་དགོངས་ཡོད་ཀྱི་རེད། ལྟ་གྲུབ་དེ་ཞེ་དྲག་གུ་ཡངས་པོ་ཡིན་པས་ལྷམ་དང་གང་སར་བེད་སྤྱོད་གཏོང་ངེས་པས། དེའི་ཐོག་ལ་མ་འོངས་པར་བོད་ཀྱི་རྒྱལ་དར་བེད་སྤྱོད་བྱེད་ཕྱོགས་ཀྱི་ཁྲིམས་ཡིག་དོན་ཚན་ ༡༩ དང་འགལ་གྱི་ཡོད་དམ་མ་རེད། འདིའི་ཐོག་ལ་བཀའ་ལན་གསལ་པོ་ཞིག་དགོས་ཀྱི་འདུག་ཅེས་ཞུ་རྒྱུ་ཡིན།

ཚོགས་གཙོ་མཁན་པོ་བསོད་ནམས་བསྟན་འཕེལ་མཆོག་ནས།

ཚོགས་ཆུང་ཚོགས་གཙོ་སྤྱི་འཐུས་དགེ་བཤེས་ལྷ་རམས་པ་ཨ་ཀྲུག་ཚེ་བརྟན་ལགས།

སྤྱི་འཐུས་དགེ་བཤེས་ལྷ་རམས་པ་ཨ་ཀྱུག་ཚེ་བརྟན་ལགས་ནས།

དཔལ་ལྡན་ཚོགས་གཙོ་མཆོག གནད་དོན་འདིའི་ཐོག་ལ་ཚོགས་ཆུང་གི་ངོས་ནས་བསམ་བློ་མང་པོ་ཞིག་བཏང་པ་ཡིན། མཐའ་མའི་ཐག་གཅོད་དེ་ངས་གོང་དུ་ཞུས་པ་ལྟར། ང་ཚོའི་རྒྱལ་དར་དེ་ག་ནས་ཡིན་ནའང་མཐོང་ཐུབ་རྒྱུ་དེ་གལ་ཆེན་པོ་ཆགས་ཀྱི་ཡོད་པ་ཡིན་ཙང་། ང་ཚོས་གུ་དོག་པོའི་ལམ་ལུགས་དེའི་སྒང་ལ་འགྲོ་མེད་ཟེར་བ་དེ་རེད། འོན་ཀྱང་ཞྭ་མོ་དང་སྟོད་ཐུང་། ལྷམ་གོག གོས་ཐུང་དེ་ཚོ་རེ་རེ་བཞིན་ཆོག་མ་ཆོག་གི་རྣམ་གཞག་དེ་བཤད་དུ་འགྲོ་ན། སྤྱིར་བཏང་རྣམ་གཞག་དེ་ཁག་པོ་འདྲ་ཞིག་འདུག བྱས་ཙང་ང་ཚོས་དེའི་ཐོག་ཁ་གསལ་གང་ཡང་བཀོད་མེད་ཅེས་གཅིག་དང་། གཉིས་ནས་རིག་གཞུང་དང་ལམ་ལུགས་མི་འདྲ་བའི་ཐོག་ནས། བོད་པར་ཆ་མཚོན་ན། ཞྭ་དང་ལྷམ་གཉིས་ལས་གཙང་བཙོག་དེ་ཞྭ་ཡག་པར་བརྩི་སྲོལ་ཡོད་པ་དང་། ལྷམ་སྐྱོ་བ་འདྲ་ཞིག་བརྩི་སྲོལ་ཡོད་ནའང་། རིག་གཞུང་གཞན་གྱི་ཆ་ནས་ཞྭ་དང་ལྷམ་གཉིས་ལ་ཆེ་མཐོང་ངམ་ཚད་གཞི་ཞེ་པོ་དམིགས་བསལ་ཞིག་དབྱེ་བ་ཕྱེས་ཀྱི་ཨ་ཡོད་ན་བསམ་གྱི་འདུག གང་ལྟར་ང་ཚོའི་ངོས་ནས་མི་ཆོག་པའི་རིགས་དེ་དག་ཁ་གསལ་པོར་བཞག་ཡོད་པས། གཞན་རྣམས་ཆོག་པའི་ཁོངས་སུ་བརྩི་རྒྱུ་ཡིན་ཞེས་ཞུ་རྒྱུ་ཡིན།།

ཚོགས་གཙོ་མཁན་པོ་བསོད་ནམས་བསྟན་འཕེལ་མཆོག་ནས།

སྤྱི་འཐུས་སློབ་དཔོན་ཐུབ་བསྟན་རྒྱལ་མཚན་ལགས།

སྤྱི་འཐུས་སློབ་དཔོན་ཐུབ་བསྟན་རྒྱལ་མཚན་ལགས་ནས།

དཔལ་ལྡན་ཚོགས་གཙོ་མཆོག དོན་ཚན་བརྒྱད་པའི་ནང་གསེས་ ༡༠ པར། དབུས་དང་ས་གནས་ཀྱི་ལས་ཁུངས་ཁག་ཏུ་གཤམ་གསལ་གཞུང་འབྲེལ་མཛད་སྒོའི་སྐབས་བོད་ཀྱི་རྒྱལ་དར་ངེས་པར་དུ་སྒྲེང་འཛུགས་བྱེད་དགོས་ཞེས་གསལ་བ་དང་། ཕལ་ཆེར་མཛད་སྒོ་ཁག་བཞི་ལྔ་ཙམ་འདུག གལ་ཏེ་དེའི་སྐབས་སུ་སྒྲེང་འཛུགས་མ་བྱས་པ་བྱུང་ཚེ་ཉེས་པའམ་ཆད་པ་ཡོད་དམ་ཞེས་དྲི་བ་གཅིག་དེ་ཡིན། དྲི་བ་གཞན་ཞིག་ནི། དོན་ཚན་བཅུ་པའི་ནང་གསེས་ ༢ པར། མཛད་གཙོ་ལས་ཟུར་དང་། དེ་བཞིན་མི་རིགས། རྩ་དོན་འཐབ་རྩོད་ལ་མཛད་རྗེས་བླ་མེད་བཞག་པའི་མི་སྣ་སྐུ་གཤེགས་ཚེ་སྐུ་ཕུང་ལ་བོད་ཀྱི་རྒྱལ་དར་འགེབས་ཆོག་ཅེས་པ་དེའི་ནང་དུ་བོད་གཞུང་བདེ་སྲུང་ལས་ཁུངས་ཀྱིས་ངོས་ལེན་བྱས་པའི་ཨོ་སི་ཊོ་ལི་ཡར་བཏང་བའི་ཆབ་སྲིད་བཙོན་ཟུར་རྣམས་ལ་གཡོགས་ཆོག་མིན་དང་བཀའ་འཁྲོལ་ཞུ་དགོས་ཀྱི་ཡོད་དམ་མ་རེད་ཅེས་ཞུ་རྒྱུ་ཡིན།

ཚོགས་གཙོ་མཁན་པོ་བསོད་ནམས་བསྟན་འཕེལ་མཆོག་ནས།

ཚོགས་ཆུང་གི་ཚོགས་གཙོ་སྤྱི་འཐུས་དགེ་བཤེས་ལྷ་རམས་པ་ཨ་ཀྱུག་ཚེ་བརྟན་ལགས།

སྒྲིལ་འཁྱས་དགེ་བཤེས་ལྷ་རམས་པ་ཞ་ཀྱག་ཚེ་བརྟན་ལགས་ནས།

དཔལ་ལྡན་ཚོགས་གཙོ་མཆོག དོན་ཚན་བརྒྱད་པའི་ནང་གསེས་ ༡༠ པར་དབུས་དང་ས་གནས་ཀྱི་ལས་ཁུངས་གཤག་གསལ་ཀ་པ་དང་། ཁ་པ། ག་པ། ང་པ། ཅ་པ་བཅས་ཀྱི་སྐབས་སུ་རྒྱལ་དང་འེས་པར་དུ་སྒེང་འཛུགས་བྱེད་དགོས་རེད་ཅེས་བྱིས་ཡོད། དེ་བྱིས་དགོས་པའི་རྒྱུ་མཚན་ནི། ཚོགས་ཆུང་གི་ངོས་ནས་ལྟ་སྟངས་དེ། རྒྱལ་དང་ལ་རྟེ་ཙམ་གཅེས་སྐས་བྱས་ནས་དེ་ཙམ་གྱིས་རྒྱལ་ཁབ་ལས་ཀ་ཤོག་ཞེན་ཡོད་པ་ཞིག་དང་། གོང་དུ་ཞུས་པ་ལྟར་རྒྱལ་དང་ནི་རྒྱལ་ཁབ་འདིའི་མཚོན་རྟགས་སུ་ངོས་འཛིན་བྱེད་ཀྱི་ཡོད་པས། མང་མཐའ་མར་དབུས་ས་གཉིས་ཀྱི་ངོས་ནས་ལོ་གཅིག་ནང་གི་གལ་ཆེའི་དུས་ཆེན་ཆེ་ཁག་ལྟ་བོར་དེས་བར་དུ་རྒྱལ་དང་སྒེང་འཛུགས་བྱེད་ཐུབ་དགོས་ཀྱི་འདུག་ལ། འཛིན་སྐྱོང་བཀའ་ཤག་གིས་གཏན་འབེབས་བྱས་པ་ནས་བཟུང་སྟེ་དབུས་ས་ཡོངས་རྫོགས་ལ་དེ་དགོས་པའི་ལམ་ལུགས་གཏོང་ཐུབ་དགོས་ཀྱི་འདུག ང་ཚོའི་དེ་བར་མ་བྱེད་མཁན་གཅིག་མ་ཡོང་བ་རང་ལ། དེ་གཏན་འབེབས་བྱེད་པའི་ཉིན་མོ་ནས་བཟུང་སྟེ་ཚང་མས་ཡིན་གཅིག་ལག་བསྟར་བྱེད་ཆེད་ཡིད་ཆེས་རང་གི་ཐོག་ནས་དེ་ལྟར་བཞག་པ་ཡིན། དེ་ནས་མ་འངེས་པར་དེ་ལྟར་མ་བྱུང་ཚེ། ང་ཚོས་སྐབས་དེ་དང་བསྟུན་ནས་སྤྱི་གཞུང་བཅོས་བྱེད་ཚོག་གི་རེད་བསམ་ཀྱི་འདུག་ཅེས་གཅིག་དེ་ཡིན།

གནད་དོན་གཉིས་པ་དེ་ནི། རྒྱལ་དང་སྐུ་ཟུང་ལ་འགེབས་པ། བོད་མིའི་སྤྱི་འཛུགས་ཀྱི་མཛད་གཅོ་ལས་ཟུར་སུ་ཡིན་སྐུ་བྱོངས་ཚེ་སྐུ་ཟུང་ལ་བོད་ཀྱི་རྒྱལ་དང་འབེབས་ཚོག་ཟེར་བ་དེ་བོད་མིའི་སྤྱི་འཛུགས་ཀྱི་མཛད་གཅོ་ལས་ཟུར་རྣམ་པའི་སྐུ་ཟུང་ལ་རྒྱལ་དང་འགེབས་པར་བཀའ་ཤག་ལ་བཀའ་ཁྲིལ་ཞུ་མི་དགོས་པའི་ཐོབ་ཐང་ཡོད་རེད། དེ་ལས་གཞན་ཀ་ཁ་ག་དའི་སྡེ་ཚན་དུ་འགོད་པ་རྣམས་ཀྱིས་རྒྱལ་དང་སྐུ་ཟུང་དུ་འགེབས་པར་ངེས་པར་དུ་བཀའ་ཤག་ལ་བཀའ་ཁྲིལ་ཞུ་དགོས་པ་དང་། བཀའ་འཁྲིལ་མེད་པར་འགེབས་མི་ཚོགས། དེ་ཡང་བཀའ་ཤག་གིས་བཀའ་འཁྲིལ་གནང་བའི་སྐབས་སུའང་གོང་དུ་ཞུས་པ་ནང་བཞིན

དེ་ནས་དོན་ཚན་བརྒྱད་པའི་ནང་གསེས་ ༡༣ པར་གདམ་བྱ་འདེམས་བྱེད་ཟེར་བ་དེ་ཡིན། རྩ་བའི་དྲི་བ་མང་པོ་ཞིག་ཕུལ་སོང་། ཚོགས་ཆུང་གི་ཚོགས་གཙོ་མཆོག་གིས་ལན་འདེབས་ཁ་ཐུག་བསྐྱོན་གནང་གི་འདུག ཡིན་ནའང་ཉན་མཁན་གྱི་ཀླད་པའི་གནས་ཚད་ཏོག་ཙམ་འདང་གི་མེད་པ་འདྲ། དེབ་ལྗང་ཁུ་མེད་མཁན་ཟེར་བའི་སྐད་ཆ་དེ་རེད། དེབ་ལྗང་ཁུ་མེད་མཁན་ཞིག་གིས་དེ་ལྟར་བྱས་པ་ར་འཕྲོད་བྱུང་ན། དེ་མ་འོངས་པར་དེབ་ལྗང་ཁུ་རག་རྒྱུར་ལོ་ལྔའི་རིང་བཀག་གི་རེད་དམ། གདམ་བྱ་འདེམས་བྱེད་ཀྱི་ཐོབ་ཐང་དེ་ལྟར་འགག་འགྲོ་རྒྱུ་ཞིག་ཆགས་ཀྱི་རེད། དེའི་ནང་ལོ་བཅོ་བརྒྱད་མན་ཡོང་ཆོག་གི་རེད། དཔེར་ན། ང་ལ་དེབ་ལྗང་ཁུ་དགོས་ཀྱི་འདུག ང་ལ་རྒྱབ་གཉེར་ཞིག་གནང་རོགས་ལབ་པ་ཡིན་ན། སྐབས་དེར་ཁྱེད་ཀྱིས་དུས་ཚོད་དེ་འདྲ་ཞིག་ལ་དེ་འདྲ་བྱས་ཙང་རྒྱབ་གཉེར་ལོ་ལྔའི་རིང་རག་གི་མ་རེད་ཟེར་བའི་གནས་སྟངས་ཡོང་ཆོག་གི་རེད་དམ་མ་རེད། དེ་གཅིག་གསལ་པོ་བཟོ་རོགས་གནང་། གལ་ཏེ་དེ་ཡིན་ན་ཐད་ཀར་བཀའ་ཤག་དང་འབྲེལ་བ་ཆགས་ཀྱི་ཡོད་རེད། དེ་མིན་གདམ་བྱ་འདེམས་བྱེད་ཀྱི་ཐོབ་ཐང་འཕྲོག་ཟེར་བ་དེ་ཁྲིམས་ཞིབ་པ་ལ་མ་གཏོགས་མེད་འགྲོ་བསམ་པ་འདྲ་ཞིག་ཡོད། དེ་ཁ་གསལ་པོ་ག་ཚོད་ཆགས་ཀྱི་ཡོད་པ་མགོ་ཚོད་ཀྱི་མི་འདུག

མཐའ་མ་དེ་ལ། ཤོག་གྲངས་ ༦ པའི་དོན་ཚན་བཅུ་པའི་ནང་གསེས་ ༢ པར་རྒྱལ་དར་སྐུ་ཕུང་ལ་འགེབས་པ་ཟེར་བའི་ཐོག་ལ་ཡིན། དེའི་ནང་ཚད་འཛིན་ས་མེད་པ་བཟོས་པ་དེས། གལ་སྲིད་ཚད་འཛིན་ས་བཟོས་ཡོད་པ་ཡིན་ན་ཁ་གསལ་པོ་ཆགས་ཀྱི་རེད། ཚད་འཛིན་ས་བཟོ་རྒྱུའི་དགོངས་པ་བཞེས་མ་ཐུབ་པ་རེད་དམ། ཡང་ན་གཞན་དག་ཅིག་གིས་འཛིན་གྱི་ཡོད་བསམ་པ་རེད་དམ། དེ་གང་འདྲ་རེད། ཐུགས་རྗེ་ཆེ་གནང་།

ཚོགས་གཙོ་མཁན་པོ་བསོད་ནམས་བསྟན་འཕེལ་མཆོག་ནས།

ཚོགས་ཆུང་གི་ཚོགས་གཙོ་སྤྱི་འཐུས་དགེ་བཤེས་ལྷ་རམས་པ་ཨ་ཀྲུག་ཚེ་བརྟན་ལགས།

སྤྱི་འཐུས་དགེ་བཤེས་ལྷ་རམས་པ་ཨ་ཀྲུག་ཚེ་བརྟན་ལགས་ནས།

དཔལ་ལྡན་ཚོགས་གཙོ་མཆོག དར་ཤིང་གཅིག་གི་སྒང་ལ་བོད་ཀྱི་རྒྱལ་དར་དང་མཉམ་དུ་རྒྱལ་དར་གཞན་ནམ། དར་ཆ་སྒྲེང་འཛུགས་མི་ཆོག་ཟེར་བ་དེ་གནད་འགག་ཅིག་ཆགས་ཀྱི་ཡོད་རེད། གོང་དུ་བཀུར་འོས་སྤྱི་འཐུས་གཅིག་གིས་བཀའ་འདྲི་གནང་བ་དེར་ངས་ལན་དེ་ཁོང་གིས་གསུང་དུས་དྲན་སོང་། རྒྱལ་དར་ལ་ཁ་བཏགས་བསྒར་བ་དེ་རྩ་བ་ཉིད་ནས་སྒྲེང་མི་ཆོག་པ་རེད། གང་ལྟར་བོད་ཀྱི་རྒྱལ་དར་རམ་དར་ཆའི་རིགས་གཅིག་ལ་སྒྲེང་མི་ཆོག་པའམ་བཀག་པ་དེ་ཚིག་དེ་ག་རང་གིས་བཀག་ཡོད་པར་རྒྱལ་ཁབ་གཞན་གྱིས་ཀྱང་དེ་ནན་པོ་བྱས་ནས་བཀག་འདུག ང་ཚོས་དེ་བཞིན་བཀག་པར་ངོས་འཛིན་བྱེད་ཀྱི་ཡོད། ང་ཚོའི་མདུན་ལྕོག་དང་དེ་འདྲའི་སྟེང་དུ་རྒྱལ་ཁབ་སོ་སོའི་རྒྱལ་དར་གཉིས་ཀུར་རྟགས་ཀྱི་དབྱིབས་སུ་བཞག་པ་ཞིག་འདུག་གླ། དེ་ང་ཚོའི་རྒྱལ་དར་དེ་དར་ཀང་གཅིག་ཏུ་ཡོད་པ་དང་གཞན་གྱི་རྒྱལ་དར་དེ་དར་ཀང་གཅིག་ཏུ་ཡོད་པས། དེ་དར་ཤིང་གཅིག་ལ་རྒྱལ་དར་གཉིས་ཡོད་པ་གོ་ཡི་མ་རེད། དེ་ཆོག་གི་རེད། འོན་ཀྱང་དེ་ལས་སྤྲོས་པ་ཞེ་པོ་གཏིང་དུ་འཛུལ་ན་ཁྱིམ་མཆེས་རྒྱལ་ཁབ་ཀྱི་རྒྱལ་དར་ལ་སྒྲིག་གཞི་མང་པོ་ཡོད་རེད། དེར་བརྟེན་དེ་འདྲའི་གནས་སྟངས་ཐོག་ནས་འདི་ཙམ་ཡོད་ན་ཡག་ས་རེད་བསམ་བསམ་འདྲ་ཞིག་ཡིན་ཞུ་རྒྱུ་ཡིན།

གཉིས་པ་དེ་ལ། གདམ་བྱ་འདེམས་བྱེད་ཀྱི་ཐོབ་ཐང་འཕྲོག་ཟེར་བ་དེ་རེད། གདམ་བྱ་འདེམས་བྱེད་ཕྲོགས་ཟིན་པའི་རྗེས་སུ་རང་བཙན་ལག་དེབ་འཕྲོག་དགོས་པའི་གནས་སྟངས་དེ་འདྲ་མ་རེད། རང་བཙན་ལག་དེབ་དེ་བཅའ་ཁྲིམས་ཀྱིས་གཏན་ལ་ཕབ་པ་བོད་ཀྱི་ཡུལ་མི་ཞིག་གི་འགན་དབང་ཡིན་པ་སོང་ཙང་། ཁོ་རང་གི་རང་བཙན་ལག་དེབ་འཕྲོག་རྒྱུའི་ཐོབ་ཐང་དེ་ང་ཚོས་བཀའ་ཤག་ལ་ཕུལ་ཡོད་མ་རེད། ཁོང་གིས་གདམ་བྱ་འདེམས་བྱེད་དེ་ཆེས་མཐོའི་ཁྲིམས་ཞིབ་ཁང་ལ་མ་གཏོགས་ཡོད་མ་རེད་ཅེས་གསུངས་སོང་། དེ་དགོངས་པ་ཁྱོན་ནས་མ་བཞེས་པ་ཞིག་རེད་མ་གཏོགས། ཉེ་ཆར་རང་ལྷན་ཁང་ཁག་གིས་གདམ་བྱ་འདེམས་བྱེད་ཀྱི་ཐོབ་ཐང་འཕྲོགས་པའི་གནས་ཚུལ་མང་པོ་ཕྱིན་ཡོད་རེད་ཅེས་ཞུ་རྒྱུ་ཡིན།

ཚོགས་གཙོ་མཁན་པོ་བསོད་ནམས་བསྟན་འཕེལ་མཆོག་ནས།

སྤྱི་འཐུས་རྡོ་རིང་བསྟན་འཛིན་ཕུན་ཚོགས་ལགས།

སྤྱི་འཐུས་རྡོ་རིང་བསྟན་འཛིན་ཕུན་ཚོགས་ལགས་ནས།

དཔལ་ལྡན་ཚོགས་གཙོ་མཆོག དྲི་བ་དེའི་ལན་གསལ་པོ་བྱུང་མ་སོང་། ངས་དྲི་བ་ག་རེ་བསྐུལ་བ་ཡིན་ཟེར་ན། དེའི་ནང་འཕྲོག་རྒྱུའི་སྐད་ཆ་བཤད་ཡོད་མ་རེད། མ་འོངས་པར་ལོ་བཅོ་བརྒྱད་མ་ཟིན་པ་ཞིག་ལག་དེབ་ལྡང་ཁུ་བཟོ་དགོས་ཀྱི་ཡོད་ན། ལོ་བཅུ་བཞི་ཡིན་པའི་ཕྲུ་གུ་གཅིག ཕྱི་རྒྱལ་ལ་ལོ་བཅུ་བཞི་ཡན་ཆད་ཀྱི་ཕྲུ་གུ་རྣམས་ལས་ཀ་བྱེད་རྒྱུ་འགོ་བཙུགས་པ་དང་མི་ཚེའི་འགྲོ་སྟངས་བཟོ་རྒྱུ་འགོ་བཙུགས་ཀྱི་ཡོད་རེད། དེ་ཚོའི་གནས་སྟངས་ཀྱང་འགོ་འཛུགས་མདོག་ཁ་པོ་རེད། ལོ་བཅུ་བཞི་ཡིན་པའི་ཕྲུ་གུ་གཅིག་གིས་དོན་གཅོད་ལ་དེབ་ལྡང་ཁུ་བཟོ་དགོས་ཀྱི་འདུག་པར་རྒྱབ་གཉེར་སྤྲོད་རོགས་ཞེས་ལབ་པ་ཡིན་ན། དཔེར་ན། ཕྲུ་གུ་དེ་ལ་སྐབས་གཅིག་སུས་ལན་བསྐྱལ་བ་ཡིན་ནའང་རེད། བཀའ་ཤག་གིས་ཧ་གོ་ནའང་རེད། ཁྱེད་རང་གིས་གནས་སྟངས་དེ་འདྲ་ཞིག་བྱས་འདུག་གླ། གདམ་བྱ་འདེམས་བྱེད་ཀྱི་ཐོབ་ཐང་འཕྲོག་དགོས་ཀྱི་ཡོད་ན་ལག་དེབ་ལྡང་ཞུའི་གནད་སྟངས་དེར་སླེབས་ཀྱི་རེད་པླ། དེའི་སྐབས་སུ་ཁྱེད་རང་ལ་ལོ་ལྡའི་རིང་རྒྱབ་གཉེར་རག་གི་མ་རེད་ཟེར་བའི་སྐད་ཆ་དེ་ཆགས་ཀྱི་རེད་དམ་མ་རེད།

ཚོགས་གཙོ་མཁན་པོ་བསོད་ནམས་བསྟན་འཕེལ་མཆོག་ནས།

ཚོགས་ཆུང་གི་ཚོགས་གཙོ་སྤྱི་འཐུས་དགེ་བཤེས་ལྷ་རམས་པ་ཨ་ཀྲུག་ཚེ་བརྟན་ལགས།

སྤྱི་འཐུས་དགེ་བཤེས་ལྷ་རམས་པ་ཨ་ཀྲུག་ཚེ་བརྟན་ལགས་ནས།

དཔལ་ལྡན་ཚོགས་གཙོ་མཆོག གསལ་པོ་བྱུང་སོང་། ཁོང་གིས་ལོ་བཅུ་བཞི་ཅན་གྱི་ཕྲུ་གུས་གདམ་བྱ་འདེམས་བྱེད་ཀྱི་ཐོབ་ཐང་འཕྲོག་དགོས་པའི་ལས་ཀ་བྱས་ན། བཅོ་བརྒྱད་སྐབས་སུ་དེབ་ལྡང་ཁུ་ཟེར་བ་དེ་རེད། སྤྱིར་བཏང་ང་ཚོའི་སྒྲིག་

འཇུག་ནང་ལ་ཡིན་གཅིག་མིན་གཅིག་ལོ་བཅོ་བརྒྱད་མ་ལོན་བར་དུ་རང་བཙན་ལག་དེབ་བཟོ་མ་དགོས་པ་དེ་འདྲ་མ་རེད། རང་བཙན་ལག་དེབ་དེའི་སྟོན་ལ་བཟོས་བསྟད་ཀྱི་ཡོད་རེད། གདམ་བྱ་འདེམས་བྱེད་འཛོག་ཅར་བ་དེ་འོས་འཚེན་རྒྱའི་ཐོབ་ཐང་འཛོག་རྒྱུ་དེ་རེད་མ་གཏོགས། གདམ་བྱ་འདེམས་བྱེད་ཀྱི་ཐོབ་ཐང་འཛོགས་ཚར་བའི་མི་གཅིག་ལ་རང་བཙན་ལག་དེབ་མེད་དགོས་པ་དེ་འདྲ་རུ་ཉིད་ནས་མ་རེད། དས་གོང་དུ་ཞུས་པ་ལྟར་རང་བཙན་ལག་དེབ་དེ་བཙའ་ཐེམས་ཀྱིས་གཏན་ལ་ཕབ་བའི་ཡུལ་མིའི་འགན་དབང་ནང་དུ་གསལ་བ་ཞིག་ཡིན་ཙང་དེ་ལ་འབྲེལ་བ་ཆགས་ཀྱི་ཡོད་མ་རེད་ཞུ་རྒྱུ་ཡིན།

ཚོགས་གཙོ་མཁན་པོ་བསོད་ནམས་བསྟན་འཛིལ་མཆོག་ནས།

ཟླ་ཚོད་ ༡ཿ༣༠ བར་དུ་གྱང་ཆེགས་བར་གསེང་ཡིན།

ཚོགས་གཙོ་མཁན་པོ་བསོད་ནམས་བསྟན་འཛེལ་མཆོག་ནས།

དཔལ་ལྡན་བཀྲ་ཤིས་བདེ་ལེགས་དོན་གྱི་བརྟེན་པ་དང་པོའི་ཐོག་ལ་ཞེབས་བསྟད་ཡོད། བརྟེན་པ་དང་པོའི་མཚམས་ཀྱི་ལེའུ་གསུམ་པ། ཁོང་ཀྱི་རྒྱལ་དབང་སྤྱོད་བྱེད་ཀྱི་བརྟེན་པ་དང་པོའི་ཐོག་ལ་ཞེབས་བསྟད་ཡོད། བཀུར་འོས་སྤྱི་འཁྲུས་རྣམ་པ་ཚོས་གང་བསྟུས་བསྟུས་གསུང་རོགས་གནང་། ཏེ་ན་རང་གི་ཐོག་ནས་གང་བསྟུས་བསྟུས་གསུང་ན་གསལ་པོ་ཆགས་ཀྱི་རེད་བསམ་ཀྱི་འདུག འཕྲོས་ནས་མང་པོ་གསུངས་བསྟད་ན་དུས་ཚོད་འདི་ཉོག་ཅམ་རུ་ཆེན་པོ་འདུ་ཞིག་འདུག དེ་ཡིན་དུས་དགོངས་པ་བཞེས་རོགས་གནང་ཞུ་རྒྱ་ཡིན། སྤྱི་འཁྲུས་དགེ་བཤེས་ཨ་ཀྱོང་རིན་ཆེན་རྒྱལ་མཚན་ལགས།

སྤྱི་འཁྲུས་དགེ་བཤེས་ཨ་ཀྱོང་རིན་ཆེན་རྒྱལ་མཚན་ལགས་ནས།

དཔལ་ལྡན་ཚོགས་གཙོ་མཆོག དོན་ཚན་བརྒྱད་པའི་ནང་གསེས་ ༡༣ པའི་ཐོག་ལ་བྱེ་བ་ཞུ་རྒྱ་ཡིན། ང་ལྟ་འདིའི་ཐོག་ལ་བོད་མི་སུ་འབྲ་ཞིག་གིས་ཀྱང་མི་མང་གི་མདུན་སར་ཞེས་དེའི་ནང་ལ་འགོད་ཡོད་རེད་སྟེ། དེ་རིང་ཚོགས་ཆུང་གི་ཚོགས་གཙོས་བྱེ་བར་ལན་བཏོན་དུས། དེ་མི་མང་གི་མདུན་སར་མིན་པ་ཡིན་ནའང་། དཔེར་ན། མི་གཅིག་གིས་རྒྱལ་དར་མེ་ལ་བསྲེགས་པའམ་གང་ལྟར་རལ་བ་ལ་སོགས་པ་བྱང་བ་ཡིན་ན་ཉེས་ཆད་གཅིག་པ་ཡོད་པ་ལྟ་བུ་གསུངས་སོང་། གལ་ཏེ་དེ་ཡིན་པ་ཡིན་ན་མི་མང་གི་མདུན་སར་ཞེས་དམིགས་བསལ་དེར་འབྱུར་དུ་བཏོན་ནས་བྱེས་དགོས་པའི་རྒྱུ་མཚན་གང་རེད། དེ་གཅིག་དྲི་བ་ཞུ་རྒྱ་ཡིན། དེ་བཞིན་དེའི་ནང་ལ་རྒྱལ་དར་མེར་བསྲེགས་པའམ་བཅོག་པ་བཟོ་བ་ཞེས་འགོད་འདུག དཔེར་ན། བཅོག་པ་བཟོས་པ་ཟེར་ན་གང་འཚ་འདོན་བྱེད་ཀྱི་ཡོད་རེད། དེར་མ་མཚམས་དེ་འདྲ་ཞིག་ལ་བཅོག་པ་བཟོ་བ་ཟེར་དུས། ཡང་ན་བཅོག་པ་བཟོ་བ་ཟེར་ན་གང་འདྲ་ཞིག་ལ་ཟེར་ཀྱི་རེད། དེར་ཉེས་པ་འདྲ་ཆེན་པོ་རེད་འདུག་གླ། བྱས་ཙང་དེ་ཡིན་དུས་བཅོག་པ་བཟོ་བ་ཟེར་བའི་མ་མཚམས་བཅད་ཀྱི་ཚད་འདྲ་པོ་ཞིག་ཡོད་རེད་དམ་ཞེས་དེ་གཅིག་བཀའ་འདི་ཞུ་རྒྱ་ཡིན། དེ་གང་ནང་གཞིན་རྟོག་རྟོགས་ཟེར་ན་གང་ཞིག་ཡིན་ན། དེ་ཚོ་ཁོང་ཚོའི་ཐོག་ནས་ཀྱང་ཡིན་ཐུབ་ཀྱི་རེད། ཁོང་ཚོའི་ཐོག་ནས་ཀྱང་ཡིན་ཐུབ་ཀྱི་རེད། ཁོང་ཚོའི་ཐོག་ནས་ཀྱང་ཡིན་ཐུབ་ཀྱི་རེད། དེ་ཡིན་ན་ཁོང་ཚོའི་ཐོག་ནས་ཀྱང་ཡིན་ཐུབ་ཀྱི་རེད།

ཡང་ན་སྤྱི་འཐུས་དང་སྤེད་སྐྱོང་། ས་གནས་ཁག་གི་རང་བདེན་ཚོགས་ཆུང་དང་ས་གནས་འཐུས་ཚོགས་འདུ་ཡོ་དེ་འདུ་ཚུད་ཀྱི་ཡོད་རེད་དམ། ལོ་ལྟའི་རིང་གདམ་བྱ་འདེམས་བྱེད་ཀྱི་ཐོབ་ཐང་འཛིག་རྒྱུ་གསལ་ཡོ་ཞིག་བཟོ་རོགས་གནང་ཞེས་ཞུ་རྒྱུ་ཡིན།

ཚོགས་གཙོ་མཁན་ཡོ་བསོད་ནམས་བསྟན་འཛེལ་མཚོག་ནས།

ཚོགས་ཆུང་གི་ཚོགས་གཙོ་སྤྱི་འཐུས་དགེ་བཤེས་ལྷ་རམས་ཁ་ཤ་ཀློག་ཆེ་བརྟན་ལགས།

སྤྱི་འཐུས་དགེ་བཤེས་ལྷ་རམས་ཁ་ཤ་ཀློག་ཆེ་བརྟན་ལགས་ནས།

དེསལ་ལྷན་ཚོགས་གཙོ་མཚོག ཞོང་དུ་བཀྲ་ཤིས་སྤྱི་འཐུས་ཀྱིས་གསུངས་ཁ་དེ་དོན་ཚན་བརྒྱད་པའི་ནང་ཚན་ ༡༦ པར་མི་མང་གི་མདུན་སར་བོད་ཀྱི་རྒྱལ་དང་ཅིར་ཡང་རུང་ཁོ་མང་གི་མདུན་སར་བཀྲ་ཤིས་ཤོག་ཁ་དེ་ཐལ་ཆེར་ཞུ་སྟངས་ཆོར་བ་ཡིན་ན། གང་ལྟར་གནས་དབེན་པ་ཞིག་ནས་རྒྱལ་དང་ཀྱི་ཆེ་མཐོང་ལ་མི་གཏོད་པའི་ཐོག་ནས་མེད་པ་བཟོ་བ་དེ་ཚོའི་ཐུས་ལ་གོ་ཡི་མ་རེད་ཅེས་སྤྱིར་བཏང་དས་གསལ་བཤད་དེ་བྱས་པ་རེད། དེ་མ་གཏོགས་འདི་མི་མང་གི་མདུན་སར་རྒྱལ་དང་དང་རྒྱལ་ཁབ། དེ་བཞིན་མི་རིགས་ལ་ཁྱད་གསོད་རེད། རྒྱལ་དང་ལ་ཁྱད་གསོད་བྱས་ནས་མེར་སྐ་པ་བཟོ་བ་ཅེ་ཅ་ཡོད་ཀྱང་ཁོ་ཚོས་ཀྱང་ཁྱད་གསོད་བྱས་ནས་ཡོད་ཅེས་ཁས་བླངས་ཡོད་ཀྱི་ཡོད།

ཚོགས་གཙོ་མཁན་པོ་བསོད་ནམས་བསྟན་འཛེལ་མཆོག་ནས།

སྨྲི་འཐུས་དངོས་གྲུབ་རྩོ་རྗེ་ལགས།

སྨྲི་འཐུས་དངོས་གྲུབ་རྩོ་རྗེ་ལགས་ནས།

དཔལ་ལྡན་ཚོགས་གཙོ་མཆོག ལེའུ་གསུམ་པ། བོད་ཀྱི་རྒྱལ་དང་ལེད་སྤྱོད་བྱེད་སྐོགས་དང་འབྲེལ་ནས་ཞུ་རྒྱ་ཡིན། དོན་ཚན་བརྒྱད་པ། རྒྱལ་དང་སྤྲེང་འཛུགས་ཀྱི་ནང་གསེས་དང་པོར། བོད་ཀྱི་རྒྱལ་དང་ལ་གྱས་བཅི་དང་ཆེ་མཐོང་ལྡན་པའི་སྤྱོ་ནས་སྤྱི་སྐེར་ཀྱི་སྤྱིག་འཛུགས་དང་། སྤོབ་གྲྭ། མི་མང་སྡུས་ཀྱང་རྒྱལ་དང་སྤྲེང་འཛུགས་བྱེད་པར་དགག་བྱ་མེད་ཅེས་གསུང་གི་ཡོད་ཙད། རྒྱལ་ཁབ་མང་པོའི་ནང་ལ་ཞོགས་པ་རྒྱལ་དང་སྤྲེང་བ་དང་། དགོང་མོ་ཉི་མ་ནུབ་པའི་སྟོན་ལ་རྒྱལ་དང་མར་ཕབ་དགོས་པའི་ལམ་སྟོལ་ཞིག་ཡོད་པ་རེད། ང་ཚོ་བོད་རྒྱལ་ཁབ་ཆེན་པོའི་རྒྱལ་དང་འདི་སྤྲེང་འཛུགས་བྱེད་སྐབས་སུ་ཟད་དེ་བཙུགས་གཅིག་འཛོག་ཆུ་ཡིན་ནམ། དེར་དགོང་མོའི་དུས་ཚོད་ཅིག་བཀག་ནས་ཉི་མ་ནུབ་པའི་སྟོན་ལ་མར་ཕབ་གནང་ཆུ་ཞིག་ཡིན་ནམ། དེའི་ཐོག་ལ་དགོངས་པར་གཅེས་ཡོད་དམ། དེ་གཅིག་གསུང་རོགས་གནང་ཞུ་རྒྱ་ཡིན།

དེ་ནས་དོན་ཚན་བཅུ་པ། རྒྱལ་དང་སྐུ་ཟུང་ལ་འགེབས་པ་ཞེས་གསུངས་འདུག དེའི་སྐབས་ལ་བཀའ་ཁག་ནས་བཀའ་འཁོལ་ཞུ་དགོས་པ་ཞིག་འདུག གཞན་དག་འགྲིག་གི་ཡོད་ནའང་བཀའ་ཁག་ནས་བཀའ་འཁོལ་ཞུས་ཟེར་དུས། ང་ཚོ་ཆོས་སྲིད་ཟུང་འབྲེལ་སོང་ཙང་། འདས་སྤོངས་སུ་ཕྱིན་པ་དེས་ན། དྲང་ཞབས་ལྟ་བུ་དང་དེ་མིན་པའི་གནད་ཡོད་དེ་འདུ་སྤོ་བུ་འདས་སྤོངས་སུ་ཕྱིན་དུས། ང་ཚོས་ཆོས་སྲིད་ཟུང་འབྲེལ་ཞུས་ཏེ་ཡོད་པ་རེད། ཆེས་ཀྱི་ནང་ལ་ཆུ་ཚོད་ཉི་ཤུ་ཙ་བཞི་ནང་ལ་བཏོན་དགོས་པ་དེ་འདུ་འདུག དུས་ཚོད་ཐུང་ཟད་ཀྱི་ནང་དགོས་ཀྱི་ཡོད་པ་རེད་ཟེར་བའི་ཆེས་བབས་པ་ཡིན་ན། སྐབས་དེ་དུས་བཀའ་ཁག་ལ་བཀའ་འཁོལ་ཞུ་རྒྱ་དེ་ལས་སྐུ་ཡོར་ལམ་སང་རག་རྒྱུ་ཁག་པོ་རེད། བརྒྱད་རིམ་མང་པོ་ཞེག་འགྲིམ་དགོས་ཀྱི་ཡོད་པས་དེའི་བར་དུ་གང་འདུ་བྱེད་དགོས་ཀྱི་རེད། ཞུ་བ་ཙམ་གྱིས་ཆོག་པ་ཡིན་ནམ། ཡང་དེའི་བཀའ་འཁོལ་མ་ཐོན་གྱི་བར་དུ་སྟོས་བཏང་ནས་འདུག་མེ་བཞགདགོས་ཀྱི་ཡོད་ན། གང་འདུ་ཡིན་པ་དེ་གཅིག་གསུང་རོགས་གནང་ཞུ་རྒྱ་ཡིན།

ཚོགས་གཙོ་མཁན་པོ་བསོད་ནམས་བསྟན་འཛེལ་མཆོག་ནས།

ཚོགས་ཆུང་གི་ཚོགས་གཙོ་སྨྲི་འཐུས་དགེ་བཤེས་ལྷ་རམས་པ་ཨ་ཀུག་ཆེ་བཏུན་ལགས།

སྨྲི་འཐུས་དགེ་བཤེས་ལྷ་རམས་པ་ཨ་ཀུག་ཆེ་བཏུན་ལགས་ནས།

དཔལ་ལྡན་ཚོགས་གཙོ་མཆོག ད་ལྟ་བཀུར་འོས་སྨྲི་འཐུས་ཀྱིས་གསུངས་པ་ནང་བཞིན་རྒྱལ་དང་སྤྲེང་འཛུགས་ཀྱི་ཐོག་ལ་འཛམ་བུ་གླིང་གི་རྒྱལ་ཁབ་ཐལ་མོ་ཆེས་ཞོགས་པ་ཉི་མཚན་ཏ་དང་མཉམ་དུ་རྒྱལ་དང་ཡར་སྤྲེང་ག་དང་། དགོང་མོ་ས་རྩྭ་པ་དང་རྒྱལ་དང་མར་དཔོན་ཁག་ཡོད་ཙང་། ཁོ་ཚོས་ཀྱང་ཁོ་ཚོའི་ཐོག་ལ་ཡོད་པའི་ཁྲིམས་ཀྱི་ཐོག་ནས

དང་ལ་གྱས་བཅི་དང་ཆེ་མཐོང་ལྡན་བའི་སྒོ་ནས་སྤྱི་སྐེད་ཀྱི་སྒྲིག་འཛུགས་དང་། སྒོབ་གྲྭ། མི་མང་སྡུས་ཀྱང་རྒྱལ་དང་སྒྲིང་འཛུགས་བྱེད་ཆོག་པ་ཡིན་བས། གོང་དུ་ཞུས་པ་ནང་བཞིན་ང་ཚོས་གྱ་དོག་བའི་དབང་དུ་མ་བཏང་བ་བྱས། རིགས་གཅིག་ལ་དངོས་གནས་དང་གནས་རྒྱལ་ཞེན་ཆེན་པོས་རྒྱལ་དང་ལ་གྱས་ཞབས་ཡོད་བའི་ཐོག་ནས་རྒྱལ་དང་བསྒྲེངས་ཏེ་རྩ་རྒལ་ཕྱིན་པ་དེ་ཚོ་སྒྲིང་མི་ཆོག་བའི་ས་མཚམས་ཤེཔ་བཟུང་ཡོད་པ་རེད་མ་གཏོགས། ཡང་དེ་ཉིན་མཚན་གཅིག་གཉིས་རིང་བཞག་པ་ཡིན་ན། ང་ཚོས་དེང་གི་བྱས་ནས་ས་མཚམས་བཟུང་མེད་ཅེད་ན། གང་ལྟར་ང་ཚོའི་སྒྲུབ་བྱ་འདྲ་པོ་དེ་གཅིག་པ་ཡིན། དུ་ལྟའི་ཆ་ལ་བོད་ཀྱི་རྒྱལ་དང་དེ་འཛམ་བུ་གླིང་གི་ས་སྲོགས་གང་ནས་ཡིན་ནའང་མཐོང་དགོས་པ་གནད་འགག་ཅིག་ཆགས་བསྡད་ཡོད་ཙང་། དེ་འདྲའི་གུ་དོག་པོའི་ལག་ལེན་བྱེད་པ་ཡིན་ན་ཏོག་ཙམ་གནད་འགག་འབྱ་མཐོང་བ་ཡིན་ཙང་ང་ཚོས་དེའི་ཐོག་ལ་ཁ་གསལ་པོ་བཟོ་མེད་ཅེས་ཞུ་རྒྱུ་ཡིན།

དེ་ནས་སྐུ་ཟུང་ལ་འགེལས་པ་དེ་རེད། སྐུ་ཟུང་ལ་འགེལས་པ་འདི་སོ་སོ་ངོ་བདག་ཡིན་ནའང་རེད། གང་ལྟར་འདིའི་འབྲེལ་ཡོད་ཀྱིས་སྐུ་ཟུང་ཐོག་ལ་རྒྱལ་དང་འགེལས་ཆོག་པར་བཀའ་ཤག་ལ་སྣྲན་སེང་དེ་ཞུ་དགོས་ཀྱི་ཡོད་པ་རེད། དེའི་བཀའ་འཁོལ་མ་ཐོབ་ཀྱི་བར་དུ་འགེལས་རྒྱུ་ཡོད་མ་རེད། གལ་སྲིད་ཆེས་འཇུ་ཞིག་བབས་ནས་སྐུ་ཟུང་འཁྲེང་དགོས་པའི་གནས་སྐངས་ཆགས་པ་ཡིན་ན། བཀའ་འཁོལ་དེ་ཐོབ་མེད་པ་ཡིན་ཙང་། དེ་མ་གཏོགས་ང་ཚོས་དེ་ལ་བསམ་བློ་མང་པོ་བཏང་བ་ཡིན། བཀའ་ཤག་གི་བཀའ་འཁོལ་བཟོ་འདུ་ཞིག་མ་ཐོབ་ནས་སྐུ་འདུ་ཞིག་གིས་སྐུ་ཟུང་ལ་རྒྱལ་དང་དེ་འགེལས་རྒྱང་བྱས་པ་ཡིན་ན། བར་མཚམས་ཤེག་ལ་རྒྱལ་དང་དེ་ཞེ་ས་འདུ་མ་ཞུ་བ་ཡིན་ན་སེམས་ཅན་གཞན་གྱི་རྒྱབ་ལ་བཀབ་ཡོང་བའི་ཉེན་ཁ་འདུག བྱས་ཙང་དེ་འདུ་ཡིན་དུས་ང་ཚོས་དེ་ལ་འཇོན་ས་ཞིག་དགོས་ཀྱི་འདུག དེ་དགོས་དུས་ཡག་ཤོས་འདུ་ཡོ་འདི་བཀའ་ཤག་གི་བཀའ་འཁོལ་ཞིག་ཐོབ་པ་ཡིན་ན། བཀའ་ཤག་གི་ངོས་ནས་ཚི་དེ་འོས་པ་འདུག་མིན་བསྟེ་ཡི་རེད་སྟ། རྣད་དེ་གང་བྱུང་མང་བྱུང་ལ་མ་འགེལས་པའི་ས་མཚམས་དེ་བཟུང་བ་ཡིན། ས་མཚམས་དེ་ཟིན་ཚར་བའི་རྗེས་ལ། ཁྲིམས་ཤེག་བཞག་ཡོང་དུས་སྒྲུབ་བྱ་ཡོད་པའི་མཐུག་ལ་དགག་བྱ་ཞིག་ཀྱང་རང་ཞིན་གྱིས་སྒེབས་ཡོང་གི་རེད། དེ་ཡིན་དུས་གང་སྟེང་བཀའ་ཤག་གི་བཀའ་འཁོལ་མ་ཐོབ་པའི་གོང་དུ་མཛད་གཅོ་ལས་ཟུར་ཟུད་གཞན་སུ་ཞིག་ལ་འགེལས་མི་ཆོག་པ་དེ་ང་ཚོའི་བསམ་བློ་འདི་ཡིན་ཞུ་རྒྱུ་ཡིན།

ཚོགས་གཅོ་མཁན་ཡོ་བསོད་ནམས་བསྟན་འཛེལ་མཆོག་ནས།

ད་ལྟ་འདིར་མཚན་ཐོ་ཞུས་ཟིན་པ་སྤྱི་འཐུས་ ༤ ཡོད། དེའི་རྗེས་ལ་གོ་སྐབས་འབྱལ་རྒྱུ་མིན། སྤྱི་འཐུས་ཚོས་འཛེལ་ཐུབ་བསྟན་ལགས།

སྤྱི་འཐུས་ཚོས་འཛེལ་ཐུབ་བསྟན་ལགས་ནས།

དཔལ་ལྡན་ཚོགས་གཅོ་མཆོག ངའི་ཏྲི་བ་འདི་ལེའུ་གསུམ་པའི་དོན་ཚན་དགུ་པ་རྒྱལ་དང་ཟེད་པབ་ཀྱི་སྐོར་ལ་ཡིན། རྒྱལ་དང་ཟེད་པབ་ཀྱི་སྐུ་ངན་གྱས་འདུད་རེད་ལ་ངའི་ནང་ཚན་ཞིག་ཡོད་ཀྱང་། དཔལ་ལྡན་ཁྲིམས་ཞེབ་པ་ཚོས་ཀྱང་ཁོ་ཚོའི་ཐོག་ནས་ཀྱང་ཁ་ཆེ་བ་དང་། དཔལ་ལྡན་བོད་ཀི་མང་སྤྱི་འཐུས་ཚོགས་གཅོ། དཔལ་ལྡན་སྲིད་སྐྱོང་བཅས་འགོད་འདུག འོན་ཀང་ང་དང་ཚོའི་རྒྱལ་དང་ཀྱི་བཟོ་དབྱེབས་དང་ཁ་མཉེག

འབྲེལ་བ་ཡོད་བསྡད་པ་ཞིག་ཆགས་འདུག དེ་ཡིན་དུས་ང་རང་ཚོ་བོད་བརྒྱུད་ནང་བསྟན་གྱི་བསྟན་བདག་དབུ་འཛིན་ཡོད་པ་རེད། དཔེར་ན། ཁོང་རྣམ་པ་མྱ་ངན་གྱི་འདས་ཚུལ་བསྟན་པའི་སྐབས་སུ་རྒྱལ་དར་ཕྱེད་ཕབ་དེ་འདྲ་ཡོང་གི་རེད་དང་མ་རེད། ཡང་དེ་དུས་སྐབས་མཚམས་ལ་བསྟན་བདག་བླ་ཆེན་ཚོས་བཀའ་ཤག་ལ་དགོངས་པ་ཞུ་དགོས་པ་དེ་རན་པོ་མེད་བསྡད་པ་འདྲ་ཞིག་མཐོང་སོང་། དེའི་སྐོར་ལ་དམིགས་བསལ་གྱི་གསལ་ཁ་གང་ཡོད་ན་ཞུ་རྒྱུ་ཡིན།

ཚོགས་གཙོ་མཁན་པོ་བསོད་ནམས་བསྟན་འཕེལ་མཆོག་ནས།

ཚོགས་ཆུང་གི་ཚོགས་གཙོ་སྤྱི་འཐུས་དགེ་བཤེས་ལྷ་རམས་པ་ཨ་ཀྲུག་ཚེ་བརྟན་ལགས།

སྤྱི་འཐུས་དགེ་བཤེས་ལྷ་རམས་པ་ཨ་ཀྲུག་ཚེ་བརྟན་ལགས་ནས།

དཔལ་ལྡན་ཚོགས་གཙོ་མཆོག ད་ལྟ་ང་ཚོའི་ཚོགས་ཆུང་གི་ངོས་ནས་རྒྱལ་དར་ཕྱེད་ཕབ་འདི་མང་གཙོའི་ཀ་བ་གསུམ་གྱི་མཛད་གཙོ་རྣམ་པ་གསུམ་པོ་འདི་ལྟར་ཁ་གསལ་པོ་བྱས་ནས་བཞག་ཡོད། དེ་ལས་གཞན་པ་དེའི་འོག་གི་དོན་ཚན་གཉིས་པའི་ནང་ལ། གནད་དོན་དེ་འདྲ་ལ་དགོས་གལ་ཆེན་པོར་གཟིགས་ནས་བཀའ་ཤག་གིས་རྒྱལ་དར་ཕྱེད་ཕབ་བྱེད་དགོས་ཀྱི་རེད་ཟེར་བའི་བཀོད་ཁྱབ་ཕེབས་པ་ཡིན་ན། ལམ་ག་འདི་དེའི་ཐོག་ལ་བཞག་ཡོད། གཞི་རྩའི་བཀུར་འོས་སྤྱི་འཐུས་ཀྱིས་གསུངས་པ་ནང་བཞིན། བསྟན་བདག་བླ་ཆེན་རྣམ་པ་དང་དེ་འདྲ་ལའང་ང་ཚོས་བསམ་བློ་མ་བཏང་བ་གང་ཡང་མིན། རེད་དེ། ཡིན་ནའང་གང་ལྟར་ས་མཚམས་འདྲ་པོ་འདི་དམིགས་བསལ་མེད་པའི་ཐོག་ནས་བཀའ་ཤག་གི་བཀོད་ཁྱབ་ཅིག་གི་ཐོག་ནས་ཡོང་ཆོག་པའི་ལམ་ག་དེ་བཟོས་ཡོད་ཅེས་ཞུ་རྒྱུ་ཡིན།

ཚོགས་གཙོ་མཁན་པོ་བསོད་ནམས་བསྟན་འཕེལ་མཆོག་ནས།

སྤྱི་འཐུས་ཀུན་དགའ་བསོད་སྟོབས་ལགས།

སྤྱི་འཐུས་ཀུན་དགའ་བསོད་སྟོབས་ལགས་ནས།

དཔལ་ལྡན་ཚོགས་གཙོ་མཆོག ལེའུ་གསུམ་པའི་དོན་ཚན་བཅུ་པའི་ནང་གསེས་གཉིས་པའི་ཐོག་ལ་དོགས་འདྲི་ཞུ་རྒྱུར། མཛད་གཙོ་ལས་ཟུར་ལས་གཞན་བོད་རྒྱལ་ཁབ་དང་། མི་རིགས། རྩ་དོན་འཐབ་རྩོད་ལ་མཛད་རྗེས་བླ་མེད་བཞག་པའི་མི་སྣ་སྐུ་གཤེགས་ཚེ་སྐུ་ཕུང་ལ་བོད་ཀྱི་རྒྱལ་དར་འགེབས་ཆོག འོན་ཀྱང་བཀའ་ཤག་ལ་སྙན་སེང་གིས་བཀའ་ཁྲོལ་ཐོབ་ན་ལས་དེ་མིན་སྐུ་ཕུང་གང་བྱུང་ལ་བོད་ཀྱི་རྒྱལ་དར་འགེབས་མི་ཆོག་ཅེས་པ་དེར་དོགས་འདྲི་ཞུ་རྒྱུར། ཕྱི་མི་དང་ནང་མིའི་ཁྱད་པར་ཡོད་རེད་མ་རེད། ང་ཚོ་བོད་མི་གཅིག་པུ་ལ་གོ་ཡི་རེད་དམ། ཡང་ན་ཚང་མ་སྤྱི་ཡོངས་ལ་དེ་གོ་དགོས་ཀྱི་རེད་དམ། དཔེར་ན། རྒྱ་གར་ལྟ་བུ་ང་ཚོར་རྒྱབ་སྐྱོར་བྱེད་མཁན། དཔེར་ན་མི་དེ་དཔེ་གལ་ཆེན་པོ་རེད་ཟེར་ནས་ཨ་རུ་ནཱ་ཅལ་གྱི་སྤྱི་ཁྱབ་བློན་ཆེན་འདྲ་པོ་ཞིག་ཡིན་ན་ག་གེ་མོ་ཞིག བོད་མི་ཞིག་འདས་གྲོངས་སུ་ཕྱིན་པ་འདིར་ཕེབས་ཡོང་བའི་སྐབས་སུ། དཔལ་ལྡན་ཚོགས་གཙོ་མཆོག Thodi der ruk, Thodi der ruk ཏོག་ཙམ་སྒུག ཏོག་ཙམ་སྒུག་ཅེས་དེ་ཡར་

བཀའ་ཤག་ལ་བཀའ་ཁྲོལ་ཞུ་དགོས་པ་རེད་དམ། ཏོག་ཙམ་བཞག་ཟེར་དགོས་རེད་དམ། ཡང་ན་འདི་བོད་མི་གཅིག་བྱུ་ལ་གོ་དགོས་པ་རེད་དམ། ཕྱི་མི་དང་ནང་མི་ཚང་མ་ལ་གོ་ཡི་རེད་དམ་ཞེས་འདི་ཞུ་ཡིན།

ཚོགས་གཙོ་མཁན་པོ་བསོད་ནམས་བསྟན་འཛེལ་མཆོག་ནས།

ཚོགས་ཆུང་གི་ཚོགས་གཙོ་སྤྱི་འཐུས་དགེ་བཤེས་ལྷ་རམས་པ་ཨ་ཀུག་ཆེ་བརྟན་ལགས།

སྤྱི་འཐུས་དགེ་བཤེས་ལྷ་རམས་པ་ཨ་ཀུག་ཆེ་བརྟན་ལགས་ནས།

དཔལ་ལྡན་ཚོགས་གཙོ་མཆོག ང་ཚོས་རྒྱལ་དང་སྐུ་ཟུང་ལ་འགེངས་པ་དེ་མཇད་གཙོ་ལས་ཟུར་རྣམ་པ་ལ་འགེངས་རྒྱུ་གཅིག་དང་། དེ་མ་ཡིན་པ་ས་མཚམས་འདྲ་པོ་དེ་གོང་གི་བཀུར་འོས་སྤྱི་འཐུས་ཀྱིས་དཔེ་མཚོན་གཅིག་གསུངས་པ་རེད། དེ་འདྲ་བའི་མི་རེ་རེའི་དཔེ་མཚོན་རེ་རེའི་མིང་དེ་ང་ཚོས་འདིའི་ནང་ལ་ས་མཚམས་འདྲ་ཞིག་འཛིན་སྐྱངས་ཤེས་མ་སོང་། དེ་མ་ཤེས་པ་ཡིན་ཙང་གོང་དུ་ལན་དེའང་ཡང་ས་ཡང་ས་ཟུལ་ཚར་བ་ཡིན། གང་ཡིན་ཟེར་ན། དེ་བཀའ་ཤག་གི་བཀའ་འཁྲོལ་ཀྱི་ཐོག་ནས། གང་ལྟར་དེར་དགོས་མཁོ་ཞིག་གཟིགས་ནས་བཀའ་ཤག་ལ་བཀའ་ཁྲོལ་ཞུ་ཡི་རེད་ལྟ། མི་བྱེད་མཚད་ཐབས་ཅད་ལ་ཞུ་ཡི་མ་རེད་ལྟ། དེར་གནད་འགག་ཅིག་གཟིགས་པའི་རྗེས་སུ་བཀའ་ཤག་ལ་བཀའ་འཁྲོལ་ཞུས་ཏེ་ཡོང་རྒྱུ་ཞིག་རེད་མ་གཏོགས་གཞན་ང་ཚོས་མི་རེ་རེ་ནས་ངོས་འཛིན་བྱེད་རྒྱུའི་ལམ་གཏེ་ཤེས་མ་སོང་ཞེས་ཞུ་ཡིན།

ཚོགས་གཙོ་མཁན་པོ་བསོད་ནམས་བསྟན་འཛེལ་མཆོག་ནས།

སྤྱི་འཐུས་བསྟན་པ་ཡང་འཛེལ་ལགས།

སྤྱི་འཐུས་བསྟན་པ་ཡང་འཛེལ་ལགས་ནས།

དཔལ་ལྡན་ཚོགས་གཙོ་མཆོག ཏེ་ན་གཅིག་ཞུ་རྒྱུ་འདི་བོད་ཀྱི་རྒྱལ་དང་བེད་སྤྱོད་གཏོང་ཐོག་ལས་རྒྱལ་གཅིག་ཏུ་ཟད་ཀྱི་མིན། བོད་ཀྱི་ཡུལ་གཅིག་ཏུ་ཟད་ཀྱི་མིན་པ་ཞིག་ཀའི་ནང་དུ་སོགས་སྐུ་འདི་སྐེནས་ཀྱི་འདུག སྤྱིར་བཏང་ནས་རྒྱུན་སྤྱིག་གཞིའི་ནང་ལ་སོགས་སྐུ་དེ་ཡིན་གཅིག་མིན་གཅིག་མེད་པ་བྱེད་དགོས་ཀྱི་ཡོད་པ་རེད་མ་གཏོགས། སོགས་སྐུ་དེ་ལག་ལེན་བསྟར་དུས་གང་འབྱུང་འཕྲལ་བཤད་རྒྱག་དགོས་ཀྱི་རེད། མདོག་དབྱིབས་སོགས་རྣར་དུས་སོགས་སྐུའི་ནང་ལ་གི་རེ་ཡོད་པ་རེད། རྟོག་རྟེས་གཏོང་བ་སོགས་ཞེས་སོགས་སྐུ་རེར་བ་འདི་གི་བར་འཁྱིད་འབྱུང་ཞེས་ཡིན་ལྟ། ཁོ་ཚོས་ཀྱང་ཁོ་ཚོའི་ཐོག་ནས་ཀྱང་ཁོ་ཚོའི་ཐོག་ནས་ཀྱང་ཁོ་ཚོ་ཡི

འཁྲིལ་བཤད་གསལ་པོ་ཞེ་པོ་ཞིག་གནང་འདུག “དྲག་མཚོན་རྩ་རྡེའི་མདུང་གིས་མཐོན་པོར་བཏེགས་པ་ནི། མངོན་སྤྱོད་ལས་རྣམ་འགྱུར་སྒོག་བཞིན་འཚུག་པའི་ལྟ་སྡུང་ས་དང་བར་སྣང་གི་ཁྲོན་གང་བས་བོད་ཀྱི་ཆོས་སྲིད་རྒྱ་ཁྱེ་སྐྱོང་བའི་བརྡལོ།” ཞེས་དེ་འདྲ་ཞིག་འཁྲིལ་བཤད་བརྒྱབ་འདུག་སྟེ། ༼གོང་ས་སྐུ་ཟེང་བཅུ་གསུམ་པའི་བཀའ་ཡིས་བཅད་པ་གནང་བཞག་པའི་ཆོག་ཅིག་རེད། དེ་གནང་བཞིན་ད་རེས་རྒྱལ་དང་ཀྱི་ཐོག་ལ་ཆོར་བུ་མེ་འབར་དེ་ལ་འཁྲིལ་བཤད་ཅིག་བརྒྱབ་ཡོང་དུས། དེའི་ནང་ལ་༼གོང་ས་སྐུ་ཟེང་བཅུ་གསུམ་པས་ཆོར་བུ་མེ་འབར་དེ་སེ་ཏྲེ་གཉིས་ཀྱིས་གལ་ཆེན་པོས་ཡང་བཏེགས་པའི་རྒྱུ་མཚན་ནི། ལྷ་ཆོས་དགེ་བ་བཅུ་དང་མི་ཆོས་གཙང་མ་བཅུ་བྱུག་གི་ཁྱིམས་ལ་དབེ་མི་སྲིད་པའི་གཅེས་པར་འཛིན་མཁན་གྱི་བོད་གངས་ཅན་པ་དེ་ཆོར་བུ་བཞིན་དུ་གཅེས་པར་འཛིན་པའི་མཆོན་རྟགས་ཡིན་ཞེས་དེ་འདྲ་ཞིག་གསུངས་འདུག དེ་ད་རེས་ཆོགས་ཆུང་གིས་མ་དགོས་པའི་རྒྱུ་མཚན་གང་གཟིགས་ཡིན་ན། དེ་མཐོང་རྒྱུ་མི་འདུག ལྷ་ཆོས་དགེ་བ་བཅུ་དང་མི་ཆོས་གཙང་མ་བཅུ་བྱུག་དེ་མར་ལེན་ནས་གོང་ད་འཁྲིལ་བཤད་གཞན་ཞིག་བརྒྱབ་སོང་། དེ་གང་རེད་ཅེས་དྲི་བ་གཅིག་འདི་ཚགས་ཀྱི་འདུག

དེ་ནས་དོན་ཚན་དགུ་པ་རྒྱལ་དང་ཟྭེད་པས་ཀྱི་ནང་གསེས་ ༣ པའི་ཁ་པར། རང་བྱུང་གནོད་འཚེ་སོགས་འཆེ་སྐྱོན་ཚབས་ཆེན་གྱི་དོན་རྒྱན་རིགས་བྱུང་ཚེ་ཟེར་བ་ཞིག་འདུག རང་བྱུང་གནོད་འཚེ་དེ་གང་དུ་བྱུང་བ་ཡིན་ནའང་ཚང་མ་ལ་རྒྱལ་དང་པབ་རྒྱ་རེད་དམ། དཔེར་ན། རྒྱ་ནག་ལ་རང་བྱུང་གནོད་འཚེ་འབྱུང་སྐབས་ང་ཚོས་རྒྱལ་དང་པབ་དགོས་ཀྱི་རེད་དམ། འཛམ་བུ་གླིང་གི་ནང་ལ་རང་བྱུང་གནོད་འཚེ་གང་ཞིག་བྱུང་ཚད་མང་ང་ཚོས་རྒྱལ་དང་པབ་ནས་སྡོད་རྒྱུ་རེད་དམ། དེ་ཁུ་རྒྱ་གཅིག་ཚགས་ཀྱི་འདུག

དེ་གནང་བཞིན་རྒྱལ་དང་གྱི་སེ་ཏྲེ་མ་འཁྲིག་པ་གང་ཡང་མི་འདུག་བསམ་གྱི་འདུག སེ་ཏྲེ་ཡག་ཐག་ཆོད་ཅིག་བྱེས་འདུག གང་ལྟར་དེ་ཀོ་སྒྲ་ཏར་གྱིས་བྱེས་ཡོད་ནའང་སུས་བྱེས་ཡོད་ནའང་། སེ་ཏྲེ་ལ་ཟེར་རྒྱ་གང་ཡང་མི་འདུག འོན་ཀྱང་ཅི་ཞེ་ན་ཁོ་རང་ཚུ་ཡི་ཐོག་ནས་སྐབས་ཤིག་ལ་ཁོ་རང་ཚུ་ཡི་ཐོག་ནས་སྐབས་ཤིག་ལ་ཁོ་རང་ཚུ་ཡི་ཐོག་ནས

སྨྱེ་འཕྲས་དགེ་བཤེས་ལྷ་རམས་པ་ཙ་ཀྱག་ཚེ་བརྟན་ལགས་ནས།

དཔལ་ལྡན་ཚོགས་གཙོ་མཆོག དཀྱ་བཀྲད་འོས་སྨྱེ་འཕྲས་ཁོང་གིས་དོན་ཚན་བཅུ་གཉིས་པ་དང་བཅུ་གསུམ་པའི་ནང་སོགས་སྐུ་གསུངས་པ་དེ་རེད། སྨྱེར་བཏང་དོན་ཚན་བཅུ་གཉིས་པའི་སོགས་སྐུ་དེ། མདོག་དབྱིབས་སོགས་ཁྱིམས་སྐྱིག་དགོངས་དོན་དང་མི་མཐུན་པ་ཟེར་དུས། མདོག་དང་། དབྱིབས། དེ་མོ་བཅས་པ་རྒྱལ་དང་གྱི་སྐང་ལ་ཁྱིམས་སྐྱིག་གིས་གཏན་ལ་ཕབ་པའི་མདོག་དང་དབྱིབས་ལས་གཞན་པ་ཚ་ཚང་སོགས་སྐུ་འདིའི་ནང་ལ་ཚུད་བསྡུད་ཡོད་པ་ཞེག་ལ་ང་ཚོས་གོ་སྟོད་ཀྱི་ཡོད་པ་རེད། ཡིན་ནའང་ཁྱིམས་སྐྱིག་ནང་ལ་སོགས་སྐུ་མང་པོ་བཅུག་ན་མ་འཛིག་པ་ཞེག་དགོངས་པ་ཡིན་ན། བརྗོད་པ་གཉིས་པའི་ཐོག་ལ་དགོངས་པ་བཞེས་རོགས་གནང་ཞེས་ཞུ་རྒྱུ་ཡིན། ང་ཚོ་ཚོགས་ཆུང་གི་ངོས་ནས་ཁྱིམས་སྐྱིག་གིས་གཏན་ལ་ཕབ་པའི་མདོག་དང་དབྱིབས་ལས་གཞན་པའི་རི་མོ་ཆ་ཚང་སོགས་སྐྱའི་ནང་དུ་ཡོད་པ་གཅིག་ལ་གོ་སྟོད་ཀྱི་ཡོད་པ་རེད། དོན་ཚན་བཅུ་གསུམ་པའི་ནང་ལ་གོང་དུ་ངས་སོགས་སྐྱའི་འགྲེལ་བཤད་ཁ་ཤས་ཤིག་ཞུས་ཚར་བ་ཡིན་པས་དེས་འཕྲས་པ་ཞེག་གནང་རོགས་ཞུ།

དེ་ནས་རྒྱལ་དང་གྱི་རྩེ་ལ་མདུང་ཟེར་བ་དེ་རེད། རྒྱལ་དང་གྱི་རྩེ་ལ་མདུང་བྱས་པ་ཡོད་མ་རེད། རྒྱལ་དང་གྱི་དང་ཤེང་གི་རྩེ་ལ་མདུང་རྩེ་གསུམ་དང་། ཡང་ན་དུང་རྩེ་ཞེག་ཡོད་པ་རེད། རྒྱལ་དང་གྱི་རྩེ་ལ་དུང་ཞེག་བཞག་ན་དེ་ཡར་རིང་པོ་ཞེ་པོ་ཆགས་འགྲོ་ཡི་རེད་ལྟ། དེ་ལ་གོང་ས་སྐུ་ཟེང་བཅུ་གསུམ་པ་ཆེན་པོས་གཏན་ལ་ཕབ་པའི་སྐབས་སུ་ཡོད་པ་དེ་བདེན་པ་རེད། ཡིན་ན་ཡང་ལ་གོང་ས་སྐུ་ཟེང་བཅུ་གསུམ་པས་གཏན་ལ་ཕབ་པའི་སྐབས་སུ་དེ་དམག་དང་རེད། དམག་དང་ཆ་ཚང་གི་དང་ཆའི་རྩེ་ལ་མདུང་གི་རྩེ་མོ་དང་། མདུང་རྩེ་གསུམ། མདུང་རྩེ་གཅིག་དེ་འདུ་ཡོང་བའི་རྣམ་གཞག་དང་དེའི་འགྲེལ་བཤད་དང་བཅས་པ་ཆ་ཚང་ཞེག་འདུག ཕྱེས་སུ་དེ་ང་ཚོའི་རྒྱལ་དང་གྱི་ངོ་གོང་བསྡུར་ཡོང་དུས། འཛམ་གླིང་གི་རྒྱལ་དང་ཡོངས་རྫོགས་ཀྱི་རྩེ་ལ་མདུང་བཞག་པ་དེ་འདུ་མི་འདུག་ལ། ང་ཚོས་ཀྱང་ད་ལྟ་བར་དུ་ལམ་ལུགས་སྲོལ་གྱི་ནང་ནས་རྒྱལ་དང་གྱི་རྩེ་ལ་དུང་བཞག་པ་འདི་མི་འདུག་ དེ་ག་ནང་བཞེན་པའི་བོད་གཞུང་རྩྭིས་གང་གྱིས་རྒྱལ་དང་འཁྲེལ་ཡོང་བ་དེའི་རྩེ་ལ་མདུང་བཞག་པ་དེ་ཚོའི་གྲས་ཡིན། སྨྱེར་བཏང་བོད་གཞུང་རྩྭིས་གང་གྱི་ངུ་སྤྲིག་འདུ་ཡོང་སྐངས་དེ་ཚོའི་གྲས་དེ་དྲང་བོར་བཤད་ན། སྲོན་མ་ང་ཚོའི་དམག་གི་འགྲོ་སྐངས་ཤེག་རེད་འདུག སྲོན་མ་ཡིན་ན་གཞུང་གི་རྩྭིས་གང་གྱི་ངུ་སྤྲིག་འདུ་ཡོང་སྐངས་དེ་ཚོའི་གྲས་དེ་རྒྱལ་དང་གྱི་རྩེ་ལ་མདུང་བཞག་པ་འདི་ཡིན་ནའང་ཁྱིམས་སྐྱིག་ལ་ཁྱད་པར་ཅི་ཞིག་ཡོད་པ་ཞེག་ཡོད་ན་ཞུ་རྒྱུ་ཡིན།

དེ་ནས་གཞན་ཞིག་ལ་ཙརྒྱལ་བ་སྐུ་ཟེང་བཅུ་གསུམ་པས་ལྷ་ཚོས་དགེ་བ་བཅུ་དང་མི་ཚོས་གཙང་མ་བཅུ་བྱུག་དེ་རྣོན་བུ་ཆེ་འབངས་ལ་ངོས་འཛིན་བྱས་འདུག་ཅེས་གསུངས་སོང་། ང་ཚོས་དེ་ལ་ངོས་འཛིན་བྱས་པ་ཞིག་མཐོང་མ་སོང་། རྣོན་བུ་དགའ་འཁྱེལ་གྱི་ནང་ལ་ཚོན་ཁ་དམར་མདོག་གཉིས་ཡོད་པ་འདི། སྨྱེར་བཏང་འབྲེལ་བཤད་འདི་ལྷ་ཚོས་དགེ་བ་བཅུ་དང་མི་ཚོས་གཙང་མ་བཅུ་བྱུག་གི་འབྲེལ་བཤད་ཤེག་རེད་དེ་ཚོ་ཞེས་བྱུ་ཞེ་འབངས་ལ་ངོས་འཛིན་བྱས་པ་ཞིག་མཐོང་མ་སོང་། ང་ཚོས་དེ་ལ་ངོས་འཛིན་བྱས་པ་ཞིག་མཐོང་མ་སོང་། རྣོན་བུ་དགའ་འཁྱེལ་ལ་གོང་དུ་སྨིན་པའི་ལེའུ་ནང་ལ་དྲི་བ་དེད་རེད། བྱས་ཙང་དེ་ཡིན་དུས་དེའི་ནང་ལ་རྣོན་བུ་དགའ་འཁྱེལ་ལ་ལྷ་ཚོས་དགེ་བ་བཅུ་དང་མི་ཚོས་གཙང་མ་བཅུ་བྱུག་གི་དང་ཁྱིམས་སྡུང་སྐངས་ཀྱི་ཐོག་

ནས་འཛེལ་བཤད་འདི་བརྒྱབ་ཡོད། དེ་ནས་ནོར་བུ་མེ་འབར་གསུམ་གྱི་ཚོན་མདོག་དེ་གཉར་རང་རེད། ལོ་རྒྱས་དང་རྒྱལ་དང་གྱི་འཛེལ་བཤད་སྐ་ཁ་མང་པོ་ཞེག་འདུག དེ་དག་གི་རྩོམ་པ་པོ་གསལ་གྱི་མི་འདུག དེའི་འཛེལ་བཤད་ཀྱི་ནང་དུ། སྤྱིར་བཏང་ངཚོས་རིགས་གསུམ་མཚོན་པོ་དེ་བཞག་ཡོང་བའི་སྐབས་སུ་དཀྱིལ་ལ་ག་རེ་ཡིན་ནའང་བཞག་ན་བཞག་གི་འདུག་སྟེ། ད་ལྟ་ང་ཚོའི་རྒྱལ་དང་གྱི་དཀྱིལ་ལ་སྤྱན་རས་གཟིགས་བཞག་པ་འདི་སྤྱན་རས་གཟིགས་ཀྱི་གདུལ་བྱ་ཡིན་པའི་འཛེལ་བཤད་ཆ་ཚང་ཞིག་ང་ཚོས་མཇལ་སོང་། དེ་རྒྱལ་དང་གྱི་འཛེལ་བཤད་ནང་ལ་མཇལ་སོང་། རྒྱལ་དང་གྱི་འཛེལ་བཤད་ཁཤས་ཀྱི་ནང་ལ་དཀོན་མཆོག་གསུམ་གཙུག་ཏུ་བཀུར་བ་རེད་ཟེར་བའི་ཚིག་བསྡུས་བསྡུས་ཤིག་འདུག ང་ཚོས་བསམ་བློ་མང་པོ་བཏང་ཡོད་པ་རེད། རེགས་གསུམ་མཚོན་པོ་ལ་གཅིག་མཚོན་དགོས་ཀྱི་འདུག་ལ་དཀོན་མཆོག་གསུམ་ཡང་གཅིག་མཚོན་དགོས་ཀྱི་འདུག དེ་འཛེལ་བཤད་ཆ་ཚང་ལ་བསྡུས་ཡོང་དུས། དཀོན་མཆོག་གསུམ་འདི་རེགས་གསུམ་གཅིག་བསྡུས་ཀྱི་ངོ་བོ་ཡིན་ཙང་དེ་ཡང་མ་འགྲིག་པ་མི་འདུག་བསམ་པའི་ཐོག་ནས་ང་ཚོས་ད་ལྟ་འཆར་འབྱལ་ཞུས་བཞག་པ་དེ་ག་རང་ཡིན་མ་གཏོགས། གཞན་འཛེལ་བཤད་དེ་ལ་རེགས་མི་འཐུ་བ་ཁཤས་ཤིག་ཡོང་གི་འདུག་ཅེས་དེ་གཅིག་ཡིན།

དེ་ནས་རྒྱལ་དང་ཕྱེད་ཐབ་ཟེར་བའི་ཐོག་ལ་ཁོང་གིས་བཀའ་འདྲི་ཞིག་གནང་སོང་། དེ་རང་བྱུང་གནོད་འཚེ་སྐོར་ལ་རེད་འདུག རང་བྱུང་གནོད་འཚེ་ཟེར་བ་འདི་རྒྱ་མི་གྱང་ཁྲན་ལ་རང་བྱུང་གནོད་འཚེ་བྱུང་ན་ང་ཚོས་རྒྱལ་དང་ཐབ་དགོས་པ་དང་དེ་འདྲ་ཞིག་བཀའ་ཤག་གིས་གནང་གི་རེད་བསམ་གྱི་མི་འདུག གང་རེད་ཟེར་ན། དོན་ཚན་དགུ་པའི་ནང་གསེས་གཉིས་བཅུ། གཤམ་གསལ་དོན་གནད་ཁག་ལ་བཀའ་ཤག་གིས་བཀོད་ཁྲབ་ནས་བྱུང་ལ་དབུས་དང་ས་གནས་ཁག་གིས་རྒྱལ་དང་ཕྱེད་ཐབ་ཀྱིས་སྤུ་ངན་གྱས་འདུད་ཞུ་དགོས། ཞེས་འདི་བཀའ་ཤག་གིས་བབ་གཟིགས་གནང་ནས། དེས་ཚ་བཞག་ན། ན་ཞིང་མངའ་རིས་ཐོག་ལ་ས་ཡོམ་གྱི་གོང་ཆགས་བྱུང་བ་དང་། སྐྱེ་རྒྱ་མདོ་ལ་ས་ཡོམ་གྱི་གོང་ཆགས་བྱུང་བ་ལྟ་བུ་ངཚོ་ཚོགས་ཆུང་གི་མིག་ལ་ཤར་བ་དེ་འཇུག་ཞིག་ཡིན། དེ་ལྟ་བུ་དང་ཐོག་མཁྱེན་ཚན་པོ་བྱུང་སྟེ་མི་གསོད་ཁྲག་སྐྱོང་ཤུགས་ཆེན་པོ་ཡོང་ནས་ང་རང་ཚོ་དངོས་གནས་སྐྱོན་ཞིག་ཡོད་ཀྱི་ཡས་མས་ཀྱང་། བཀའ་ཤག་གི་ངོས་ནས་ཀྱང་དེང་དངོས་གནས་དྲང་གནས་གཞུང་ནང་ཡོད་ཀྱི་ཡིན་ཞེས་ཁས་ལེན་ཡོང་ཐུབ་པ་ཞིག་ཡོད། དེའི་ཐོག་ལ་བཀའ་ཤག་གི་བཀོད་ཁྲབ་ཝེབས་ཡོང་རྒྱུ་ཞིག་ཡོད་པ་རེད། ངས་ཙང་མི་མང་གི་གཏན་འབེབས་ནང་བཞིན་ཐིག་ཚད་དེ་ཚོ་མེད་པ་ཡིན་ན། དེ་མ་ཡིན་པ་དེ་འཁྲ་ཝེད་སྤྱོད་གཏོང་བའི་སྐབས་སུ་ཁྱིམས་མ་འགལ་

བའི་ཆེད་དུ་ Not to Scale དབལ་ལྟན་ཚོགས་གཙོ་མཆོག་ NTS ཟེར་བ་ཞེག་དེའི་འོག་ཏུ་འབྲི་ཡི་འདུག བྱས་ཙང་རྒྱལ་དང་མི་མངའ་བ་བར་སྐྱན་བྱས་ནས་བཀྲམ་པ་རེད་དེ། ཡིན་ནའང་གཞུང་འབྲེལ་གྱི་ཞིག་ཚད་གཏན་འབེབས་ལྟར་མིན་ཟེར་བ་དེ་ཡིན་པས། མ་འོངས་པར་ང་ཚོའི་རྒྱལ་དང་ལ་དེའ་བཞག་ན། ཚོགས་འདུ་དེ་འདྲ་ཚོགས་པའི་སྐབས་སུ་རྒྱལ་དང་གྱི་དར་ཆ་ཆུང་ཆུང་དེ་འབྲ་བཟོ་རྒྱུ་དང་། དེ་གནང་བཞིན་ཚོགས་འདུ་དེ་འབྲ་ཚོགས་པའི་སྐབས་སུ་རྒྱལ་དར་ཆུང་ཆུང་བཟོ་བའི་སྐབས་སུ་བཀག་ན་ཚད་ཞིག་ཏག་ཏག་ཅིག་མི་མང་གིས་ཡོང་ཐུབ་རྒྱུ་དཀའ་ལས་ཁག་པོ་ཆགས་ཀྱི་རེད། ཚོན་མདོག་དང་གེ་ཡིན་ནའང་། དེའི་འོག་ལ་གཏན་འབེབས་ཀྱི་ཞིག་ཚད་གཞིར་བཞག་མ་རེད་ཟེར་བའི་ཚིག་བཅད་འདི་འབྲ་འབྲེ་དགོས་ཀྱི་ཡོད་པའི་དགོངས་པ་བཞེས་རྒྱུ་བྱང་ཡོད་དམ་མེད།

ཚོགས་གཙོ་མཁན་པོ་བསོད་ནམས་བསྟན་འཛེལ་མཆོག་ནས།

ཚོགས་ཆུང་གི་ཚོགས་གཙོ་སྤྱི་འཐུས་དགེ་བཤེས་ལྟ་རམས་པ་ཨ་ཀུག་ཆེ་བརྟན་ལགས།

སྤྱི་འཐུས་དགེ་བཤེས་ལྟ་རམས་པ་ཨ་ཀུག་ཆེ་བརྟན་ལགས་ནས།

དབལ་ལྟན་ཚོགས་གཙོ་མཆོག བཀུར་འོས་སྤྱི་འཐུས་མཆོག་གིས་སྐད་ཡིག་གཞན་ཞིག་གི་ཐོག་གསུངས་སོང་སྟེ། ངས་དེ་གཅིག་ཀྱང་གོ་མ་སོང་ཞུ་རྒྱུ་ཡིན། གཞན་དེ་ང་ཚོའི་རྒྱལ་དར་གྱི་ཚད་གཞི་འདི་ཆེ་ཆུང་ག་རེ་ཡིན་ནའང་བྱེད་ཆོག་པ་དང་། གོང་དུ་རྒྱལ་དར་གྱི་བཟོ་དབྱིབས་ཀྱི་ནང་ལ་ཡོད་པ་ནང་བཞིན། རྒྱལ་དར་གྱི་བཟོ་དབྱིབས་བྱ་བཞི་ནང་མོ་ཞེག་ཡིན་དགོས་པ་དང་། མཐོ་ཚད་རིང་ཚད་ལས་སུམ་ཆ་གཉིས་ཡིན་དགོས་པར་དགེས་ན། སྤྱིར་བཏང་སྐྱོང་འཛུགས་བྱེད་པའི་རྒྱལ་དར་གྱི་ཚད་གཞི་དེ་ང་ཚོས་དེའ་བློངས་ཡོད་པ་རེད། མདོར་བསྡུས་ན་ཆེ་ཆུང་གི་ཚད་གཞི་འདི་ང་ཚོས་གཏན་འབེབས་བྱེད་པ་དེ་རིང་ཚད་ལས་མཐོ་ཚད་སུམ་ཆ་གཉིས་ཡིན་དགོས་པ་ཞེག་དགོས་པ་རེད། དེ་ལ་བསྡུར་ནས་ཁ་མདོག་དང་ལྡགས་རི་དང་ཚད་མ་ལ་ཚད་ཅིག་བཞག་པ་དེའི་ཆེ་ཆུང་གཞི་ལ་བཞག་པའི་ཐོག་ནས་རྒྱལ་དར་ཆེན་ཞོ་དང་ཆུང་ཆུང་ཆ་ཚང་བཟོ་ཆོག་པ་ཞེག་ང་ཚོས་བསམ་བློ་གཏོང་གི་ཡོད། དེ་མ་གཏོགས་གཞན་སྐད་རིགས་གཞན་པའི་ཐོག་ནས་གཞི་ཡིན་པས། མ་འོངས་གོ་མ་སོང་ཞུ་རྒྱུ་ཡིན།

ཚོགས་གཙོ་མཁན་པོ་བསོད་ནམས་བསྟན་འཛེལ་མཆོག་ནས།

སྤྱི་འཐུས་རིག་འཛིན་ལྷུན་གྲུབ་ལགས། གསལ་ཞོ་གསུང་རོགས་གནང་།

སྤྱི་འཐུས་རིག་འཛིན་ལྷུན་གྲུབ་ལགས་ནས།

དབལ་ལྟན་ཚོགས་གཙོ་མཆོག དགོངས་དག ད་གེན་དེ་མཇོགས་ཞོ་མཇོགས་ཞོ་ཞུ་དགོས་ཐུག་སོང་། དེ་མཚོན་དོན་ཅམ་ཡིན་ཟེར་བའི་ཚིག་རེད། མཚོན་དོན་ཅམ་དང་ཡང་ན་ཚད་གཞི་དེ་མཆན་གྱི་ཚུལ་དུ་འབྲི་རྒྱུ་ཞེག་རེད། ཚད་འཛིན་དེ་ཁེམས་ཀྱི་གཏན་འབེབས་ཀྱི་ཚད་གཞི་གཞིར་བཞག་མིན། དེས་མཚོན་ཅམ་བརྗོད་ན། རྒྱལ་དར་གྱི་གཡས་ཁེག་ཏུ་མཚོན་

དོན་ཙམ་གྱི་རྒྱལ་དང་ཡིན་ཅང་བ་འབྲ་ཞིག དེའི་འོག་ལ་འབྲི་རྒྱའི་རྟགས་འདི་གཏན་འབེབས་ཀྱི་ཚད་གཞི་དེ་གུ་རང་མིན་ཅང་བ་ཞིག དེ་འབྲི་ཡོང་བའི་སྐབས་སུ་དེ་འབྲ་བར་སྐྱན་བྱས་པ་དེ་ཁྱིམས་འགལ་ཆགས་ཀྱི་ཡོད་མ་རེད།

ཚོགས་གཙོ་མཁན་པོ་བསོད་ནམས་བསྟན་འཛེལ་མཆོག་ནས།

གོ་བ་ཡོན་སོང་བ་ཡིན་ན། དེ་མཉམ་དུ་རྩེས་ལ་བཀའ་ལན་གནང་རོགས་གནང་། སྤྱི་འཐུས་མི་འགྱུར་རྩོ་རྩེ་ལགས།

སྤྱི་འཐུས་མི་འགྱུར་རྩོ་རྩེ་ལགས་ནས།

དཔལ་ལྡན་ཚོགས་གཙོ་མཆོག དཀྱ་འདིར་བཀའ་འདྲི་ཞུ་ཞིག་ལ། ང་ཚོའི་ཚོགས་ཆུང་གི་ཐོག་ནས་ཨ་རི་དང་རྒྱ་གར་མཚོན་པའི་རྒྱལ་ཁབ་མང་པོ་ཞིག་གི་རྒྱལ་དར་ལ་གཟེགས་པ་དེ་འདྲ་བྱས་ནས་དེ་ཚོའི་ཐོག་ལ་གང་ལ་གང་འཚམ་ཞིག་གཞི་བཞག་ཡོད་པ་ཞིག་ཅན་ཅག་མངས་ཀྱི་འདུག འདིར་ངས་བཀའ་འདྲི་ཞུ་དགོས་པ་གཅིག་གང་ཡོད་ཟེར་ན། འཛམ་བུ་གླིང་འདིའི་ནང་ལ་སྤྱི་ཚོར་ཁོང་ས་ཅསྒབས་མགོན་ཆེན་པོ་མཚོག་ཐུད་པའི་ཁ་ལ་ཆེར་རྒྱལ་དར་འདི་ཡོངས་གྲགས་ཆེ་ཤོས་འདྲ་ཞིག་ཆགས་བསྡད་ཡོད་པ་རེད། དེ་འདྲ་ཡིན་དུས་རྣམ་པ་ཚོས་འདིའི་ཐོག་ལ་ཞེ་པོ་ཞིག་སྟོན་འཕྲི་སྤྲོད་གཅོག་མེད་པའི་ཐོག་ནས་སྟེབས་བསྡད་པ་འདི་ཏན་ཏན་ཡག་པོ་ཞེ་དགག་བྱང་འདུག ཡིན་ནའང་ད་ལྟ་ངས་སྐབས་སུ་བབ་བཀའ་འདྲི་ཞུ་དེ། ང་རང་ཚོའི་མི་ཆེའི་དུས་ཡུན་འདིའི་རིང་གི་མི་ཐོག་འདི་ལ་ཆ་བཞག་པ་ཡིན་ན། དཔེར་ན། རྒྱ་གར་ལྟ་བུ་ཞིག་ཡིན་ན་དེ་ཐུ་རྒྱལ་དང་དེ་ནེད་སྤྱོད་བྱེད་སྤྱོགས་ཐོག་ལ་ཞེ་པོ་ཞིག་དགག་བྱ་ཆེན་པོ་ཡོད་པ་མ་ཟད། རྒྱ་ཆ་ཡིན་ནའང་ཡིན་གཅིག་མིན་གཅིག Khadi ཡིས་བཟོ་དགོས་པ་ཆགས་བསྡད་ཡོད་པ་རེད། དེ་བཞིན་ཕྱིས་སུ་རིམ་པས་འགྱུར་བ་བཏང་སྟེ་འཛམ་གླིང་ཁྲོན་ཡོངས་ཀྱི་འགྲོ་སྐངས་ལྟར་ཚོས་འགྱུར་བ་ཞེ་པོ་ཞིག་བཏང་ཅིག་སོང་། ངས་དལ་ལྟ་བཀའ་འདྲི་ཞུ་རྒྱུར། ང་ཚོའི་འདིར་སྤྱིར་བཏང་ཡོ་ཞིག་གི་ཐོག་ལ་རྣམ་པ་ཚོས་རྩེ་གཅིག་ཞིབ་ཡག་པོ་ཞིག་གནང་འདུག་སྟེ། ཡིན་ནའང་རྒྱ་ཆ་དེ་གང་ནེད་སྤྱོད་བྱས་པ་ཡིན་ན་འགྲིག་རེས་ཡིན་ཏེ་ཞེས་ཁྱོད་ཀྱི་ཞུ་ཆ་དེ་འདྲ་བྱེད་པ་ཞིག་དགོས་ཀྱི་རེད་ཅིར་བ་གང་ཡོད་རེད་དམ་མ་རེད་ཅེས་འདི་བཀའ་འདྲི་ཞུ་གཅིག་དང་།

གཉིས་པ་དེར་དོན་ཚན་དགུ་པ། རྒྱལ་དང་ཕྱེད་ཐབ་གནང་རྒྱའི་སྐོར་ལ་འཁོད་འདུག འདིར་རྣམ་པ་ཚོས་བསྟན་པའི་ནང་ལ། དཔལ་ལྡན་ཁྱིམས་ཞིབ་པ་ཆེ་བ་དང་། དཔལ་ལྡན་བོད་མི་མང་སྤྱི་འཐུས་ཚོགས་གཙོ། དཔལ་ལྡན་སྤྱིད་སྐྱོང་བཅས་པའི་དགེ་འདུན་ཚོགས་ཀྱི་ཐོག་ལ་ཞིབ་ཕྲའི་ཐོག་ནས་ཤེས་ཡོན་ཡོད་པ་ཞིག་ཡིན་ན། ཁོང་ཚོའི་ཐོག་ལ་ཡང་ཞེ་པོ་ཞིག་ཡོད་ཀྱི་ཡོད་མ་རེད། ཅི་ཞིག་ཅེ་ན། ཁོང་ཚོ་ཡང་ཐུ་རྒྱལ་དང་ཕྱེད་ཐབ་གནང་ཡོད་པ་ཞིག་ཡིན་ན། ཁོང་ཚོའི་ཐོག་ལ་ཡང་ཞེ་པོ་ཞིག་ཡོད་ཀྱི་ཡོད་མ་རེད། ཁོང་ཚོའི་ཐོག་ལ་ཡང་ཞེ་པོ་ཞིག་ཡོད་ཀྱི་ཡོད་མ་རེད། དེ་ལྟ་བུའི་ཐོག་ལ་ཁོང་ཚོ་ཡང་ཞེ་པོ་ཞིག་ཡོད་ཀྱི་ཡོད་མ་རེད། ཁོང་ཚོའི་ཐོག་ལ

ཚོགས་གཙོ་མཁན་པོ་བསོད་ནམས་བསྟན་འཛེལ་མཆོག་ནས།

ཚོགས་ཆུང་གི་ཚོགས་གཙོ་སྤྱི་འཐུས་དགེ་བཤེས་ལྷ་རམས་པ་ཞ་ཀྱག་ཚེ་བརྟན་ལགས།

སྤྱི་འཐུས་དགེ་བཤེས་ལྷ་རམས་པ་ཞ་ཀྱག་ཚེ་བརྟན་ལགས་ནས།

དཔལ་ལྡན་ཚོགས་གཙོ་མཆོག བོད་གི་བཀྲད་འོས་སྤྱི་འཐུས་གཅིག་གིས་རྒྱལ་དང་གྱི་རྒྱུ་ཆའི་སྐོར་ལ་གསུངས་པ་རེད། རྒྱལ་དང་གྱི་རྒྱུ་ཆའི་སྐོར་ལ་རྒྱལ་ཁབ་ཁཤན་ཀྱིས་གཏན་འབེབས་བྱས་ཡོད་པ་དང་ཁཤན་ཀྱིས་བྱེད་མེད་པ་དེ་འདྲ་འདུག རྒྱལ་དང་ཚེམ་རྒྱབ་བཙོ་དགོས་པ་རེད་ཟེར་བ་ལྟ་བུ་དང་། ཐག་རྒྱག་པ་ལྟ་བུ་དེ་འདྲ་མང་པོ་ཞེག་འདུག ཡིན་ནའང་ཚོས་གཙོ་འདོན་འདྲ་པོར་གུ་ཡངས་པའི་ཐོག་ལ་བསམ་སློ་བཏང་བ་ཡིན་པས་རྒྱུ་ཆ་ལ་དམིགས་བསལ་གྱིས་གཏན་འབེབས་གང་ཡང་བྱས་མེད། དེ་བྱེད་མི་དགོས་པའི་རྒྱུ་མཚན་དེ་ཡིན།

དེ་ནས་རྒྱལ་དང་ཐྲེད་ཐབ་ཟེར་བ་དང་རྒྱལ་དང་སྐུ་ཟུང་ལ་འགེབས་པ་ཟེར་བ་གཉིས་འདི། ང་ཚོས་ཆེ་མཐོང་འདུ་ཞེག་གིས་རྒྱལ་དང་ཐྲེད་ཐབ་ཟེར་བ་འདི་རྒྱལ་ཁབ་འདི་ཉིད་ཀྱི་ནང་ཁྱེའུ་གནས་བབ་ཅིག་ལ་ངོས་འཛིན་བྱས། རྒྱལ་དང་སྐུ་ཟུང་ལ་འགེབས་པ་ཟེར་དུས་རྒྱལ་ཁབ་ཀྱི་ཐྲེད་ཀྱི་གང་ཡང་མ་རེད། ཡིན་ནའང་དོ་བདག་ཁོང་རང་གི་ཆེ་མཐོང་ལྟ་བུ་ཞེག་རེད། དེ་འདྲ་ཞེག་ལ་ངོས་འཛིན་གྱིས་ང་ཚོ་བཙན་བྱོལ་བོད་མིའི་སྤྲིག་འཛྲུགས་ཀྱི་ཐོག་ནས། ད་ལྟ་ང་ཚོ་ཁྱེམས་སྤྲིག་གི་ལམ་ནས་གཏན་ལ་ཕབ་བའི་ཀ་བ་གསུམ་གྱི་མཛད་གཅོ་གསུམ་དེ་རྒྱལ་དང་ཐྲེད་ཐབ་བྱ་རྒྱུ་ལས་ཟུང་བ་དེ་ཚོ་ལ་རྒྱལ་དང་ཐྲེད་ཐབ་ཀྱི་ཐྲེ་བཞག་མེད། དེ་ལས་གཞན་བ་འདི་ཀ་བ་དང་ཁ་བ་དེ་འདྲའི་ནང་ལ་ཡོད་བ་དེ་ཚོའི་གྲས་ལ་རྒྱལ་དང་ཐྲེད་ཐབ་ནི་ཐྲེ་བ་དགོས་ཀ་ཤ་བཀའ་ཤག་གིས་བབ་གཟེགས་གནང་དགོས་པ་ཞེག་མ་གཏོགས། ཡང་ང་ཚོས་འདི་ནས་མ་མཚམས་དེ་དང་འདི་ཟེར་ནས་བཤད་ཐུབ་པའི་གནས་བབ་ཅིག་ཚགས་མི་འདུག རྒྱལ་དང་སྐུ་ཟུང་ལ་འགེབས་པ་འདི་མང་གོ་ལས་ཟུར་རྣམ་པ་ཟེར་མའི་མང་གོ་ལས་ཟུར་དེ་སྤྱི་བཏང་ང་ཚོའི་ཁྱེམས་སྤྲིག་གི་ནང་དུ་ཁ་གསལ་བསྟད་ཡོད་པ་ཞེག་ཚགས་ཀྱི་ཡོད་པ་རེད། མང་གོ་ལས་ཟུར་ཟེར་བ་འདི་འཇོག་སྐོར་གི་ནང་ནས་དཔལ་ལྡན་སྲིད་སྐྱོང་དང་བཀའ་ཆྱོན་རྣམ་པ་བྱས། མང་གོའི་ཀ་བ་གསུམ་གྱི་ཁྱེམས་ཞེབ་ཁང་གི་ནང་ནས་ཁྱེམས་ཞེབ་པ་ཆ་བ་དང་ཁྱེམས་ཞེབ་པ་གཞན་གཉིས་ལྷག་ཚད་ཡོད་པ་རེད། སྤྱི་འཐུས་ཀྱི་ནང་ནས་སྤྱི་འཐུས་ཚོགས་གཙོ་ཚོགས་གཞོན་དང་ལས་ཐོག་སྤྱི་འཐུས་རྣམ་པ་དང་རྒྱུར་པ། དེ་ག་ནང་བཞེན་གྱི་དང་དབང་ཅན་གྱི་སྡེ་ཚན་གསུམ་གྱི་མང་གོ་རྣམ་པ་ལས་ཐོག་དང་རྒྱུར་པ་ཟེར་ནས་དེ་ནམ་རྒྱུན་ཁྱེམས་སྤྲིག་གི་ནང་ལ་ཐལ་ཆེར་གསལ་བསྟད་ཡོད་པ་འབྲི་ཞེག་ལ་ངོས་འཛིན་བྱེད་ནས་ང་ཚོས་དེ་ལ་དམིགས་བསལ་ཁ་གསལ་ཡོ་བཀོད་མེད། གཞན་བཀྲད་འོས་སྤྱི་འཐུས་གཅིག་གིས་གསུངས་པ་དེ་ངས་བྱོན་ནས་མགོ་ཚོད་ཀྱི་མི་འདུག དགོངས་དག

ཚོགས་གཙོ་མཁན་པོ་བསོད་ནམས་བསྟན་འཛེལ་མཆོག་ནས།

དེ་མཚོན་དོན་ཙམ་འདྲ་ཞིག་བར་སྐྱན་བྱེད་ཆོག་མ་ཆོག་ཟེར་གྱི་ཡོད་པ་རེད། ཟལ་ཆེར་དེ་རྩ་བའི་ཡིག་ཐོག་ལ་མེད་པ་ཡིན་ན་དེ་བ་དེ་གི་ཚོད་འབྲི་དགོས་ཀྱི་ཡོད་མེད་ཅིག་ཡོད་རེད་སྟེ། ད་ལྟ་ཡིག་ཐོག་ལ་གསལ་པོ་ཡོད་པ་གང་ཞིག་ལ་དེའི་ཐོག་ལ་གོ་བ་ལེན་སྲོག་ངང་དེ་འདྲའི་དགོངས་ཚུལ་མ་འདྲ་བ་ཡོང་བའི་གཞི་འདྲ་པོ་ཞིག་འདྲུག་ན། གནས་ཚུལ་དེ་ཁ་གསལ་པོ་བཟོ་དགོས་པ་ཞིག དེའི་ནང་ལ་མེད་པ་ཡིན་ན་ཡང་ན་བརྗོད་པ་གཉིས་པའི་སྐབས་སུ་རྣམ་པ་ཚོས་བློང་སློང་བྱེད་ནས་གསར་འཛུག་དགོས་པ་ཡོད་ན་བཟོ་བཅོས་འཁྲུང་དགོས་ཀྱི་རེད་མ་གཏོགས། དེ་ལ་དམིགས་བསལ་འགྱུར་བ་བཏང་རྒྱུ་གཙོ་ཡང་ཡོད་མ་རེད་སྟེ། དེ་ཡིན་དུས་དེ་འདྲའི་དགོངས་པ་བཞེས་ན་འགྲིག་གི་མེད་ན་བསམ་སོང་། སྤྱི་འཐུས་ཚོས་ཀྱགས་རྒྱ་མཚོ་ལགས།

སྤྱི་འཐུས་ཚོས་ཀྱགས་རྒྱ་མཚོ་ལགས་ནས།

དེལ་ལ་ལྷན་ཚོགས་གཙོ་མཚོག ཁྲིམས་བཟོའི་བརྩོད་པ་དང་པོའི་ཐོག་ཚཤེས་ལེན་རྒྱུར། དོན་ཚན་མཐའ་མ་ཉེར་གཅིག་པའི་ནང་ནས་ནང་གསེས་གསུམ་པ་དང་བཞི་པའི་ནང་ལའང་འདུག གནས་ཡུལ་རྒྱལ་ཁབ་སོ་སོའི་རྒྱལ་ལེན་དགོས་ཟེར་བ་ཞིག་འདུག་གླ། འདི་གང་རེད་ཟེར་ན། ང་ཚོ་ **ཾཚོགས་གཙོ་མཁན་པོ་བསོད་ནམས་བསྟན་འཛེལ་མཆོག་ནས།** དེ་གཤམ་ལ་བསྟེན་ཀྱི་རེད། རྩེས་ལ་ཞུས་ན་འགྲིག་གི་འདུག།ེ དེ་འདྲ་ཡིན་ན་རྩེས་ལ་ཚཤེས་ལེན་ཆོག་པ་ཀྱི།

ཚོགས་གཙོ་མཁན་པོ་བསོད་ནམས་བསྟན་འཛེལ་མཆོག་ནས།

སྤྱི་འཐུས་བློ་བཟང་ཐུབ་བསྟན་ལགས།

སྤྱི་འཐུས་བློ་བཟང་ཐུབ་བསྟན་ལགས་ནས།

དེལ་ལ་ལྷན་ཚོགས་གཙོ་མཚོག ཡང་བསྐྱང་གོ་སྐབས་གནང་བར་ཐུགས་རྩེ་ཆེ་ཞུ་ཡིན། དང་གིན་ཚོགས་ཆུང་གི་ཚོགས་གཙོས་བཀའ་ལན་གནང་སྐྱབས་ཐད་ལ་ཡང་བསྐྱང་དྲི་བ་ཞིག་ཆགས་འགྲོ་ཡི་འདུག ལེའུ་གསུམ་པའི་དོན་ཚན་བརྒྱད་པའི་ནང་གསལ་ ༤ བ་དེའི་ནང་ལ། ཚོགས་འདུ་སོགས་ཀྱི་སྐབས་བཀའ་སློབ་གནང་མཁན་ཀྱི་མདུན་སྟོག་ཐོག་རྒྱལ་དང་ཀྱི་ལེབས་གཡོག་བྱེད་མི་ཚོ་གསུངས་དུས་སྐབས་སུ། གཅིག་ནས་དེ་གིན་བཀུང་འོས་ཐུག་སྤེལ་ཞིག་གིས་བཀའ་འཇེ་ཞུས་ན་ཁྱེད་ཅག་ཚོ་ཡོང་ཆོག་པ་ཞིག་ཡོད་ཟེར་ཏེ་མང་ཚབ་མི་དགོས་པ་བྱས་གང་མང་མང་ཞིག་ཡང་སྤྱིར་བ་ཡིན་ན་མི་མང་གིས་མཐོང་རྒྱའི་ཐབ་ལ་ལེ་ཁན་ཡོད་པ་རེད་གསུངས་སོང་། དེ་ཚོའི་ཐོག་ལ་གུ་དོག་ཏོ་ཡོང་མི་དགོས་པ་ཞིག་གསུངས་སོང་། གཉིས་ནས་རྒྱལ་དང་དེ་མདུན་སྟོག་སྤང་ལ་འགེལས་རྒྱུ་དེ་རྒྱལ་དང་ལ་མཐོང་ཆུང་འགྲོ་རྒྱའི་བཀའ་མོལ་གསུངས་སོང་། དེ་མཐོང་ཆུང་གང་འབྲ་ཚགས་ཀྱི་ཡོད་ན། ཇ་བའི་ད་ལྟའི་ཚར་འཛོམ་བློང་སྤྱི་ཡོངས་ལ་ལུང་པ་གླ་བར་ཕྱིན་ནའང་བཀའ་སློབ་གནང་མཁན་ཞིག་ཡིན་པ་དེའི་མདུན་ལ་སོ་སོའི་ལུང་བའི་རྒྱལ་དང་བཤམ་རྒྱ་དེ་དེང་སང་དར་སྲོལ་ཆེན་པོ་ཞེ་ཏོ་ཞིག་ཚགས་ཀྱི་ཡོད་པ་རེད། དེ་ལ་རྣམ་པ་ཚོས་དེ་ཙམ་ཞིག་མཐོང་ཆུང་དུ་མཐོང་དགོས་བའི་དགོས་པ་རྒྱ་མཚན་གང་འདྲ་ཞིག་མཐོང་བ་ཡིན་ན་ཞེས་དེ་གཅིག་ཞུ་རྒྱུ་ཡིན།

དེ་གা་ནང་བཞིན་གཅིག་དེ་གོང་གི་དྲེ་བ་དང་ལན་འདེབས་འབྲེལ་ནས་ཡང་བསྒྲུབ་དྲེ་བ་ཞིག་ཚགས་ཀྱི་འདུག གང་རེད་ཅེང་ན། རྒྱལ་དང་སྐུ་ཟུང་ལ་འགེབས་རྒྱལ་ཐོག་ལ་ཡིན། ད་གིན་བཀའ་ལན་གསུངས་དུས་སྐབས་ལ་དེ་ལ་ཐབས་ཤེས་མང་པོ་ཞེ་པོ་ཞིག་བཏང་བ་ཡིན་ཏེ་དེ་ཙམ་ཞིག་མ་གཏོགས་ཡོང་མ་སོང་གསུངས་དུས། དེ་རྒྱལ་ཁབ་གཞན་གྱི་སྐུ་ཟུང་གི་སྐང་ལ་རྒྱལ་དང་འགེབས་རྒྱུ་དེའི་སྐང་ལ་དེ་ཙམ་མ་གཏོགས་ཞུ་ཆོག་གི་མེད་པའི་འགྲོ་སྐྱངས་འདུག ཡང་ན་ང་རང་ཚོ་རང་གིས་དགོངས་པ་བཞེས་ནས་དེ་བྱེད་དགོས་ཀྱི་འདུག་ཅེར་ནས་དགོངས་པར་འཁོར་བ་རེད་དམ། གང་འདྲ་རེད། དེ་གা་ནང་བཞིན་གྱི་གལ་སྲིད་དེའི་ནང་ལ་འཁོད་མེད་པ་ཞིག་གིས། ད་ལྟ་འདིའི་ནང་ལ་མཛད་རྗེས་བླ་ན་མེད་པ་དེ་འདྲ་ལ་མ་གཏོགས་འགེབས་ཆོག་གི་མེད་ཅེས་གསུང་གི་ཡོད་རེད་པླ། གལ་སྲིད་མི་ཞིག་གིས་ཁྱེམས་དེ་ལ་མ་བཅིས་ནས་རྒྱལ་དང་འདི་ཟུང་པོའི་སྐང་ལ་འགེབས་པ་ཡིན་ན། གོང་གི་དོན་ཚན་བརྒྱད་པའི་ནང་གསེས་ ༡༦ ཀྱི་ནང་ལ་གདམ་བྱ་འདེམས་བྱེད་ཀྱི་ཐོབ་ཐང་འཐོག་གི་ཡིན་ཅེར་ཀྱི་འདུག་གླ། དེའི་གོང་གི་ཁཤག་ལ་གདམ་བྱ་འདེམས་བྱེད་འཐོག་གི་ཡིན་ཞེས་གསལ་པོ་བྱས་ནས་འཁོད་པ་ཞིག་དང་། དེ་ལ་འགེབས་མི་ཆོག་ཅེར་བ་མ་གཏོགས་ཉེས་པ་གང་ཡང་མི་འདུག དེར་འགེབས་མི་ཆོག་ཅེར་བ་ཙམ་གྱིས་གལ་སྲིད་མི་ཞིག་གིས་རྒྱལ་དང་བེད་སྤྱོད་འོག་བར་བཏང་པ་ཡིན་ན་དེ་ལ་ཉེས་པ་འབྱུང་གཏོང་རྒྱའི་འཚར་གཞི་ཡོད་རེད་དམ་མ་རེད། ཡང་དེ་གོང་གི་དོན་ཚན་དང་གཅིག་པ་ཆགས་ཀྱི་ཡོད་རེད་དམ་མ་རེད་ཅེས་དེ་ཞུ་རྒྱུ་ཡིན། སྒགས་རྗེ་ཆེ།

ཆོགས་གཙོ་མཁན་པོ་བསོད་ནམས་བསྟན་འཛེལ་མཆོག་ནས།

ཆོགས་ཆུང་གི་ཆོགས་གཙོ་སྤྱི་འཐུས་དགེ་བཤེས་ལྷ་རམས་པ་ཨ་ཀྱག་ཆེ་བརྟན་ལགས།

སྤྱི་འཐུས་དགེ་བཤེས་ལྷ་རམས་པ་ཨ་ཀྱག་ཆེ་བརྟན་ལགས་ནས།

དཔལ་ལྡན་ཆོགས་གཙོ་མཆོག དོན་ཚན་བརྒྱད་པའི་ནང་གསེས་ལྡ་པའི་ནང་ལ། སྤྱིར་བཏང་རྒྱལ་དང་དེ་གྱུ་ཡངས་པའི་དབང་དུ་བྱས་ནས་རྒྱལ་དང་དེ་གང་ནས་ཡིན་ནའང་ཐོབ་ཐང་ཆོག་ཤེས་ཀྱི་མདུན་སོོག་ལ་རྒྱལ་དང་ཀྱི་ས་ཁའི་རྒྱལ་ཁབ་ཀྱི་མདུན་ཚོགས་ཆུང་ཁག་ཏུ་ཞུ་དགོས་པ་ཞིག་ཡོད་ཀྱང་ཁ་ཅིག་ཁག་ཐེག་ཆེ་ཤོས་ཀྱི་ཐོག་ནས་ཀྱང་ཁ་ཅིག་ཁག་ཐེག་ཆུང་ཤོས་ཀྱི་ཐོག་ནས

དེ་མ་ཡིན་པར་སྐུ་ཟུང་ལ་འགེལས་རྒྱུ་དེ་སྙས་འགེལས་ཆོག་པ་དང་མ་ཆོག་པ། འགེལས་ཆོག་པའི་རིགས་གཅིག་དེ་བཀའ་ཤག་ལ་བཀའ་འཁོལ་ཞུ་དགོས་པ་དེ་གཏན་འབེལས་བྱས་ཡོད། དེ་མ་བྱེད་པ་ཡིན་ན་ཁྱིམས་དང་སྒྲིག་གཞི་ཟེར་བ་དེའི་ཐོག་ལ་ང་ཚོས་ད་ལྟ་བསམ་བློ་གང་ཡང་བཏང་མེད། རྒྱལ་དང་མི་མང་གི་མདུན་སར་མེར་སྲེག་བཏང་བ་དང་དེ་ཚོ་ཏོག་ཙམ་ཞིག་མ་འདུ་བ་འདུ་ཞིག་རེད། གང་ཡིན་ཟེར་ན། མི་མང་གི་མདུན་སར་རྒྱལ་དང་མེ་ལ་སྲེག་པ་དང་དབྱལ་བ་ལ་སོགས་བྱས་པ་འདི་རྒྱལ་ཁབ་དེ་ལ་དམའ་འབེལས་དང་རྒྱལ་ཁབ་དེ་ལ་མཐོང་ཆུང་དང་། མི་རིགས་ཀྱི་སེམས་ཁམས་ལ་རྣ་ཁ་ཆེན་པོ་བཟོས་པའི་རྣམ་གཞག་ཅིག་ཆགས་བསྟད་ཡོད་ཙང་། དང་བཙན་ཡོད་པའི་རྒྱལ་ཁབ་དེ་ཚོས་དེང་ལོ་མང་ཟོའི་རིང་བཅོན་འདུག་བྱེད་རྒྱའི་རྣམ་གཞག་དེ་འབྲ་འདུག དེ་ཡིན་ཙང་དེ་དང་ང་ཚོའི་འདི་གཉིས་གཅིག་པ་ལྟ་བུང་ངོས་འཛིན་བྱས་མེད། ཡིན་ནའང་གང་ལྟར་ཁྱིམས་སྲིག་འདི་ཚང་མས་བཙི་སྐྱང་བྱེད་རྒྱུ་ཞིག་ལ་བསམ་བློ་གཏོང་གི་ཡོད་ཅས་ཞུ་རྒྱུ་ཡིན།

ཚོགས་གཙོ་མཁན་པོ་བསོད་ནམས་བསྟན་འཛེལ་མཆོག་ནས།

སྤྱི་འཛུས་གསེར་ཏ་ཚུལ་ཁྱིམས་ལགས།

སྤྱི་འཛུས་གསེར་ཏ་ཚུལ་ཁྱིམས་ལགས་ནས།

དེལ་ལྷན་ཚོགས་གཙོ་མཆོག དོན་ཚན་དགུ་པ། རྒྱལ་དང་བྱེད་པཁ་ཀྱི་ནང་གསེས་གཞིས་པའི་གུ་པ་དེར་ཡིན། དེ་ལ་མཐུན་ཐོག་རྒྱལ་ཁབ་གང་ཞིག་ལ་རྒྱལ་ཁབ་ཆགས་འཇིག་གིས་མཚོན་གོང་ཆག་རིགས་བྱང་ཆེ་ཞེས་འཁོད་འདུག་བྱས་ཙང་ཁྱེད་རྣམས་ངོ་བོ་ཉིད་ཀྱི་ཐད་ཀར་ཁྱོད་ཡིན་ཟེར་ན་ཁྱོད་ཀྱིས་ཁྱོད་ཀྱི་ཡོད་ཅས་ཞུ་རྒྱུ་ཡིན། ཡིན་ནའང་གང་ལྟར་ཁྱིམས་སྲིག་འདི་ཚང་མས་བཙི་སྐྱང་བྱེད་རྒྱུ་ཞིག་ལ་བསམ་བློ་གཏོང་གི་ཡོད་ཅས་ཞུ་རྒྱུ་ཡིན།

ཚོགས་གཙོ་མཁན་པོ་བསོད་ནམས་བསྟན་འཛེལ་མཆོག་ནས།

ཚོགས་ཆུང་གི་ཚོགས་གཙོ་སྤྱི་འཛུས་དགེ་བཤེས་ལྷ་རམས་པ་ཨ་ཀུག་ཚེ་བརྟན་ལགས།

སྤྱི་འཛུས་དགེ་བཤེས་ལྷ་རམས་པ་ཨ་ཀུག་ཚེ་བརྟན་ལགས་ནས།

དེལ་ལྷན་ཚོགས་གཙོ་མཆོག བཀུར་འོས་སྤྱི་འཛུས་ཀྱིས་གསུངས་པར་རྒྱལ་དང་བྱེད་པཁ་ཀྱི་དོན་ཚན་གཞིས་པའི་གུ་པ་དེའི་ནང་ལ་ང་ཚོའི་མཐུན་ཐོག་རྒྱལ་ཁབ་གང་ཞིག་ལ་རྒྱལ་ཁབ་ཆགས་འཇིག་གིས་མཚོན་ཅར་བ་དེ། ཆགས་དང་

འཇིག་གི་དབྱེ་བ་མེས་ནས་ཁོང་གིས་དགོངས་ཚུལ་གསུངས་པ་དེ་ལ་ང་ཚོས་བཀོད་མེད། རྒྱལ་ཁབ་ཆགས་བསྡད་པ་ཞིག་འཇིག་པ་ལ་ཟེར་དུས། ཆགས་འཇིག་ཟེར་བ་ཆགས་པ་དང་འཇིག་པ་ཟེར་ནས་ལབ་པ་ཞིག་དང་། ཆགས་བསྡད་པ་ཞིག་འཇིག་པ་ཟེར་ནས་དེར་གོ་སྐྱངས་འབྲ་གཉིས་ལ་གོ་ན་མ་འགྲིག་པ་ཡོད་ཀྱི་མ་རེད་བསམ་ཀྱི་འདུག ང་ཚོས་གང་ལྟར་འཇིག་པ་རང་མ་གཏོགས་རྒྱལ་ཁབ་ཡང་ཆགས་པ་ལ་གོ་མི་དགོས་ཞེས་ཞུ་རྒྱུ་ཡིན།

ཚོགས་གཅོ་མཁན་པོ་བསོད་ནམས་བསྟན་འཛིལ་མཆོག་ནས།

སྤྱི་འཐུས་དགེ་བཤེས་སྨོན་ལམ་མཐར་ཕྱིན་ལགས།

སྤྱི་འཐུས་དགེ་བཤེས་སྨོན་ལམ་མཐར་ཕྱིན་ལགས་ནས།

དཔལ་ལྡན་ཚོགས་གཅོ་མཆོག འདིར་གཙོད་ཏིས་ཀྱང་མང་དུ་མང་དུ་འདུ་ཞིག་སྐྱེབས་ཡོང་གི་འདུག ཐ་གི་ནས་འཁྱེལ་བཤད་གཅོད་མ་བརྒྱུག་ནའང་ད་ཕྱི་ཟླ་ཤས་ཀྱི་ནང་ལ་ཁ་ཅིག་ཡིན་ཐུབ་ཀྱི་ཡོད་མེད་ཀྱི་ཡིན་ལུགས་ཀྱི་ཡོད་ཀྱང་། ཁོ་ཚོ་ཡང་ཐེག་ཆེན་ཐེག་པ་ཞིག་ཡིན་ཐུབ

ན་རྒྱལ་དང་ཡང་སྣེད་བ་དེ་ཤེད་ཀ་མང་ཚབ་རྒྱུ་རེད་དམ་གཱ་འཇུ་རེད། ལོ་གསར་ཉིན་མོར་གྲོངས་པ་ཡིན་ན་ཚབ་ཆོག་གི་འདུག དེ་མ་ཡིན་པར་གསུམ་བཅུའི་དུས་དྲན་གྱི་ཉིན་མོར་གྲོངས་པ་ཡིན་ན་ཤེད་ཀ་མང་ཚབ་ཆོག་གི་རེད་སྟེ། དེ་མ་ཡིན་མཁན་དེ་ཚོ་ལ་གང་འཇུ་བྱས་ནས་བསམ་སྟོ་བཏང་ཡོད་པ་རེད། དེ་རྒྱལ་ཁབ་གཞན་དང་ཁྲད་པར་ཞེག་འགྲོ་ཡི་མི་འདུག་གམ། དེ་ཡང་གཅིག་ཉུ་འདོད་བྱང་སོང་།

དེ་ནང་བཞིན་གོང་དུ་སྐུ་ཤུང་ལ་རྒྱལ་དང་འཚེབས་རྒྱུ་གཅིག་འདུག་གྱི། དེའི་སྐོར་ལ་གོང་དུ་གསུངས་སོང་། དེ་ཡིན་དུས་ད་ལྟའང་ཡང་བསྒྲུར་ཞུ་ཡི་ཡོད། མི་ཤི་སྐྱོན་ཆག་ཅེར་བ་དེ་ད་ལྟ་ད་ལྟ་ཪ་དྲག་གི་གནས་ཚུལ་ཐོག་ནས་ཡོང་གི་རེད་སྟ། དེའི་སྐབས་སུ་བཀའ་ཤག་ལ་བཀའ་འཁོལ་ཞུ་དགོས་ན། སྲིད་སྐྱོང་ལ་ཞལ་བར་བཏང་ནས་འགྲིག་གི་རེད་གསུངས་ན་འགྲིག་གི་ཡོད་རེད་དམ། བཀའ་ཤག་ལྷན་རྒྱས་ཚོགས་ནས་ཞུ་དགོས་རེད་དམ། གང་འདྲ་བྱས་ནས་ཞུ་དགོས་ཀྱི་རེད། དེའི་བར་ལ་མི་ཁཤས་ཀྱིས་འགེབས་འགྲོ་ཡི་འདུག དམག་མི་རྒྱར་པ་ཞེག་རེད་ཅེར་ན་དམག་མི་དེ་ཚོས་རྒྱལ་དར་ཁྱོན་ནས་སྟེབས་ཡོང་གི་འདུག དེ་ཡིན་དུས་དེ་ལ་བསམ་བློ་འབྲེག་གང་འབྲ་བཏང་ཡོད་དམ།

དེ་ནང་བཞིན་མི་རིགས་གཞན་དག་ཅེར་བ་གོང་དུ་གསུངས་པ་བཞིན་ང་ཚོ་གཅིག་བྱ་ཡིན་དགོས་ཀྱི་མ་རེད། མི་སྡུ་གལ་ཆེན་པོ། ཆུ་ན་མེད་པའི་མཛོད་རྩེས་བཞག་པ་ཅར་བ་ཞེག་ཡོད་རེད། དེ་ཡིན་དུས་གོང་དུ་ཨ་རྒྱ་ཅ་ལ་མངའ་སྡེའི་སྡེ་ཁྲབ་བློན་ཆེན་ཀྱི་དཔེ་བཞག་སོང་། དེ་ཡིན་དུས་ད་ལྟ་ཞུ་རྒྱུར། ད་ལྟ་བར་དུ་རྣམ་པ་ཚོས་ཐུགས་སྐྱང་གནད་བའི་ནང་ལ་དང་པོ་དེ་འདྲའི་འཚེབས་ཀྱི་མ་རེད། དེ་ཡིན་དུས་ད་ལྟ་ཞུ་རྒྱུར། ད་ལྟ་བར་དུ་རྣམ་པ་ཚོས་ཐུགས་སྐྱང་གནད་བའི་ནང་ལ་དང་པོ་དེ་རེད། གཉིས་པ་དེ་ལ་དེ་འདྲ་བཀབ་པ་བྱང་འདུག་གམ། ལུང་པ་དེའི་ནང་ལ་མི་ཆེན་པོ་དེ་འདྲ་དེ་འདྲ་བྱོངས་སོང་རེད་ཅེར་ནས་བོད་ཀྱི་རྒྱལ་དར་དེ་སྐུ་ཤུང་གི་སྐང་ལ་འགེབས་པ་བྱང་འདུག་གམ། དེ་བྱང་མེད་ན་ཡིན་གཅིག་མིན་གཅིག་ཤུ་ཚུགས་ནས་པ་གི་ལ་བྱིས་དགོས་པའི་གནས་སྐངས་ཡོད་རེད་དམ། དེ་ཚོ་ལ་དང་པོ་ལན་གཅིག་གནང་རོགས་བྱེད་ཞུ་རྒྱུ་ཡིན།

ཚོགས་གཙོ་མཁན་པོ་བསོད་ནམས་བསྟན་འཛེལ་མཆོག་ནས།

ཚོགས་ཆུང་གི་ཚོགས་གཙོ་སྤྱི་འཐུས་དགེ་བཤེས་ལྟ་རམས་པ་ཨ་ཀྱག་ཆེ་བརྟན་ལགས།

སྤྱི་འཐུས་དགེ་བཤེས་ལྟ་རམས་པ་ཨ་ཀྱག་ཆེ་བརྟན་ལགས་ནས།

དཔལ་ལྡན་ཚོགས་གཙོ་མཆོག སྤྱིག་གཞིའི་ནང་ལ་སོགས་སྤྱ་མང་པོ་ཞེག་ཡོང་བསྡད་པའི་དགོངས་ཚུལ་གསུངས་པ་དེ་གཱ་རང་ང་ཚོའི་ཚོགས་ཆུང་གི་ནང་ལའང་བསམ་ཚུལ་དེ་འདྲ་ཞེག་བྱུང་སོང་། དེ་ཡིན་དུས་རྣེས་ལ་གཏན་འབེབས་གང་འགྲོ་ཡིན་ལུགས་ཀྱི་ཐུགས་ཀྱི་ཐབས་ཤེས་ཀྱི་ཡུལ་ཕྱོགས་ཀྱི་ཚུལ་དང་དེ་སྐུ་ཤུང་གི་སྐང་ལ་འགེབས་པ་བྱང་འདུག་གམ། དེ་བྱང་མེད་ན་ཡིན་གཅིག་མིན་གཅིག་ཤུ་ཚུགས་ནས་ཝ་གི་ལ་བྱིས་དགོས་པའི་གནས་སྐངས་ཡོད་རེད་དམ། དེ་ཚོ་ལ་དང་པོ་ལན་གཅིག་གནང་རོགས་བྱེད་ཞུ་རྒྱུ་ཡིན།

དེ་གི་རང་ཡིན། དེའི་ཐོག་ལ་ང་ཚོ་ཚོགས་ཆུང་གི་བསམ་ཚུལ་སྣང་ལ་མཉེགས་བཟུང་གང་ཡང་མེད། བརྗོད་པ་གཉིས་པའི་ཐོག་ལ་གང་འདྲ་འགྲོ་བ་ཡིན་ནའང་མཉེགས་བཟུང་ཞུས་བཞག་པ་གང་ཡང་མེད།

དེ་ནས་གཞན་པ་ཞིག་ལ་རྒྱལ་དང་ཕྲེད་ཐབ་གནད་ཐོག་སྐོར་ཀྱི་སྐོར་ལ་རེད། རྒྱལ་དང་ཕྲེད་ཐབ་གནད་ཐོག་ཐང་ཚད་ལྡན་པ་ཞིག་ཡིན་ཏེ། རྒྱལ་ཁབ་གཞན་རྣམས་ཀྱང་རྒྱལ་དང་ཕྲེད་ཐབ་གནད་ཐོག་དེ་གང་འདྲ་རེད་འདུག་ཅེར་ན། ཡིན་གཅིག་མིན་གཅིག་རྒྱལ་དང་ཡང་སྦྲིང་བཞག་པ་ཞིག་ཡིན་དགོས་པའི་རེས་པ་མི་འདུག ཁོ་རང་ཚོས་རྒྱལ་དང་ཕྲེད་ཐབ་ཀྱི་ལས་འགུལ་དེ་སྦེལ་བའི་སྐབས་སུ་རྒྱལ་དང་ཕྲེད་ཐབ་བྱེད་དང་པོ་མཐོན་པོར་སྦྲེང་དགོས་ཀྱི་ཡོད། དེ་ནས་རིམ་པ་བཞིན་དུ་དར་ཤིང་གི་ཕྲེད་ཀ་བར་དུ་མར་ཐབ་དགོས་ཀྱི་ཡོད། མར་ལེན་བའི་སྐབས་སུ་ཡང་ཁ་ཐུག་མ་ལེན་པར་ཡར་རྩེ་བར་དུ་ཐབ་ནས་མར་ལེན་དགོས་ཀྱི་ཡོད་ཅེར་ནས། གང་ལྟར་རྒྱལ་དང་ཕྲེད་ཐབ་ཀྱི་འགྲོ་སྟངས་དེ་ཡོངས་གྲགས་འདུ་ཞིག་ཚགས་བསྡུད་པ་རེད་འདུག དེ་ཡིན་དུས་ང་ཚོའི་རྒྱལ་དང་ཕྲེད་ཐབ་ཀྱི་རྣམ་གཞག་མ་གཏོགས། རྒྱལ་དང་ཕྲེད་ཐབ་ཀྱེད་པ་ལ་ཡིན་གཅིག་མིན་གཅིག་རྒྱལ་དང་བཐུགས་བཐུགས་པ་ཞིག་དགོས་པ་ལ་ངོས་འཛིན་བྱས་མེད་ཅེས་འདི་གཅིག་ཡིན།

དེ་ནས་མི་རིགས་གཞན་ལ་རྒྱལ་དང་དེ་སྐུ་ཤུང་ལ་འགེལས་རྒྱུ་འདི་ང་ཚོས་དེ་ལ་དགག་བྱ་མེད་ཟེར་བ་རེད་མ་གཏོགས། ང་ཚོས་མི་རིགས་གཞན་ལ་འགེལས་དགོས་ཀྱི་རེད་ཅེས་དེ་འདུ་རྩ་བ་ཉིད་ནས་འདིའི་ནང་ལ་ཞུས་མེད། དེ་ཡིན་དུས་ང་ཚོའི་ནང་གསེས་ཀ་པ་བའི་ནང་ལ། མདོར་ན་རྒྱལ་དང་སྐུ་ཤུང་ལ་འགེལས་པ་དེའི་ནང་ལ་མཇད་གཅོ་ལས་ཟུང་ལས་གཞན་བོད་རྒྱལ་ཁབ་དང་། མི་རིགས། རྩ་དོན་འཐབ་རྩོད་ལ་མཇད་རྗེས་བླ་མེད་བཞག་པའི་མི་སྡུ་སྐུ་གཤེགས་ཚེ་སྐུ་ཤུང་ལ་བོད་ཀྱི་རྒྱལ་དང་འགེལས་ཆོག ཁོན་ཀྱང་བཀའ་ཤག་ལ་སྡུན་སེང་གིས་བཀའ་ཁྲིལ་ཐོབ་ནས་ལས་ཞེས་འཁོད་ཡོད་པ་མ་གཏོགས། དེས་བོད་རྒྱལ་ཁབ་དང་མི་རིགས་ལ་མཇད་རྗེས་བླ་མེད་བཞག་མཁན་རྣམས་ལ་ང་ཚོས་དེ་འབྲའི་རྒྱལ་དང་སྐུ་ཤུང་ལ་འགེལས་རྒྱུའི་ཐུགས་འདོད་ཡོད་མཁན་ཞེས་སྐུ་ཤུང་ལ་འགེལས་ཆོག་རྒྱུའི་ལམ་གཞི་མ་གཏོགས། དེ་ལ་མི་རིགས་ཀྱི་དབྱེ་བ་འབྲ་དེ་འབྲ་མེད་པར་ངོས་འཛིན་བྱེད་རྒྱུ་མ་གཏོགས། ང་ཚོས་མི་རིགས་གཞན་ཞིག་ལ་ཐར་འགེལས་པར་འགྲོ་དགོས་པའི་བསམ་བློ་དེ་བཏང་མེད་ཅེས་འདི་གཅིག་ཡིན། ཐལ་ཆེར་འདི་འབྲ་ཞིག་ཡིན་ས་རེད།

ཚོགས་གཙོ་མཁན་པོ་བསོད་ནམས་བསྟན་འཛིལ་མཆོག་ནས།

སྤྱི་འཐུས་དོན་གྲུབ་ཆེ་རིང་ལགས།

སྤྱི་འཐུས་དོན་གྲུབ་ཆེ་རིང་ལགས་ནས།

དཔལ་ལྡན་ཚོགས་གཙོ་མཆོག དོན་ཚན་བརྒྱད་པའི་ནང་གསེས་བཅུ་པ་དང་འབྲེལ་བའི་ཐོག་ནས་དེའི་ནང་ལ་གཞུང་འབྲེལ་མཛད་སྤྲོའི་སྐབས་ལ་བོད་ཀྱི་རྒྱལ་དང་རིས་པར་དུ་སྤྲུང་འཛུགས་བྱེད་དགོས་ཞེས་འདི་བཅིག་ཡིན། ཐལ་

ཐོག་ནས་མངོད་སྐོ་དེ་ཚོའི་སྐབས་ལ་གནད་ཡོད་རྒྱལ་ཁབ་ཀྱི་རྒྱལ་དང་དེ་སྒེང་འཛུགས་བྱེད་དགོས་ཀྱི་ཡོད་དམ་མེད། གལ་ཏེ་བྱེད་དགོས་ཀྱི་ཡོད་པའི་དབང་དུ་བཏང་ཡིན་ན། བོད་ཀྱི་རྒྱལ་དང་དེ་སྡོམས་གཡས་གཡོན་གཉིས་ནས་སྡོམས་གང་ལ་ཡིན་པ་དེ་འདྲའི་ཐོག་ལ་ཚོགས་ཆུང་གི་ངོས་ནས་གྲོས་བསྡུར་བྱང་ཡོད་མེད་ཀྱི་ཐོག་ལ་ལན་འདེབས་ཤིག་གནང་རོགས་གནང་ཞུ་རྒྱུ་ཡིན།

ཚོགས་གཙོ་མཁན་པོ་བསོད་ནམས་བསྟན་འཛེལ་མཆོག་ནས།

ཚོགས་ཆུང་གི་ཚོགས་གཙོ་སྤྱི་འཐུས་དགེ་བཤེས་ལྷ་རམས་པ་ཞ་ཀྲག་ཆེ་བཅུན་ལགས།

སྤྱི་འཐུས་དགེ་བཤེས་ལྷ་རམས་པ་ཞ་ཀྲག་ཆེ་བཅུན་ལགས་ནས།

དཔལ་ལྡན་ཚོགས་གཙོ་མཆོག དོན་ཚན་བརྒྱད་པའི་ནང་གསེས་བཅུ་པ་དེ་ལ། དབུས་སྣ་གཉིས་ཀྱི་ལས་ཁུངས་ཁག་ཏུ་བོད་ཀྱི་རྒྱལ་དང་ངེས་པར་སྒྲིང་དགོས་པའི་དུས་ཚོགས་ཀ་པ་དང་ཁ་པ། ག་པ། ང་པ། ཅ་པ་བཅས་པར་རྒྱལ་དང་ངེས་པར་དུ་སྒྲིང་དགོས་ཟེར་བ་དེ་ལ་བོད་ཀྱི་རྒྱལ་དང་མ་གཏོགས། གནས་ཡུལ་རྒྱལ་ཁབ་ཀྱི་རྒྱལ་དང་དེ་འདྲ་ལ་གོ་དགོས་པ་ང་ཚོའི་ཚོགས་ཆུང་གི་ངོས་ནས་གང་ཡང་མེད་ཅེས་ཞུ་རྒྱུ་ཡིན། དེ་གཅིག་ཅེད། གཉིས་ནས་གནས་ཡུལ་རྒྱལ་ཁབ་ཀྱི་རྒྱལ་དང་སྒྲིང་རྒྱུའི་དུས་ཚོད་དེ་འདྲ་ལ་ང་ཚོས་གནས་ཡུལ་རྒྱལ་ཁབ་ཀྱི་རྒྱལ་དང་དང་བོད་ཀྱི་རྒྱལ་དང་སྒྲིང་རྒྱུ་དང་རྒྱལ་ལྷ་རྒྱུ་འདི་ཟུང་དུ་གཅིག་ཡོད། ཡིན་ནའང་རྒྱལ་དང་དེ་གཡས་ལ་བཞག་གི་རེད། གཡོན་ལ་བཞག་གི་རེད་ཟེར་བའི་ཁྱིམས་དེ་ང་ཚོས་བཟོས་མེད། འདི་གི་རེ་བྱས་ནས་མ་བཟོ་བ་རེད་ཟེར་ན། རྒྱལ་ཁབ་སོ་སོ་ལ་ཁྱིམས་ཤིག་འདུག དེ་ཡོད་དུས་ང་ཚོས་ཀྱང་ཁ་གསལ་པོ་ཞིག་བཟོས་པ་ཡིན་ན་ཏག་ཏག་འདུ་ཞིག་བསྡད་ཀྱི་མི་འདུག་བསམ་བསམ་འདུ་ཞིག་གི་ཐོག་ནས་ང་ཚོས་དེ་ལ་ཁ་གསལ་པོ་གང་ཡང་བཟོ་མེད་ཅེས་ཞུ་རྒྱུ་ཡིན།

ཚོགས་གཙོ་མཁན་པོ་བསོད་ནམས་བསྟན་འཛེལ་མཆོག་ནས།

དེ་ཡན་ཆད་ཀྱི་ལེའུ་གསུམ་པ། བོད་ཀྱི་རྒྱལ་དང་བེད་སྤྱོད་བྱེད་སྡོགས་ཀྱི་ཐོག་ལ་བརྗོད་པ་དང་པོ་ཟིན་པ་ཡིན། དེ་རིང་གི་ལེའུ་བཞི་པ། བོད་ཀྱི་རྒྱལ་ཁྲགས་ཀྱི་སྤྱི་བཤད་ཀྱི་ཐོག་ལ་བརྗོད་པ་དང་པོ་མེབས་རྒྱུ་ཡིན། སྤྱི་འཐུས་བློ་བཟང་ཐུབ་བསྟན་ལགས།

སྤྱི་འཐུས་བློ་བཟང་ཐུབ་བསྟན་ལགས་ནས།

དཔལ་ལྡན་ཚོགས་གཙོ་མཆོག ལེའུ་བཞི་པ། རྒྱལ་ཁྲགས་ཀྱི་སྤྱི་བཤད་ཀྱི་དོན་ཚན་བཅུ་གཉིས་པའི་ནང་གསེས་དང་པོའི་ནང་ལ། ལྷུན་སྒྲུག་གངས་ཀྱི་རི་བོ་གསུམ་བརྗེད་ཆགས་སུ་གནས་པས་གངས་རི་ར་བས་བསྐོར་བའི་བོད་རྒྱལ་ཁབ་ཆེན་པོའི་ཐྱི་སྟོང་ཀྱི་བགོད་པ་མཚོན་ཞེས་འཁོད་འདུག དེའི་ནང་ལ་རི་བོ་གསུམ་ཟེར་བ་དེ་བོད་ནང་གི་གངས་རི་ཙ་ཆེན་པོ་གསུམ་ཀྱི་མིང་མཚོན་ཀྱི་ཡོད་རེད་དམ། ཡང་ན་སྤྱིར་བཏང་གི་རི་གསུམ་འདི་ལྟར་འཁོད་བསྡད་བའི་གནས་སྟངས་ཤེགས་ཆགས་ཀྱི་ཡོད་རེད། དེ་གཅིག་ཞུ་རྒྱུ་ཡིན།

དེ་ནས་ནང་གསེས་གཉིས་པ་ནང་གི་མཐའ་མར་ཚོས་སྲིད་ཟུང་དུ་འབྲེལ་བའི་རྒྱལ་ཐབས་ཚབ་སྲིད་ཅེས་འཁོད་འདུག རྒྱལ་ཐབས་ཟེར་བའི་ཚེག་གི་དོན་དག་གང་ཞེག་ལ་བརྟེན་ནས་བཞག་པ་རེད། དེའི་ནང་དོན་ཞེ་ས་ཞེག་མགོ་ཚོད་ཟུབ་ཀྱི་མི་འདུག

དེ་བཞིན་དོན་ཚན་གསུམ་པའི་ཚེག་ཟེང་མཐའ་མ་དེའི་ནང་ལ། གཅིག་བསྡུས་ཀྱི་ངོ་སྤྲོས་གནས་དགོན་མཚོག་རིན་ཆེན་རྣམ་པ་གསུམ་གཙུག་ཏུ་བཀུར་བ་མཚོན་ཞེས་འཁོད་འདུག ནམ་རྒྱུན་བོད་མིའི་བཤད་སྐྱངས་འཇུག་བྱས་ན་སྤྲོས་གནས་དགོན་མཆོག་གསུམ་ཞེས་ཟེར་སྲོལ་ཡོད་པ་རེད། ད་ལྟ་འདིར་སྤྲོས་གནས་དགོན་མཆོག་ཡོད་ཀྱིན་ཡོད་ཀྱིན་དེའི་སྐང་ལ་རིན་ཆེན་རྣམ་པ་ཟེར་བའི་ཚེག་འདི་དེའི་དཀྱིལ་ལ་མཁོང་བཞིན་དུ་ཕུ་ཚུགས་ནས་བཙུག་པ་ལྟ་བུ་ཆགས་ཀྱི་འདུག དེ་བཞག་དགོས་པའི་གནས་སྐངས་དེ་གང་འཇུ་ཞེག་ལ་བརྟེན་ནས་བཞག་དགོས་འགེལ་བ་རེད་ཅེས་ཞུ་རྒྱུ་ཡིན། ཐུགས་རྗེ་ཆེ།

ཚོགས་གཙོ་མཁན་པོ་བསོད་ནམས་བསྟན་འཛེལ་མཆོག་ནས།

ཚོགས་ཆུང་གི་ཚོགས་གཙོ་སྤྱི་འཐུས་དགེ་བཤེས་ལྷ་རམས་པ་ཞ་ཀྲག་ཆེ་བརྟན་ལགས།

སྤྱི་འཐུས་དགེ་བཤེས་ལྷ་རམས་པ་ཞ་ཀྲག་ཆེ་བརྟན་ལགས་ནས།

དཔལ་ལྡན་ཚོགས་གཙོ་མཆོག བོད་ཀྱི་རྒྱལ་རྒྱས་ཀྱི་སྤྱི་བཤད་ཀྱི་དོན་ཚན་བཅུ་གཉིས་པར་བོད་ཀྱི་རྒྱལ་རྒྱས་ཀྱི་མཚོན་དོན་འབྲེལ་བཤད་ཅེས་པའི་ནང་གི་གཙོ་ཆེ་ཤོས་དང་པོར། ལྷུན་སྡུག་གང་རུ་ཀྱི་རི་བོ་གསུམ་བརྗེད་ཆགས་སུ་གནས་པ་ཟེར་བ་འདི་དང་། བོད་ཀྱི་རྒྱལ་དང་སྐང་གི་གང་རུ་དེ་གཉིས་ཀ་གང་རུ་བ་བསྐོར་བའི་བོད་ཀྱི་ཕྱི་སྟོད་ཀྱི་འཇིག་རྟེན་མཚོན་པར་བརྟེན། གང་རི་ར་བས་བསྐོར་བའི་ཞིང་ཁམས་དེ་མཚོན་བྱེད་ལ་མ་གཏོགས། གང་རི་དེ་གང་རི་ཏེ་ས་རེད། གཅིག་རེད། གཉིས་རེད་ཟེར་བ་དེ་འདྲ་ལ་ངོས་འཛིན་གང་ཡང་ཞུས་མེད། མདོར་ན་རྒྱལ་དར་དང་རྒྱལ་རྒྱས་གཉིས་ཀའི་གང་རི་དེའི་འགྲེལ་བཤད་དེ་གཅིག་མཚུངས་འབྲ་ཡོ་ཞེག་རེད། གང་ལྟར་མདོར་བསྡུས་ན་བོད་གང་རི་ཙན་གྱི་ཕྱི་སྟོད་ཀྱི་འཇིག་རྟེན་གྱི་བཀོད་པ་མཚོན་གྱི་ཡོད།

དོན་ཚན་གཉིས་པ་དེ་ལ་ཚོས་སྲིད་ཟུང་དུ་འབྲེལ་བའི་རྒྱལ་ཐབས་ཚབ་སྲིད་ཟེར་བ་དེའི་སྐོར་ལ་གཅིག་ཏུས་སོང་སྟེ་ཁ་གསལ་ཡོ་འདུ་ཞེག་ཚགས་མ་སོང་། ཡིན་པ་དེ་གི་རེ་རེད་ཟེར་ན། གང་རིའི་ངོས་སུ་མི་འཇིགས་གདོང་ལྡེ་འཚེའི་ཐ་ཚད་ཡོད་པ་ཞིག་ཡིན་ཏེ་ཁོ་ཚོ་ཡང་ཤེས་ཀྱི་ཡོད་ཀྱི་རེད། ཚོས་སྲིད་ཟུང་དུ་འབྲེལ་བའི་བོད་རྒྱལ་ཁབ་ཆེན་པོ་སྐྱོང་བའི་རྒྱལ་ཐབས་ཚབ་སྲིད་ཀྱི་འཁྲིན་ལས་ཤེ། ང་ཚོ་བོད་ཀྱིས་སོ་སོའི་རྒྱལ་ཁབ་སྐྱོང་རྒྱའི་ལུགས་གཞིས་ཀྱི་ཐབས་བྱས་དེ་ཐྱོགས་ཀུན་ལས་རྣམ་པར་རྒྱལ་བ་མཚོན་རྒྱ་འདུ་ཞེག་ཡིན་ཡང་། གཞན་པ་དེ་རྒྱལ་ཐབས་འདུ་ཞེག་གིས་ཀྱང་ཁོ་ཚོ་ཡིན་ཏེ་ཡིན

ཡིན་ནའང་དགོན་མཆོག་རིན་ཆེན་རྣམ་པ་གསུམ་ཟེར་བའི་སྐབས་སུ་དགོན་མཆོག་དང་། རིན་ཆེན་གཉིས་ཀ་སྟོན་ཡོང་བའི་སྐབས་ལ། ནམ་རྒྱུན་འདུ་ཡིན་ན་མཉེན་མཉེན་མཉེན་ཟེར་ན་ཞེག་ཡོད་ཟླ། དེས་ཆེ་བསྟོད་ཅིག་འགྲོ་མ་གཏོགས་རྩོས་སྐྱོན་ཞིག་ལ་འགྲོ་རྒྱང་ངཆོས་ངོས་འཛིན་བྱས་མེད་ཅེས་ཞུ་རྒྱུ་ཡིན།

ཆོགས་གཙོ་མཁན་པོ་བསོད་ནམས་བསྟན་འཛེལ་མཆོག་ནས།

སྤྱི་འཐུས་ཀུན་དགའ་བསོད་སྟོབས་ལགས།

སྤྱི་འཐུས་ཀུན་དགའ་བསོད་སྟོབས་ལགས་ནས།

དཔལ་ལྡན་ཆོགས་གཙོ་མཆོག ལེའུ་བཞི་པ། བོད་ཀྱི་རྒྱལ་རྒྱས་ཀྱི་སྤྱི་བཀའ་ཀྱི་དོན་ཚན་བཅུ་གཅིག་པ་བོད་ཀྱི་རྒྱལ་རྒྱས་ཀྱི་བྱང་རིམ་ནང། བོད་ནི་མི་ཚེ་སྟོང་ཐག་མང་པོའི་ཚུས་ལྡན་བའི་རང་བཙན་གཙང་མའི་རྒྱལ་ཁབ་ཅིག་ཡིན་ཞེས་འདིའི་ནང་ལ་བྱེས་འདུག ཆོགས་ཆུང་གིས་དངོས་གནས་ལོ་ཚུས་ཞིབ་འཇུག་དེ་ཚོ་དེའི་ཡག་པོ་སྒོག་ཡོད་པ་ལྟ་བུའི་ཚོར་བ་བྱུང། དེ་ཡིན་དུས་འདིར་བྱི་བ་འབྱི་བར་རང་བཞིན་གྱིས་སྟོབས་པ་ཞིག་སྐེམས་ཀྱི་འདུག དེ་མིན་དེ་འཇུ་ཞིག་བྱས་པ་ཡིན་ན་རྩེད་མོ་འཇུ་ཆགས་འགྲོ་ཡི་འདུག་གླ། དེ་ཡིན་དུས་ངས་བྱི་བ་འབྱི་རྒྱའི་གདེང་ཚོད་འཇུ་ཞིག་སྐེམས་ཀྱི་འདུག ངས་དོགས་འབྱི་ཞུ་རྒྱུ་དེ་ལ། ལོ་རྒྱུས་ལྡན་བའི་རང་བཙན་གཙང་མའི་རྒྱལ་ཁབ་ཡིན་གསུངས་འདུག བོད་དེ་ལོ་རྒྱུས་ལྡན་བའི་རང་བཙན་གཙང་མའི་རྒྱལ་ཁབ་ལོ་ག་ཚོད་ལ་གནས་འདུག ག་ཚོད་ལ་བྱང་འདུག བོད་དེ་རང་བཙན་གཙང་མའི་རྒྱལ་ཁབ་མ་ཡིན་པར་རང་བཙན་ཤོར་ཏེ་རྒྱལ་ཁབ་མེད་པར་ལྡག་པ་ལོ་ག་དུས་ལ་བྱང་འདུག དེ་དོགས་འབྱི་ཞུ་རྒྱུའི་འདོད་པ་ཞིག་བྱང་སོང། རྩོག་རྩོག་དེ་མཉེན་རྩོགས་བྱང་སོང་མ་སོང་ཞུ་རྒྱུ་ཡིན།

ཆོགས་གཙོ་མཁན་པོ་བསོད་ནམས་བསྟན་འཛེལ་མཆོག་ནས།

ཆོགས་ཆུང་གི་ཆོགས་གཙོ་སྤྱི་འཐུས་དགེ་བཤེས་ལྡ་རམས་པ་ཨ་ཀྱག་ཆེ་བརྟན་ལགས།

སྤྱི་འཐུས་དགེ་བཤེས་ལྡ་རམས་པ་ཨ་ཀྱག་ཆེ་བརྟན་ལགས་ནས།

དཔལ་ལྡན་ཆོགས་གཙོ་མཆོག བོད་ནི་མི་ཚེ་སྟོང་ཐག་མང་པོའི་ཚུས་ལྡན་བའི་རང་བཙན་གཙང་མའི་རྒྱལ་ཁབ་ཅིག་ཡིན་པ་དེ་ང་ཆོ་བོད་མི་སྤྱི་བོ་གནམ་བསྟན་ཡོངས་སུ་རྫོགས་བསྡེས་བསྡུད་པ་ཞིག་མ་གཏོགས། དེ་རྒྱལ་ཁབ་དང་དེ་ཆོའི་ཚོད་མི་སྤྱི་བོ་གནམ་བསྟན་ཡོངས་སུ་རྫོགས་བསྡེས་བསྡུད་པ་ཞིག་ཡིན་པ་དེ་འཕྲལ་ཡ་ཡོད་ཀྱི་རེད་ཟེར་ནས་ཀྱི་མི་འདུག་ལ། ང་ཡིན་ནའང་ལོ་རྒྱུས་དང་དེ་འཕྲལ་ལ་མཁས་པ་གང་ཡང་མེན། དེ་ཡིན་དུས་བོད་ཀྱི་རྒྱལ་པོ་ཐོག་མ་གཉའ་ཤིའི་བཙན་པོ་ནས་བརྒྱང་སྟེ་བོད་ལ་རྒྱལ་པོ་དང་བ་དང་། དེ་ནས་རིམ་པ་བཞིན་དུ་གང་ལྟར་ཆིངས་ཡིག་དོན་ཚན་བཅུ་བདུན་མ་བཞག་བའི་བར་དུ་བོད་ལ་རང་བཙན་གཙང་མའི་ལོ་རྒྱུས་ཡོད་པ་ཞིག་ཡོད། དེའི་རྗེས་ནས་ཆིངས་ཡིག་དོན་ཚན་བཅུ་བདུན་གྱི་འོག་ནས་བོད་རང་བཙན་ཡིན་པ་དེ་ལ་དཀའ་དལ་འཐུད་བསྟད་པ་ཞིག་དང་། ཟི་ལོ་ ༡༩༤༩ རྗེས་ནས་ང་ཚོ་བཙན་བྱོལ་ལ་ཞེབས་བའི་ལོ་རྒྱུས་དེ་ཚོའི་གྲས་

ལ་ལོ་རྒྱས་མཁས་པ་དེ་འདྲ་གང་ཡང་དགོས་ཀྱི་མི་འདུག དེ་ལ་དམིགས་བསལ་དྲི་བ་དེའི་གནད་འགག་ཅིག་གོ་མ་སོང་ཞུ་རྒྱུ་ཡིན།

ཚོགས་གཙོ་མཁན་པོ་བསོད་ནམས་བསྟན་འཛེལ་མཆོག་ནས།

སྤྱི་འཐུས་རིག་འཛིན་ལྷུན་གྲུབ་ལགས།

སྤྱི་འཐུས་རིག་འཛིན་ལྷུན་གྲུབ་ལགས་ནས།

དཔལ་ལྡན་ཚོགས་གཙོ་མཆོག ཚོགས་ཆུང་ནས་རྒྱལ་རྟགས་དང་འབྲེལ་བའི་ཐོག་ནས་དོན་ཚན་བཅུ་གཉིས་པའི་ནང་། ཁ་མདོག་གི་མདོག་དེ་ལ་མ་སྟོན་འཛུག་མི་འདུག གོང་དུ་གཅིག་བྱུང་ཡིན་གསུངས་སོང་། དེ་ནས་འོག་གི་དོན་ཚན་བཞི་པར་ཉི་ཟླ་རྒྱས་པས་ཐེར་བ་དེ་ལ་བ་སྟོན་འཛུག་མི་འདུག དོན་ཚན་དྲུག་པའི་ནང་དང་དཀར་ཡུག་གཅིག་གིས་བརྒྱན་པ། དེ་བཞིན་དོན་ཚན་བདུན་པར་མཐའ་ཡུགས་གསེར་མདོག་གིས་བརྒྱན་པ་ཐེར་བ་དེ་ལ་བ་སྟོན་འཛུག་བྱེས་འདུག དེ་དག་ཚའི་ཐོག་ནས་གཅིག་བྱུང་བཟོས་ཡོད་གསུངས་དུས་དགོངས་པ་གང་འབྲ་བཞེས་ཡིན་ན་ཞེས་ཞུ་རྒྱུ་ཡིན།

དེ་ནས་དོན་ཚན་བཅུ་གསུམ་པའི་གཉེས་པ་དེར། རྒྱལ་རྟགས་ཀྱི་བཟོ་དབྱིབས་ལ་འགྱུར་བ་ནམ་ཡང་གཏོང་མི་ཆོག ཡོན་ཏན་རྒྱལ་རྟགས་འབྲུར་མ་དང་ཆེམ་བྱུག་སོགས་ཀྱི་མཐའ་ཡུགས་ནང་ནོར་སྡེང་དང་འོད་ཟེར་རིགས་འབྲི་བར་དགག་བྱ་མེད་ཅེས་གསུངས་དུས། ནོར་སྡེང་དང་འོད་ཟེར་དེ་ད་ལྟ་བར་དུ་བྱིས་པ་བྱུང་བ་དང་། དེ་བྱིས་པ་ལ་དགག་བྱ་གནང་མི་དགོས་པ་དེར་དགོངས་པ་གा་རེ་བཞེས་ཡིན་ནམ།

ཚོགས་གཙོ་མཁན་པོ་བསོད་ནམས་བསྟན་འཛེལ་མཆོག་ནས།

ཚོགས་ཆུང་གི་ཚོགས་གཙོ་སྤྱི་འཐུས་དགེ་བཤེས་ལྟ་རམས་པ་ཨ་ཀྱག་ཆེ་བརྟན་ལགས།

སྤྱི་འཐུས་དགེ་བཤེས་ལྟ་རམས་པ་ཨ་ཀྱག་ཆེ་བརྟན་ལགས་ནས།

དཔལ་ལྡན་ཚོགས་གཙོ་མཆོག བཀུར་ཡོས་སྤྱི་འཐུས་ཀྱིས་གསུངས་པ་ནང་བཞིན། དགའ་ཚ་དེ་ཚོ་གཅིག་བྱུང་མེད་པ་དགག་གཅིག་བྱུང་རང་ཡོང་བར་ང་ཚོས་འབད་བརྩོན་ཞུས་ཏེ་ལྟ་ལྷག་པ་རང་ཡིན། དེ་གཅིག་འབྱུང་བཟོ་རིགས་གནང་ཞུ་རྒྱུ་ཡིན། དེ་ནས་དེ་བ་གཞིས་པ་དེར། དོན་ཚན་བཅུ་གསུམ་པའི་ནང་གསེས་གཞིས་པ་རྒྱལ་རྟགས་ཀྱི་བཟོ་དབྱིབས་ལ་འགྱུར་བ་ནམ་ཡང་གཏོང་མི་ཆོག ཡོན་ཏན་རྒྱལ་རྟགས་འབྲུར་མ་དང་ཆེམ་བྱུག་སོགས་ཀྱི་མཐའ་ཡུགས་ནང་ནོར་སྡེང་དང་ཡོད་ཅེས་འབྲི་བར་དགག་བྱ་མེད་ཅེས་ཞུ་རྒྱུ་ཡིན། དེ་ནས་དེ་བ་ཐེར་བ་དེ་ལ་ང་ཚོས་ཀྱང་ཐེ་ཚོམ་ཟུར་བྱས་ཏེ་ད་ལྟ་ཡོད་ཅེས་ཞུ་རྒྱུ་ཡིན། དེ་ནས་ཏི་བ་གཞིས་པ་དེར། དོན་ཚན་བཅུ་གསུམ་པའི་ནང་གཞིས་པ་རྒྱལ་རྟགས་ཀྱི་བཟོ་དབྱིབས་ལ་འགྱུར་བ་ནམ་ཡང་གཏོང་མི་ཆོག ཡོན་ཏན་རྒྱལ་རྟགས་འབྲུར་མ་དང་ཆེམ་བྱུག་སོགས་ཀྱི་མཐའ་ཡུགས་ནང་ནོར་སྡེང་དང་ཡོད་ཅེས་འབྲི་བར་དགག་བྱ་མེད་ཅེས་ཞུ་རྒྱུ་ཡིན། དེ་ནས་དེ་བ་ཐེར་བ་དེ་ད་ལྟ་བར་དུ་བྱིས་པ་བྱུང་བ་དང་། དེ་བྱིས་པ་ལ་དགག་བྱ་གནང་མི་དགོས་པ་དེར་དགོངས་པ་གा་རེ་བཞེས་ཡིན་ནམ།

སྤྱི་འཐུས་དགེ་བཤེས་ལྟ་རམས་པ་ཨ་ཀྱག་ཆེ་བརྟན་ལགས་ནས།

དཔལ་ལྡན་ཚོགས་གཙོ་མཆོག བཀུར་ཡོས་སྤྱི་འཐུས་ཀྱིས་གསུངས་པ་ནང་བཞིན། དགའ་ཚ་དེ་ཚོ་གཅིག་བྱུང་མེད་པ་དགག་གཅིག་བྱུང་རང་ཡོང་བར་ང་ཚོས་འབད་བརྩོན་ཞུས་ཏེ་ལྟ་ལྷག་པ་རང་ཡིན། དེ་གཅིག་འབྱུང་བཟོ་རིགས་གནང་ཞུ་རྒྱུ་ཡིན། དེ་ནས་དེ་བ་གཞིས་པ་དེར། དོན་ཚན་བཅུ་གསུམ་པའི་ནང་གཞིས་པ་རྒྱལ་རྟགས་ཀྱི་བཟོ་དབྱིབས་ལ་འགྱུར་བ་ནམ་ཡང་གཏོང་མི་ཆོག ཡོན་ཏན་རྒྱལ་རྟགས་འབྲུར་མ་དང་ཆེམ་བྱུག་སོགས་ཀྱི་མཐའ་ཡུགས་ནང་ནོར་སྡེང་དང་ཡོད་ཅེས་འབྲི་བར་དགག་བྱ་མེད་ཅེས་ཞུ་རྒྱུ་ཡིན། དེ་ནས་དེ་བ་ཐེར་བ་དེ་ད་ལྟ་བར་དུ་བྱིས་པ་བྱུང་བ་དང་། དེ་བྱིས་པ་ལ་དགག་བྱ་གནང་མི་དགོས་པ་དེར་དགོངས་པ་གा་རེ་བཞེས་ཡིན་ནམ།

སངས་རྒྱས་ཀྱི་སྐུ་འདྲ་དེ་འདྲ་བཞེངས་དུས་འོད་ཟེར་ཀྱི་རི་མོ་ཞེག་ཡོད་པ་དེ་ལྟ་བུའི་རིགས་ཡོང་གི་འདུག་པས། དེའི་གྲས་ལ་དགག་བྱ་མེད་པ་འདིའི་ནང་ལ་བཀོད་བཞག་ཡོད་ཅས་ཞུ་རྒྱུ་ཡིན།

ཚོགས་གཅོ་མཁན་པོ་བསོད་ནམས་བསྟན་འཛིལ་མཆོག་ནས།

སྤྱི་འཐུས་དབུ་དཀར་ཚང་གཡུ་སྒོན་ལགས།

སྤྱི་འཐུས་དབུ་དཀར་ཚང་གཡུ་སྒོན་ལགས་ནས།

དཔལ་ལྡན་ཚོགས་གཅོ་མཆོག ལེའུ་བཞི་པ། བོད་ཀྱི་རྒྱལ་རྟགས་ཀྱི་སྤྱི་བཤད་སྒང་ལ་དོན་ཚན་བཅུ་གཉིས་པའི་ནང་གསེས་ལྟ་པ་དང་འབྲེལ་བ་ཆགས་ཀྱི་ཡོད་ས་རེད། མཚན་བྱང་དུ་ "བདེན་པ་ཉིད་རྣམ་པར་རྒྱལ་གྱུར་ཅིག " ཟེར་བ་ཞེག་འདུག་གླ། དེ་ཚོགས་གཅོའི་མདུན་སྤྱོག་གི་ཁོག་དེ་ལའང་འདུག དེ་ལ་རྒྱལ་གྱུར་ཞེས་པའི་ཡ་བཏགས་དེ་ཏ་འབྲ་ཡོ་ཆགས་འདུག ངས་འདི་ལྟར་ལྟ་དུས། ཐལ་ཆེར་ངས་ལྟ་སྟངས་ནོར་ཀྱི་ཡོད་ས་རེད། ནམ་རྒྱུན་གཱ་པར་ལ་བལྟས་ནའང་གྱུར་འདུག་གླ། དེ་ལ་གཱ་ཏ་བཏགས་འཐོལ་བ་འབྲ་ཡོ་ཞེག་སྣེའམ་འདུག་གླ། དེར་འཐོལ་བ་བཞག་དགོས་པའི་རྒྱུ་མཚན་གཱ་རེ་ཡིན་ན་ཞེས་ངས་བཀའ་འདི་ཞུ་རྒྱུ་དེ་ཡིན།

ཚོགས་གཅོ་མཁན་པོ་བསོད་ནམས་བསྟན་འཛིལ་མཆོག་ནས།

ཚོགས་ཆུང་གི་ཚོགས་གཅོ་སྤྱི་འཐུས་དགེ་བཤེས་ལྷ་རམས་པ་ཨ་ཀྱག་ཆེ་བརྟན་ལགས།

སྤྱི་འཐུས་དགེ་བཤེས་ལྷ་རམས་པ་ཨ་ཀྱག་ཆེ་བརྟན་ལགས་ནས།

དཔལ་ལྡན་ཚོགས་གཅོ་མཆོག རྒྱལ་རྟགས་ཀྱི་མཚན་བྱང་དེ་ལ་བདེན་པ་ཉིད་རྣམ་པར་རྒྱལ་གྱུར་ཅིག་ཟེར་བ་དེའི་གྱུར་ཀྱི་ཡ་བཏགས་དེ། ནམ་རྒྱུན་ཡིག་གཟུགས་འདིའི་ཁྱག་གཟུགས་ཀྱི་ཐོག་ལ་ཡ་བཏགས་དེ་དེ་གི་རང་ཤ་འབྲ་ཡོ་ཟེར་ན་རེད། གང་ལྟར་འདི་ཡ་བཏགས་དེ་གི་རང་ཡིན། འདི་ཡ་བཏགས་རང་ཡིན་ཞེས་ཞུ་རྒྱུ་ཡིན།

ཚོགས་གཅོ་མཁན་པོ་བསོད་ནམས་བསྟན་འཛིལ་མཆོག་ནས།

སྤྱི་འཐུས་ཆོས་བྱགས་རྒྱ་མཚོ་ལགས།

སྤྱི་འཐུས་ཆོས་བྱགས་རྒྱ་མཚོ་ལགས་ནས།

དཔལ་ལྡན་ཚོགས་གཅོ་མཆོག གོང་དུ་ཞུས་པ་བཞིན་ལེའུ་མཐའ་མའི་དོན་ཚན་ཉེར་གཅིག་པའི་ནང་གསེས་བཞི་པ་དེ། དལ་ལེའུ་བཞི་པ་འགྲོ་བཞིན་ཡོད་རེད་གླ། **ཥཚོགས་གཅོ་མཁན་པོ་བསོད་ནམས་བསྟན་འཛིལ་མཆོག་ནས།** དལ་ལེའུ་

བཞི་པའི་ནང་ལ་འགྲོ་བཞིན་ཡོད་པ་རེད། ལེའུ་བཞི་པའི་ནང་དོན་ཚན་བཅུ་གཅིག་དང་།བཅུ་གཉིས། བཅུ་གསུམ་བཅས་གསུམ་མ་གཏོགས་སླེབས་ཀྱི་ཡོད་མ་རེད། ༄ ལགས་སོ།

ཚོགས་གཙོ་མཁན་པོ་བསོད་ནམས་བསྟན་འཕེལ་མཆོག་ནས།

སྤྱི་འཐུས་པདྨ་མཚོ་ལགས།

སྤྱི་འཐུས་པདྨ་མཚོ་ལགས་ནས།

དཔལ་ལྡན་ཚོགས་གཙོ་མཆོག ལེའུ་བཞི་པ། བོད་ཀྱི་རྒྱལ་རྟགས་ཀྱི་སྐོར་ལ་ཆཤས་ཤིག་ལེན་གྱི་ཡིན། ལེའུ་བཞི་པའི་དོན་ཚན་བཅུ་གཉིས་པའི་ནང་གསེས་ལྔ་པ་དེར། མཚན་བྱང་དུ་ "བདེན་པ་ཉིད་རྣམ་པར་རྒྱལ་གྱུར་ཅིག " ཟེར་བ་དེ་དང་འབྲེལ་བའི་ཐོག་ནས། དེའི་གོང་གི་འགྲེལ་བཤད་དུ་བོད་ཀྱི་རྒྱལ་རྟགས་ཀྱི་བྱུང་རིམ་མདོར་བསྡུས་ཤིག་བྲིས་གནང་འདུག སྤྱིར་བཏང་དེས་མ་འཐུས་པ་ཆེན་པོ་མི་འདུག་སྟེ། འོན་ཀྱང་ང་ཚོས་འདས་མ་འོངས་པར་ཁྲིམས་ལ་གཏན་འབེབས་བྱེད་དགོས་ཀྱི་ཡོད་དུས། རྒྱལ་རྟགས་ཀྱི་བྱུང་རིམ་དེ་ཏོག་ཙམ་ཞིག་ཁ་ཚང་བ་ཞིག་ཆགས་མི་འདུག་བསམ་པའི་ཚོར་བ་ཞིག་བྱུང་། དེ་ག་རེ་བྱས་ནས་ཞུ་ཡི་ཡོད་ཟེར་ན། དོན་ཚན་ལྔ་པའི་ནང་ལ་ "བདེན་ཉིད་རྣམ་པར་རྒྱལ་གྱུར་ཅིག་" ཟེར་བ་དེའི་ཚིག་གི་འགྱུར་བ་དེ། ང་ཚོའི་ཉེ་བའི་ལོ་རྒྱུས་ཀྱི་ནང་ལ་རྒྱལ་རྟགས་དང་འབྲེལ་བའི་འགྱུར་བ་ཆེ་ཤོས་ཤིག་ཆགས་བསྡད་ཡོད་པ་རེད་ལ། ཚིག་དེ་རྒྱལ་རྟགས་ཀྱི་ཆཤས་གལ་ཆེ་ཤོས་ཤིག་དང་། གནད་འགག་ཆེ་ཤོས་ཤིག་ཀྱང་ཆགས་ཀྱི་ཡོད་པས། དེར་ང་ཚོས་བོད་རྒྱལ་ཡོངས་ཀྱི་ཚོགས་ཆེན་གྱི་ཐོག་ལ་བསམ་བློའི་ས་བོན་ཞིག་སླེབས་པ་དང་། དེ་ཕལ་ཆེར་ཕྱི་ལོ་ ༢༠༡༡ ལོར་རེད། **༄ཚོགས་གཙོ་མཁན་པོ་བསོད་ནམས་བསྟན་འཕེལ་མཆོག་ནས།** བརྗོད་པ་དང་པོའི་ཐོག་ལ་ཕེབས་ཀྱི་ཡོད་པ་རེད། ༄ ལགས་སོ། དེ་ག་རང་ཡིན་ལགས། བྱུང་རིམ་རང་ཡིན། "བདེན་པ་ཉིད་རྣམ་པར་རྒྱལ་གྱུར་ཅིག་" ཟེར་བ་དེ་གང་འདྲ་བྱུང་ཡོད་མེད་ཐོག་ཁ་སྣོན་ཞིག་རྒྱག་དགོས་པ་དང་། དེའི་བྱུང་རིམ་མདོར་བསྡུས་ཤིག་བཀོད་ཐུབ་པ་ཡིན་ན་ཁ་ཚང་བ་ཞིག་ཆགས་ས་རེད་ཅེས་བསམ་ཚུལ་ཞིག་ཞུ་རྒྱུ་ཡིན། ཐུགས་རྗེ་ཆེ་གནང་།

ཚོགས་གཙོ་མཁན་པོ་བསོད་ནམས་བསྟན་འཕེལ་མཆོག་ནས།

ཚོགས་ཆུང་གི་ཚོགས་གཙོ་སྤྱི་འཐུས་དགེ་བཤེས་ལྷ་རམས་པ་ཨ་ཀྲུག་ཚེ་བརྟན་ལགས།

སྤྱི་འཐུས་དགེ་བཤེས་ལྷ་རམས་པ་ཨ་ཀྲུག་ཚེ་བརྟན་ལགས་ནས།

དཔལ་ལྡན་ཚོགས་གཙོ་མཆོག ཁོང་གི་བརྗོད་པ་གཉིས་པ་ནང་བཞིན་བསམ་ཚུལ་གསུངས་པ་ཡིན་ཞུས་པར་ངས་ལན་དམིགས་བསལ་འབུལ་རྒྱུ་མེད་ཞུ་རྒྱུ་ཡིན།

ཚོགས་གཙོ་མཁན་པོ་བསོད་ནམས་བསྟན་འཕེལ་མཆོག་ནས།

སྤྱི་འཐུས་རྡོ་རིང་བསྟན་འཛིན་ཕུན་ཚོགས་ལགས།

སྤྱི་འཐུས་རྡོ་རིང་བསྟན་འཛིན་ཕུན་ཚོགས་ལགས་ནས།

དཔལ་ལྡན་ཚོགས་གཙོ་མཆོག གོ་སྐབས་གནང་བར་ཐུགས་རྗེ་ཆེ། དྲི་བ་རང་འདི་ཡིན། དོན་ཚན་བཅུ་གཉིས་པའི་ནང་གསེས་གཉིས་པ་དང་གསུམ་པ་དང་འབྲེལ་ནས། དྲི་བ་དང་པོ་དེ་ཡིག་ཆ་མང་ཆེ་བའི་ནང་སེདྒེ་གཉིས། སེདྒེ་ཟུང་ཞེས་འཁོད་འདུག བཀུར་འོས་སྤྱི་འཐུས་མཆོག་ནས་ལྷགས་ལན་གནང་བའི་སྐབས་སུ་ཞལ་དེ་དཔེ་བདེ་པོ་གསུངས་གནང་གི་འདུག གངས་སེང་གངས་སེང་བཅས་དེ་སྙན་པོ་ཡང་འདུག དེའི་ནང་ལ་གངས་སེང་ཞེས་བཀོད་མ་དགོས་པར་སེདྒེ་རང་བཞག་དགོས་པ་ག་རེ་ཡིན་ན། དེ་ལ་ལྟ་བ་ཡིན་ན་གངས་ནང་ལོགས་མ་གཏོགས་གངས་ཀྱི་ཕྱི་ལ་འགྲོ་ས་ཞིག་ཁྱོན་ནས་མེད་པ་འདྲ་པོ་ཞིག་འདུག དེ་གཅིག་བཀའ་འདྲི་ཞུ་རྒྱུ་དང་། དྲི་བ་གཉིས་པ་དེ་བསམ་བློ་དྲན་རྒྱུ་འབེལ་པོ་ཡོད་ཅང་ཞུས་པ་ཡིན། རྒྱལ་དར་ནང་ཡོད་པའི་ནོར་བུ་དགའ་འཁྱིལ་འདེགས་མཁན་གྱི་སེདྒེ་གཉིས་པོ་ཕོ་རེད་དམ། ཡང་ན་ཕོ་དང་མོ་འདྲ་མཉམ་བྱས་ནས་འདེགས་ཀྱི་ཡོད་རེད་དམ། དེ་གཅིག་བཀའ་འདྲི་ཞུ་རྒྱུ་ཡིན། ཐུགས་རྗེ་ཆེ།

ཚོགས་གཙོ་མཁན་པོ་བསོད་ནམས་བསྟན་འཕེལ་མཆོག་ནས།

ཚོགས་ཆུང་གི་ཚོགས་གཙོ་སྤྱི་འཐུས་དགེ་བཤེས་ལྷ་རམས་པ་ཨ་ཀྲུག་ཚེ་བརྟན་ལགས།

སྤྱི་འཐུས་དགེ་བཤེས་ལྷ་རམས་པ་ཨ་ཀྲུག་ཚེ་བརྟན་ལགས་ནས།

དཔལ་ལྡན་ཚོགས་གཙོ་མཆོག གངས་རིའི་ངོས་སུ་མི་འཇིགས་གདོང་ལྔ་འབར་བའི་སེདྒེ་ཟུང་ཟེར་དུས་གངས་སེང་རང་ལ་གོ་ཡོང་གི་རེད། གངས་རིའི་ངོས་སུ་མི་འཇིགས་གདོང་ལྔ་འབར་བའི་སེདྒེ་ཟུང་ཟེར་དུས། ད་དུང་དེའི་བར་ལ་གངས་སེང་ཞིག་བརྒྱབ་པ་ཡིན་ན་ཚིག་སྦྱོར་བདེ་པོ་འདྲ་ཞིག་མི་འདུག འདི་དེ་ག་རང་ཏག་ཏག་བསྡད་ཡོད། སེདྒེ་གཉིས་ཀ་ཕོ་མོའི་དབྱེ་བ་ཕྱེ་ཡོང་དུས་འདི་གཉིས་ཀ་ཕོ་ཡིན་ཞེས་ཞུ་རྒྱུ་ཡིན། གང་ཡིན་ཟེར་ན། སེདྒེ་མོ་ལ་གཡུ་རལ་ཡོད་མ་རེད་ཟེར་བའི་བཤད་སྲོལ་དེ་གཅིག་པ་རེད། གང་ལྟར་གངས་སེང་ལ་ཡིན་ནའང་གཡུ་རལ་ཡོད་པ་དེ་ཕོ་རང་ལ་གོ་ཡི་ཡོད་པ་རེད་ཅེས་ཞུ་རྒྱུ་ཡིན།

ཚོགས་གཙོ་མཁན་པོ་བསོད་ནམས་བསྟན་འཕེལ་མཆོག་ནས།

སྤྱི་འཐུས་དཀོན་མཆོག་ཡང་འཕེལ་ལགས།

སྤྱི་འཐུས་དཀོན་མཆོག་ཡང་འཕེལ་ལགས་ནས།

དཔལ་ལྡན་ཚོགས་གཙོ་མཆོག ལེའུ་བཞི་པ། བོད་ཀྱི་རྒྱལ་རྟགས་ཀྱི་སྒང་ལ་འགྲོ་བཞིན་ཡོད་པ་རེད། དེ་འདྲ་སོང་ཙང་ཚོགས་ཆུང་ལ་བརྗོད་པ་དང་པོར་དྲི་བ་འདྲི་རྒྱུར། རྒྱལ་རྟགས་ཀྱི་སྤྱི་བཤད་ནང་ལ་དངོས་གནས་བྱས་ན་གལ་ཆེ་ཤོས་དེ། སྔོན་མ་བོད་གཞུང་དགའ་ལྡན་པོ་བྲང་ཕྱོགས་ལས་རྣམ་རྒྱལ་རེད། དེའི་རྗེས་ལ་བདེན་པ་ཉིད་རྒྱལ་གྱུར་ཅིག་རེད། དེར་འགྱུར་བ་ཆེན་པོ་ཕྱིན་པ་དེ་སྤྱི་བཤད་ཀྱི་ནང་ལ་ག་རེ་བྱས་ནས་བླུགས་ཡོད་མ་རེད།

ཚོགས་གཙོ་མཁན་པོ་བསོད་ནམས་བསྟན་འཕེལ་མཆོག་ནས།

ཚོགས་ཆུང་གི་ཚོགས་གཙོ་སྤྱི་འཐུས་དགེ་བཤེས་ལྷ་རམས་པ་ཨ་ཀྲུག་ཚེ་བརྟན་ལགས།

སྤྱི་འཐུས་དགེ་བཤེས་ལྷ་རམས་པ་ཨ་ཀྲུག་ཚེ་བརྟན་ལགས་ནས།

དཔལ་ལྡན་ཚོགས་གཙོ་མཆོག རྒྱལ་རྟགས་ཀྱི་བྱུང་རིམ་དེ་ང་ཚོའི་ཚོགས་ཆུང་གི་ངོས་ནས་མར་འདུག་སེ་ལྟ་ཡོང་དུས། ང་ཚོས་དེར་ལོ་ཚིགས་གཅིག་ཞུས་བཞག་ཡོད། ལོ་ཚིགས་འདི་ཕྱི་ལོ་ ༡༩༦༧ ཕྱི་ཟླ་ ༡༠ ཚེས་ ༡༩ ཉིན་བོད་གཞུང་ཕྱི་དྲིལ་ལས་ཁུངས་རང་གི་ཐོག་ནས་ཡོངས་ཁྱབ་ཀྱི་ཁྱབ་བསྒྲགས་བྱས་པའི་རྒྱལ་རྟགས་དེ་འདི་རེད། བྱས་ཙང་འདིའི་བར་གྱི་བྱུང་རིམ་དེ་འཁོད་ཡོད། བདེན་པ་ཉིད་རྣམ་པར་རྒྱལ་གྱུར་ཅིག་ཟེར་བ་དེ་ཕྱི་ལོ་ ༢༠༡༡ ལོར་བཅའ་ཁྲིམས་བསྐྱར་བཅོས་ཐེངས་ཉི་ཤུ་རྩ་ལྔ་པ་ཡིན་བསམ་སོང་། སྐབས་དེ་དུས་བྱུང་བ་ཞིག་ཡིན་དུས་ད་ལྟ་ང་ཚོས་ས་མཚམས་འཛིན་ས་དེ་བཙན་བྱོལ་ལ་འབྱོར་བའི་རྗེས་ལ་རྒྱལ་རྟགས་ཀྱི་བྱུང་རིམ་དེ་བཤད་ཡོང་དུས། དེ་དུས་རྒྱལ་རྟགས་དེ་དངོས་སུ་བྱུང་འདུག་ཟེར་ན་རེད། འོན་ཀྱང་དེའི་མཚོན་དོན་གྱི་ནང་ལ་བདེན་པ་ཉིད་རྣམ་པར་རྒྱལ་གྱུར་ཅིག་ཟེར་བ་འདི་བཅུག་པ་ཙམ་དུ་མ་ཟད། མཚན་བྱང་དུ་"བདེན་པ་ཉིད་རྣམ་པར་རྒྱལ་གྱུར་ཅིག་" ཅེས་པས་བོད་མི་རྣམས་བདེན་པ་ལ་དགའ་ཞིང་བདེན་རྫུན་གྱི་མཐའ་མའི་རྒྱལ་ཁ་དེ་བདེན་པ་ཉིད་ལ་ཡོད་པའི་ཆོས་ཉིད་ཀྱི་ངང་ཚུལ་ལ་ཡིད་ཆེས་བརྟན་པོ་ཡོད་པ་མཚོན། ཞེས་ཟེར་བ་ཞིག་འདི་ལྟར་བྲིས་ཡོད་ཞུ་རྒྱུ་ཡིན།

ཚོགས་གཙོ་མཁན་པོ་བསོད་ནམས་བསྟན་འཕེལ་མཆོག་ནས།

སྤྱི་འཐུས་མཁན་པོ་འཇམ་དཔལ་བསྟན་འཛིན་ལགས།

སྤྱི་འཐུས་མཁན་པོ་འཇམ་དཔལ་བསྟན་འཛིན་ལགས་ནས།

དཔལ་ལྡན་ཚོགས་གཙོ་མཆོག དྲི་བ་ཞུ་རྒྱུར། བོད་ཀྱི་རྒྱལ་རྟགས་ཀྱི་བྱུང་རིམ་དེ་ལ་ནང་གསེས་ཀྱི་བསྡོམས་འདྲ་རྒྱག་པ་ཡིན་ན། བོད་དེ་རང་བཙན་གཙང་མའི་རྒྱལ་ཁབ་ཅིག་ཡིན་པ། དེ་བཞིན་བོད་རྗེ་རིམ་བྱོན་རྣམས་ནས་མཛད་འགན་བཞེས་པའི་སྐབས་ལ་ལས་རྟགས་བཟོས་ཡོད་པ། ལས་རྟགས་དེ་ཡང་རྒྱུ་ཆ་འདྲ་མིན་སྣ་ཚོགས་ནས་བཟོས་འདུག་ཅེས་ཁ་ཚོན་ཆོད་པའི་སྒོ་ནས་གསུངས་འདུག དེ་ཡིན་དུས་བོད་རྗེ་རིམ་བྱོན་རྣམས་ནས་མཛད་འགན་བཞེས་པའི་སྐབས་ལ་བོད་ཀྱི་

རྒྱལ་རྟགས་གང་འདྲ་བཟོས་འདུག དེའི་དཔེ་མཚོན་འདྲ་ཡོད་དམ། མེད་ན་ཁྱེད་རྣམ་པས་ཁུངས་འདྲ་པོ་གང་ལ་བཅོལ་བ་ཡིན། དེའི་རྒྱུ་ཆའི་ཡིག་ཆ་འདྲ་ག་རེ་སྟོན་རྒྱུ་ཡོད། ཁུངས་གང་ལ་བལྟས་ཡིན་ཞེས་དེ་གཅིག་ཡིན།

དེ་ནས་གཉིས་པ་དེར། རྒྱུ་ཆ་འདྲ་མིན་སྣ་ཚོགས་ལས་བཟོས་འདུག དེ་ཡང་རྒྱུ་ཆ་གང་དང་གང་གིས་བཟོས་འདུག དྲི་བ་གཅིག་དེ་ཡིན། དྲི་བ་གཞན་ཞིག་ལ་ང་ཚོའི་རྒྱལ་དར་དེ་བཙན་པོ་རིམ་བྱོན་རྣམས་ཀྱི་སྐབས་ནས་བཟོས་པ་ཞིག་ཡིན་དགོས་པས། ཁ་སང་དེ་རིང་ང་ཚོ་དབུ་མའི་ལམ་ལ་འགྲོ་ཡི་ཡོད་པ་ཡིན་ན། དེའི་རྒྱལ་རྟགས་འདི་ང་ཚོས་དེང་སང་བེད་སྤྱོད་གཏང་བ་ཡིན་ན་འགྲིག་གི་རེད་དམ་མ་རེད། དེའི་སྐང་ལ་རྣམ་པ་ཚོས་བགྲོ་གླེང་དང་། བསམ་ཚུལ་འདྲ་པོ་དེ་འདྲ་བྱུང་ཡོད་དམ་མེད།

ཚོགས་གཙོ་མཁན་པོ་བསོད་ནམས་བསྟན་འཕེལ་མཆོག་ནས།

ཚོགས་ཆུང་གི་ཚོགས་གཙོ་སྤྱི་འཐུས་དགེ་བཤེས་ལྷ་རམས་པ་ཨ་ཀྲུག་ཚེ་བརྟན་ལགས།

སྤྱི་འཐུས་དགེ་བཤེས་ལྷ་རམས་པ་ཨ་ཀྲུག་ཚེ་བརྟན་ལགས་ནས།

དཔལ་ལྡན་ཚོགས་གཙོ་མཆོག ང་ཚོའི་རྒྱལ་རྟགས་ཀྱི་ཐོག་ལ་ཞིབ་འཇུག་རིམ་པ་བཙུགས་འདུག ཞིབ་འཇུག་སྐབས་རིམ་པ་བཙུགས་པའི་སྙན་ཐོ་དང་ཚང་མའི་ནང་ལ་གསལ་ཡོང་བ་དེ། ང་ཚོ་བཙན་པོའི་སྐབས་ནས་བོད་ཀྱི་ལུགས་གཉིས་དབང་འཛིན་པ་ཚོས་མདོར་བསྡུས་ན་རྒྱལ་རྟགས་ཟེར་ན་ཐམ་ཀ་འདི་རེད། ཐམ་ཀ་དེའི་རྒྱུ་ཆ་ཟངས་ལས་གྲུབ་པ་དང་། གསེར་ལས་གྲུབ་པ། དངུལ་ལས་གྲུབ་པ་བཅས་པ་དེ་ཡང་གོ་ཐལ་ལ་དཔག་པས་དེ་འདྲ་ཡོད་རེད་ཅེས་དེའི་སྙན་ཐོ་གཞིར་བཞག་བྱས་ནས་ང་ཚོའི་དེ་གཅིག་ཡིན་ཞེས་ཞུ་རྒྱུ་དང་། དེ་ནས་གཞན་གྱིས་ག་རེ་བཤད་མིན་ལ་མ་ལྟོས་པར། གཞིས་བྱེས་གཉིས་ཀྱི་ཚབ་མཚོན་ཐུབ་མཁན་གྱི་བོད་མིའི་གཞུང་ཟེར་ནའང་འདྲ། བོད་མིའི་སྒྲིག་འཛུགས་ཟེར་ནའང་འདྲ། འདི་དང་འདི་ཡིན་དུས། དེ་ལ་བེད་སྤྱོད་བྱ་རྒྱུའི་ཐོབ་ཐང་ཆ་ཚང་ཡོད་པ་ཞིག་ལ་ངོས་འཛིན་ཞུས་ཏེ་ང་ཚོས་གཏན་འབེབས་ཞུས་པ་ཡིན་ཞེས་ཞུ་རྒྱུ་ཡིན།

ཚོགས་གཙོ་མཁན་པོ་བསོད་ནམས་བསྟན་འཕེལ་མཆོག་ནས།

སྤྱི་འཐུས་གསེར་རྟ་ཚུལ་ཁྲིམས་ལགས།

སྤྱི་འཐུས་གསེར་རྟ་ཚུལ་ཁྲིམས་ལགས་ནས།

དཔལ་ལྡན་ཚོགས་གཙོ་མཆོག དོན་ཚན་བཅུ་གཉིས་པའི་ནང་གསེས་གསུམ་པ་དེ་ཡིན། དེ་ལ་ཚིག་རང་གི་ཆ་ནས་ཡིན། གོང་དུ་ཁ་མདོག་དེ་གསུངས་ཚར་སོང་། དེ་མིན་པར་དེའི་འོག་ཏུ་གངས་ཅན་པ་རྣམས་ཀྱིས་རྟག་ཏུ་མཁྱེན་བརྩེ་ནུས་གསུམ་གྱི་བདག་ཉིད་རིགས་གསུམ་གཅིག་བསྡུས་ཞེས་བྲིས་འདུག སྤྱིར་བཏང་བྱེད་པོ་གཅིག་གིས་གཅིག་ཏུ་འདུས་པ་

ཞེག་ཡིན་ན་རང་བཞིན་ཀྱིས་འདུས་སོང་ཡིན་པ་དེ་ལ་བྱེད་སྤྱའི་རྣམ་བཞག་གི་ཐོག་ནས། ནམ་རྒྱུན་ཡིན་ན་གཅིག་འདུས་ཞེས་འབྱི་སློལ་འདུ་ཞེག་མི་འདུག་གམས། དེ་གཅིག་ཤུ་རྒྱུ་ཡིན།

དེ་ནས་ནང་གསེས་བཞི་པའི་རྒྱན་ཀྱི་སྐོར་ལ་གོང་དུ་ཐུག་སྤྲེལ་ཞེག་གིས་གསུངས་སོང་། དེ་གა་ནང་བཞིན་བྱས། དེ་ནས་ལྟ་པ་དེར་ "བདེན་པ་ཉིད་རྣམ་པར་རྒྱལ་སྒྲུབ་ཅིག" ཅེས་པ་དེའི་ནང་གི་ཡིག་གཟུགས་འདི། ཀཱ་སྒུ་ཏར་ནང་གི་འབྱུ་ཚའི་ཡིག་གཟུགས་ནང་ནས་སྐྱོ་ཤོས་དེ་རེད། ཁཤག་ཀྱིས་ཡ་བཏགས་དེ་ཏ་འབྲ་ཡོ་འདུག་ཟེར་བ་དངོས་གནས་འབྲ་ཡོ་འདུག ཡིག་གཟུགས་དེ་འབྱུ་ཚ་ཡིན་པ་གང་ཞེག་ལ་ཡག་ཡོ་རྩ་བ་ཉིད་ནས་ཡོད་མ་རེད། སྤྱིར་བཏང་དེའི་སྟོན་མ་འབྲ་ཞེག་ཡིན་ན་སྐུ་ངོ་སྣར་སྤྱིད་ངག་དབང་དོན་གྲུབ་ཀྱིས་བྱེས་པ་ཞེག་ང་ཚོས་སྟོན་ལ་དེ་ཝེད་སྤྱོད་བཏང་ཡོད་པ་རེད། ཁོང་རིགས་ཀྱི་ཐུག་རང་གིས་བྱེས་ནས་ང་ཚོའི་བཅའ་ཁྲིམས་དེ་བསྐྱང་བཅོས་བཏང་ཚར་བའི་རྗེས་ལ་ཞོགས་པ་སྤུ་ཡོ་ཞེག་ལ་ཝེབས་ཡོང་བ་དེ་ངས་ཀྱང་མཐོང་སོང་། ཚོག་བྱ་ཞེག་གི་སྣང་ལ་བྱེས་ནས་འཁྲེལ་ཡོང་ནས་འདི་དེ་འབྲ་བྱས་ནས་བཟོ་འདུག བྱས་ཙང་དེ་ཚོ་སྤྱིར་བཏང་གི་དམིགས་བསལ་འབྲ་ཞེག་ཡིན་པ་རེད། ཡིན་ན་ཡང་གལ་སྲིད་ཡིག་གཟུགས་དེ་དགོས་པ་འབྲ་ཞེག་ཡིན་པ་ཡིན་ན་དངོས་གནས་ཀྱི་སྤྱིར་བཏང་དེ་ཏ་མ་རེད་དེ། ཏ་འབྲ་ཡོ་ཡོད་པ་རེད། བྱས་ཙང་འབྱུ་ཚའི་ཡིག་གཟུགས་དེ་ཡག་ཡོ་ཁྱོན་ནས་ཡོད་མ་རེད། གལ་སྲིད་དེ་ཀཱ་སྒུ་ཏར་བང་གི་ཡིག་གཟུགས་དེ་ཝེད་སྤྱོད་བཏང་ཡིན་པ་ཡིན་ན་ང་ཚོ་ཚོགས་བྱང་ལས་ཁུངས་ཀྱི་སྟོན་མ་སྤྱི་འཐུས་རྒྱན་ལས་ཚོའི་ཡིག་ཚང་གི་སྐོར་བྱེས་པའི་འབྱུ་ཚ་ཞེག་ལ་ཡོད་ཀྱང་གླ། དེ་ལས་རྣད་དེ་ཡག་གི་རེད། བྱས་ཙང་དེ་མ་གཏོགས་ཡིག་གཟུགས་འདི་འབྱུ་ཚའི་ནང་ནས་ཡིག་གཟུགས་སྤྱོ་ཤོས་རེད་འདུག བྱས་ཙང་དེ་ཁྱེད་རྣམ་པས་གདམ་དགོས་པའི་རྒྱུ་མཚན་གང་འབྱེ་ཞེག་ཡིན་ན་བསམ་སོང་། དེ་གཅིག་ཤུ་འདོད་བྱུང།

དེ་ནས་ནང་གསེས་བྱུག་པའི་གཤམ་འོག་དེ་རེད། དམ་ཚིག་གཙང་བ་དང་དཀར་ཡུག་གཅིག་དང་མཆུངས་བར་མཚོན། ཞེས་སའི་རྩེས་སུ་པ་འབྲི་དགོས་པ་འབྲ་ཆགས་ཀྱི་ཡོད་པ་རེད་ཅས་ཤུ་རྒྱུ་ཡིན།

ཚོགས་གཙོ་མཁན་པོ་བསོད་ནམས་བསྟན་འཛེལ་མཚོག་ནས།

ཚོགས་ཆུང་གི་ཚོགས་གཙོ་སྤྱི་འཐུས་དགེ་བཤེས་ལྷ་རམས་པ་ཨ་ཀུག་ཚེ་བརྟན་ལགས།

སྤྱི་འཐུས་དགེ་བཤེས་ལྷ་རམས་པ་ཨ་ཀུག་ཚེ་བརྟན་ལགས་ནས།

དཔལ་ལྡན་ཚོགས་གཙོ་མཚོག བཀུར་འོས་སྤྱི་འཐུས་ཀྱིས་གསུངས་པ་ནང་བཞིན། ད་ལྟ་ང་ཚོས་བདེན་པ་ཉིད་རྣམ་པར་རྒྱལ་སྒྲུབ་ཅིག་ཟེར་བ་ལྟར་ཡིན་ན། ཁ་ཤས་ཀྱི་ཐོག་ཁ་ཤས་ཀྱི་ཐོག་ནས་ཡོད་ཚུལ་ཞིག་ཡོད་པ་ལྟར་ཐེ་ཚོམ་ཀྱི་ནང་ལ་ཡོད་པ་ལྟ་ན། ཁྱེད་ཚོས་བདེན་པ་ཉིད་རྣམ་པར་རྒྱལ་སྒྲུབ་ཅིག་ཅེས་པ་ཞེས་བྱ་བ་ཁོ་ན་ཡིན་ཏེ་ཞེས་ཀྱང་ཁས་ལེན་ཐུབ་ཀྱི་ཡོད་ཀྱི་ཡིན་ན། ཁྱེད་ཚོས་ཁ་ཤས་ཀྱི་ཐོག་ལ་ཁ་ཤས་ཀྱི་ཐོག་ནས་ཡོད་ཚུལ་ཞིག་ཡོད་པ་ལྟ

དེར་དམིགས་བསལ་གྱིས་མཉེགས་བཟུང་གང་ཡང་ཞུ་རྒྱུ་མིན་ཞེས་ཞུ་རྒྱུ་ཡིན། ང་ཚོས་གཞི་ལ་བཞག་ས་འདུ་པོ་དེ་ཡིན། རིགས་གསུམ་གཅིག་བསྡུས་ཟེར་བ་དེ་རིགས་གསུམ་གཅིག་བསྡུས་དང་རིགས་གཅིག་འདུས་འདི་གཉིས་ཀའི་དོན་དག་འདྲ་རྙོག་རྙོག་ག་རེ་ལབ་ན། ང་ཚོས་དཀོན་མཆོག་རིན་ཆེན་རྣམ་པ་གསུམ་དེ་ལ་དུས་གསུམ་གྱི་རྒྱལ་བ་ཐམས་ཅད་ཀྱི་མཉེན་བཅེ་བྱས་པ་གསུམ་ཀ་གཅིག་ཏུ་འདུས་པ་ནང་བཞིན་ཡོད་པ་རེད་ཟེར་བར་གོ་བ་རེད། དེ་ཡིན་དུས་གཅིག་བསྡུས་ཟེར་བ་དེ་ལ་གོ་ན་མ་འགྲིག་པ་ཞ་ཡོད་བསམ་གྱི་འདུག གལ་སྲིད་དེ་ཡང་གནད་འགག་ཆེན་པོ་ཞིག་ཡིན་པ་ཡིན་ན་བརྗོད་པ་གཉིས་པའི་ཐོག་ལ་དགོངས་པ་བཞེས་རོགས་གནང་ཞུ་རྒྱུ་ཡིན།

ཚོགས་གཙོ་མཁན་པོ་བསོད་ནམས་བསྟན་འཛེལ་མཆོག་ནས།

སྤྱི་འཐུས་དགེ་བཤེས་ལྷ་རམས་པ་གོ་བོ་བློ་བཟང་ཞན་བདེ་ལགས།

སྤྱི་འཐུས་དགེ་བཤེས་ལྷ་རམས་པ་གོ་བོ་བློ་བཟང་ཞན་བདེ་ལགས་ནས།

དཔལ་ལྡན་ཚོགས་གཙོ་མཆོག དོན་ཚན་བཅུ་གཅིག་པ། རྒྱལ་རྒགས་ཀྱི་བྱང་རིམ་དེ་དང་འབྲེལ་བའི་ཐོག་ནས་བསམ་ཚུལ་ཞེག་ཡོད། རྣམ་པ་ཚོས་དེའི་ནང་ལ། བོད་ནི་མི་ཙོ་སྟོང་ཐག་མང་པོའི་ལོ་རྒྱུས་ལྡན་པའི་རང་བཙན་གཙང་མའི་རྒྱལ་ཁབ་ཅེག་ཡིན་ལ། བོད་རྗེ་རིམ་བྱོན་ནས་ལུགས་གཉིས་ཆབ་སྲིད་ཀྱི་མཛད་འགན་བཞེས་མཁན་རྣམས་ཀྱི་རྒྱུ་ཆ་དང་། བཙོ་ལྡ། ཚོན་མདོག་འདྲ་མིན་ལས་བྱབ་པའི་རྒྱལ་རྒགས་སམ་རྒགས་ཐམ་བཙོས་ཡོད་ཅེར་བ་དེའི་སྐོར་ལ་ཡིན། དེ་བྱས་དུས་རྣམ་པ་ཚོས་ཀྱི་ལོ་ ༩༠༡༡ ནས་འགོ་འགྱུར་ཐྱིན་པའི་ཡི་གེ་བདེན་པ་ཉིད་རྣམ་པར་རྒྱལ་བྱུང་ཅེག་ཅེར་བ་དེའི་ཡོངས་གྲུབ་ཀྱི་ནང་གསེས་ལྟ་པའི་ནང་ལ་ཚེག་དངོས་སུ་འགོད་འདུག དེ་བྱས་དུས་ང་ཚོ་བོད་ཀྱི་ཆབ་སྲིད་ཀྱི་རིམ་པ་མང་པོ་ཞིག་ལ་འགྱུར་བ་ཐྱིན་ཡོད་པ་རེད། འགྱུར་བ་ཐྱིན་པའི་བརྒྱུད་རིམ་ནང་ལ་གཞུང་ཡིན་ནའང་མཁན་མང་པོ་ཞིག་བྱང་ཡོད་པ་རེད། དེ་བྱས་དུས་སྐབས་ལ་ཆབ་སྲིད་འདུ་མིན་བཞེས་པའི་སྐབས་ལ་གཞུང་སོ་སོའི་ངོས་ནས་ཀྱི་རྒྱལ་རྒགས་དང་རྒགས་ཐམ་དེའི་ནང་ལ་མིང་གང་དང་གང་འགོད་སྟོལ་ཡོད་པ་དེ་རྣམ་པ་ཚོས་ཞིག་བྱང་ཡོད་དམ། ང་རང་ཚོའི་གོ་རྒྱུ་ལ་བོད་གཞུང་དགའ་ལྡན་པོ་བྱང་གིས་གཞུང་འཛིན་པའི་རྗེས་ལ་ལས་རྒགས་ནང་ལ་དང་པོ་འདི། བོད་གཞུང་དགའ་ལྡན་པོ་བྱང་སྤྱོགས་ལས་རྣམ་རྒྱལ་རེད། ང་རང་ཚོའི་དུས་ཚོད་ལ་སྟེང་ལས་རྒགས་ཀྱི་སྟེས་སུ་ཐྱིས་སུ་འགྱུར་བ་ཐྱིན་ནས་བདེན་པ་ཉིད་རྣམ་པར་རྒྱལ་བྱུང་ཅེག་ཅེར་བ་དེ་རེད། དེར་བརྟེན་དེ་སྟོན་ལ་རྣམ་པ་ཚོས་རྒྱུ་ཆ་དང་། བཙོ་ལྡ། ཚོན་མདོག་འདྲ་མིན་ལས་བྱབ་པའི་རྒྱལ་རྒགས་སམ་རྒགས་ཐམ་བཙོས་པ་དེ་རྣམ་པ་ཚོས་མཉེན་ཡོད་རེད་ལྟ། བཙོ་ཆེར་མཚོང་ཡོད་ཀྱི་རེད། མཚོང་ཡོད་ན་དེ་ཚོའི་སྟོང་ལ་མིང་གང་དང་གང་བཀོད་སྟོལ་འདུག སོ་སོ་སོ་སོས་སྲིད་དབང་འཛིན་པའི་སྐབས་ལ་སོ་སོའི་ཚོས་ལུགས་ཡིན་ནའང་རེད། ཆབ་སྲིད་ཀྱི་བྱང་ཆ་དེ་དང་འབྲེལ་བའི་ཐོག་ནས་མིང་བཀྲགས་སྟོལ་འདུག་གམ། ཡང་ན་དེ་ལས་འགལ་ནས་འདུག་གམ། རྣམ་པ་ཚོས་དེར་ཞེག་འཛུག་བྱ་རྒྱུ་རག་ཡོད་དམ་མེད་ཅས་འདི་དྲི་བ་ཡིན།

ཚོགས་གཙོ་མཁན་པོ་བསོད་ནམས་བསྟན་འཛེལ་མཆོག་ནས།

ཚོགས་ཆུང་གི་ཚོགས་གཙོ་སྤྱི་འཐུས་དགེ་བཤེས་ལྷ་རམས་པ་ཞ་ཀྱག་ཆེ་བརྟན་ལགས།

སྤྱི་འཐུས་དགེ་བཤེས་ལྷ་རམས་པ་ཞ་ཀྱག་ཆེ་བརྟན་ལགས་ནས།

དཔལ་ལྡན་ཚོགས་གཙོ་མཆོག ང་ཚོའི་ལུགས་གཉིས་ཀྱི་མཛད་འཕྲིན་སྒོང་མཁན་གྱི་མཛད་གཙོ་རྣམ་པ་ཚོས་རྒྱལ་རྒྱས་བྱང་རིམ་གྱི་ནང་ལ་རྒྱས་ཐམ་ཅེར་བ་དེ་རེད། རྒྱས་ཐམ་ཅེར་བ་དེ་མར་འབབ་འགྲོ་ན་ཐམ་ཀ་དེ་རེད། ཐམ་ཀ་དེ་མང་པོ་ཞེག་ལེད་སྒྲོད་བཏང་ཡོད་པ་དང་། ཐམ་ཀ་རང་གི་ནང་ལ་སེ་རྟེ་དང་དེ་འབྲལ་མེད་པར་ཡི་གེ་རང་ཡིན་པ་འབྲལ་པོ་དང་དེ་འབྲའི་རིགས་མང་པོ་ཞེག་འདུག དེ་ཚ་ཚང་ཞེག་ང་ཚོས་གང་ལྟར་ཞེབ་ཚགས་པོའི་ལུགས་ལ་ང་ཚོས་བསྟུ་སྒྲུབ་ཡོད་རེད་ཅེར་ན་ཏམ་པ་ཆགས་འགྲོ་ཡི་རེད་བསམ་གྱི་འདུག གཙོ་པོ་ཚོགས་ཆུང་རིམ་པའི་སྐྱན་ཐོའི་ནང་ལ་ཐབ་པ་དེའི་ཐོག་ནས། དེ་ནས་ང་ཚོས་ད་ལྟ་ལུགས་གཞིས་ཀྱི་མཛད་འཕྲིན་བཞེས་མཁན་རྣམས་ཀྱི་དུས་དེའི་ཚེ་ལ་རྒྱུ་ཆ་མ་འབྲ་བ་ཡོང་སྟངས་དེ་ཡང་གནས་ཀྱི་རིམ་པ་མང་པོ་འདུག སྐབས་སྐབས་སུ་གནས་རིམ་ལ་དཔག་པའི་རྒྱུ་ཆ་མ་འབྲ་བ་ཡོང་བ་དང་། དེ་འདྲིའི་གནས་བབ་ཅིག་གི་ཐོག་ནས་རེད་འདུག དེ་མ་གཏོགས་གཞན་བོད་གཞུང་དགའ་ལྡན་ཐོ་བྱང་སྦྱོགས་ལས་རྣམ་རྒྱལ་ཅེར་བ་དེ་དང་། བདེན་པ་ཉིད་རྣམ་པར་རྒྱལ་གྱུར་ཅིག་ཅེར་བ་དེ་གཞིས་ནང་བཞེན་ཞེག་དེའི་སྟོན་ལ་འདུག་གམ་ཅེར་ན། དེ་འབྲ་ཡོད་པ་ངས་དཔེགས་བསལ་གང་ཡང་མཐོང་མ་སོང་། གཙོ་བོ་དེ་གང་རེད་ཅེར་ན། འདིའི་སྟོན་གྱི་གནས་བབ་མང་པོ་ཞེག་ལ་གཅིག་གྱུར་ཅེར་ན་རེད། དེ་གཉན་ལ་ཐབ་པ་འདི་ཟེ་ལོ་ ༡༩༤༽ ལོར་གཉན་ལ་ཐབ་ཡོང་བའི་བོད་གཞུང་གིས་ཕྱི་ཏེལ་ངང་གི་ཐོག་ནས་གཅོད་ཁྲལ་གནང་བའི་རྒྱལ་ཁབ་ཀྱི་ཐུན་ཚེས་ཟླ་དུས་ཆེས་གྲངས་འདིར་བཅོད་པ་དང་། བཅོད་ཁྲལ་དེའི་ནང་ངུ་གསལ་བསྡུད་པ་ཞེག་གི་འདུག་ཅེར་ན། སྟོན་མ་གཞུང་འཛིན་མཁན་གྱི་ངོས་ནས་རྒྱུ་ཆ་དང་རིགས་རྣུས་མ་འབྲ་བ་མང་པོ་ཞེག་གི་ཐོག་ནས་མཐར་འདི་ཡོངས་ཁྲལ་བྱས་བཞག་པ་ངོ་ཚོའི་ངོས་ནས་གསལ་པོ་ཞེག་རྟོགས་སྒྲུབ་ཀྱི་འདུག

ཚོགས་གཙོ་མཁན་པོ་བསོད་ནམས་བསྟན་འཛེལ་མཆོག་ནས།

སྤྱི་འཐུས་མཁན་པོ་ཀཱཤྨག་དངོས་བྱང་བསོད་ནམས་ལགས།

སྤྱི་འཐུས་མཁན་པོ་ཀཱཤྨག་དངོས་བྱང་བསོད་ནམས་ལགས་ནས།

དཔལ་ལྡན་ཚོགས་གཙོ་མཆོག ད་ལྟ་རྒྱལ་རྒྱས་ཀྱི་སྐོར་ལ་རེད། སྤྱིར་བཏང་རྒྱལ་རྒྱས་སྐོར་འདི་ལོ་ངོ་སྟོང་ཐག་སྟོན་ནས་ལོ་རྒྱུས་ཡོད་དང་མེད། དང་བཅན་གཙང་མའི་རྒྱལ་ཁབ་ཡིན་དང་མིན། བོད་རྒྱལ་རིམ་བྱོན་རྣམས་ནས་ལུགས་གཞིས་ཀྱི་མཛད་འཕྲིན་བཞེས་པའི་རིང་རྒྱས་ལ་དྲི་བ་མང་པོ་བཏང་སོང་། སྤྱིར་བཏང་དེར་དོ་སྣང་ཞེ་དག་བྱང་གི་ཡོད་ས་མ་རེད། ངས་ལོ་གཞིས་ཙམ་སྟོན་ལ་ “དཔལ་ས་སྐྱའི་སྤྱི་འཐུས་ཀྱི་བྱང་བ་བརྩོད་པ་” ཞེས་པའི་རིང་ཅེག་རྩོམ་སྒྲིག་བྱས་པ་ཡིན། ངས་བྱེས་པའི་རིང་དེ་སྤྱི་འཐུས་ལྷན་ཚོགས་ཀྱི་ནང་ལ་ཡོད་པ་རེད། དེབ་དེའི་མདུན་ལ་དཔལ་ལྡན་ས་སྐྱ་པའི་ལུགས་གཞིས་ཀྱི་སྤྱིད་གཞུང་བྱོན་པའི་རྒྱལ་རྒྱས་བྱེས་ཡོད། དེའི་རྒྱབ་ཏུ་བོད་ཀྱི་བཙན་ཡོ་རིམ་བྱོན་རྣམས་ཀྱི་རྒྱལ་རྒྱས་དང་པར་རིས་བཅས་པ་ཡོད། དེ་ཚོ་ལ་ཐུགས་སྤྱང་མང་ཙམ་གནང་རོགས་གནང་ཞུ་རྒྱུ་ཡིན།

དེ་དང་མཉམ་དུ་ཚོགས་ཆུང་ལ་དྲི་བ་འདྲི་རྒྱུ། བདེན་པ་ཉིད་རྣམ་པར་རྒྱལ་གྱུར་ཅིག་ཅེས་པའི་ཡི་གེ་དེ་བརྡ་སྤྲོད་དང་མཐུན་པའི་ཐོག་ནས་ཁྱེད་ཚོས་དོ་སྣང་བྱུང་ཡོད་དམ་མེད་ཅེས་དྲི་བ་ཡིན། བརྡ་སྤྲོད་དང་མཐུན་པའི་ཐོག་ནས་བཟོས་ཡོད་ན། གལ་ཏེར་ཚེགས་བཅད་བྱེད་པའི་སྐབས་ཡིན་ན་ཚེགས་བཅད་ཀྱི་རྗེས་ལ་གཉིས་ཀ་ཉིད་མ་གཏོགས། བརྡ་སྤྲོད་ཀྱི་ནང་ལ་གའི་རྗེས་ལ་ཚེག་དེ་དུས་ནམ་ཡང་ཐོབ་ཀྱི་ཡོད་མ་རེད། ཁྱད་པར་དུ་སྟོན་རྩེས་ཀྱི་དེབ་འདིའི་འགོད་གཞི་ལས་ཤད་དགོས་པ་ཚགས་ཀྱི་རེད། ཚེག་བརྒྱབ་ནས་དེའི་འགོངས་ཤད་གཉིས་པ་བརྒྱབ་འདུག རྒྱལ་རྒས་དེའི་ནང་ལ་གའི་ཤད་གཅིག་གིས་གོ་ཚོད་ཀྱི་ཡོད་པ་རེད། དེའི་སྐང་ལ་ཚེག་ཅིག་དང་ཤད་ཅིག་ཀྱང་བརྒྱབ་འདུག དེ་དགོས་པ་རྒྱུ་མཚན་གང་ལ་བལྟས་ནས་བཟོས་པ་ཡིན། བརྡ་སྤྲོད་ཀྱི་གཞུང་གང་དང་མཐུན་པ་བཟོས་པ་ཡིན། སྤྱིར་བརྡ་སྤྲོད་ནང་ལ་ལེའུ་མཚམས་དང་། དེ་ནས་ཚོགས་བཅད་ཀྱི་སྐབས་སུ་འགྲོ་སྐྱབས་ཤེག་ཡོད་པ་རེད། དེ་ཡིན་དུས་དེ་བརྡ་སྤྲོད་དང་རྩ་བ་ནས་མི་མཐུན་པའི་སྐོ་ནས་བཟོས་པ་ཡིན། བརྡ་སྤྲོད་ཀྱི་ཁུངས་ཀྱི་ཡིག་ཆ་ཚང་བ་ནས་མི་སོང་།

ཚོགས་གཙོ་མཁན་པོ་བསོད་ནམས་བསྟན་འཛེལ་མཆོག་ནས།

ཚོགས་ཆུང་གི་ཚོགས་གཙོ་སྤྱི་འཐུས་དགེ་བཤེས་ལྷ་རམས་པ་ཞ་ཀྱག་ཚེ་བརྟན་ལགས།

སྤྱི་འཐུས་དགེ་བཤེས་ལྷ་རམས་པ་ཞ་ཀྱག་ཚེ་བརྟན་ལགས་ནས།

དཔལ་ལྡན་ཚོགས་མཆོག ཁོང་ཏུ་བཀུར་འོས་སྤྱི་འཐུས་མཆོག་གིས་གསུངས་པ་ནང་བཞིན། ཁོང་ཏུ་ལོ་རྒྱུས་ཀྱི་ཐོག་ནས་རྒྱལ་ཐམ་དང་རྒྱལ་རྒས་དེ་འདྲའི་ཐམ་ཀ་མང་པོ་ཞེ་པོ་ཞེག་ཡོད་པའི་ལོ་རྒྱུས་དེ་ང་ཚོས་རོབ་ཙམ་མཇལ་སོང་། མཚན་བྱང་གི་མཐའ་མ་དེ་ལ་ཤད་ཅིག་ཡོད་པ་དེ། ཤད་དེ་དང་ག་གཞིས་ཀྱི་བར་ལ་ཚེག་ཅིག་ཡོད་པ་དེ་ཐལ་ཆེར་ང་ཚོས་ཆོར་ཡོད་ས་རེད། དེ་ཡིན་པ་ཡིན་ན་ང་ཚོས་བརྗོད་པ་སྐབས་སུ་བཅོས་ཚོག་པ་བྱེད་ཞུ་རྒྱུ་ཡིན།

ཚོགས་གཙོ་མཁན་པོ་བསོད་ནམས་བསྟན་འཛེལ་མཆོག་ནས།

ད་ལྟ་སྤྱི་འཐུས་བཞེ་ཡོད། དེའི་རྗེས་ལ་གོ་སྐབས་འབུལ་རྒྱུ་མིན། སྤྱི་འཐུས་ཀུན་དགའ་བསོད་སྟོབས་ལགས།

སྤྱི་འཐུས་ཀུན་དགའ་བསོད་སྟོབས་ལགས་ནས།

དཔལ་ལྡན་ཚོགས་མཆོག ང་ཚོ་ཚང་མ་དེ་རིང་དངོས་གནས་རིག་པ་སྤྲིམ་བྱས་ནས། དངོས་གནས་སོ་སོར་ནུས་པ་གང་ཡོད་པ་རྩལ་དུ་འདོན་དགོས་པ་རེད་མ་གཏོགས། རྒྱལ་ཁབ་གཅིག་གི་བྱང་རིམ་དང་། རྒྱལ་དར། ས་ཁྲ་དེ་ཚོ་ལས་སྣ་ཚོ་ཞེག་རྩ་བ་ནས་མ་རེད། མ་འངམ་པ་ང་རང་ཚོའི་མགོ་ལས་རྣ་ཆེ་བ་ཞེག་ཆགས་སྤིད་ཀྱི་རེད། དེ་ཡིན་དུས་ང་རང་གིས་དེ་གལ་ཆེན་ཡོར་བརྩེས་ནས་ཆཤས་འདུ་ལེན། དོགས་པ་རྣམ་རྩོག་གང་ཤར་བ་དེ་མར་ཞུ་རྒྱའི་འདོད་པ་བྱུང་། དེ་ཡང་བརྩོད་པ་དང་ཡོའི་ལེའུ་བཞི་པའི་དོན་ཚན་བཅུ་གཉིས་པའི་ནང་གསེས་གཉིས་པའི་ནང་ལ། གང་ས་དེའི་ངོས་སུ་མི་

འཇིགས་གདོང་ལྔ་འབར་བའི་སེངྒེ་ཟུང་རྣམ་པར་འགྱིངས་པས། ཆོས་སྲིད་ཟུང་དུ་འབྲེལ་བའི་རྒྱལ་ཐབས་ཆབ་སྲིད་ཀྱི་འཕྲིན་ལས་ཕྱོགས་དུས་ཀུན་ལས་རྣམ་པར་རྒྱལ་བ་མཆོན། ཞེས་པ་དེ་ཚོར་དངོས་གནས་རྣམ་པ་ཚོས་དགོངས་པ་བཞེས་ཡོད་རེད་ལ། དེ་ཚོའི་གནད་དོན་ཐོག་ལ་འདས་མ་ད་གསུམ་ཕུགས་རྒྱང་རིང་པོའི་ཐོག་ལ་དགོངས་པ་བཞེས་དགོས་པ་གལ་ཆེན་པོ་རེད་འདུག ངས་དོགས་འདྲི་ངོ་མ་ཞུ་རྒྱུ་དེ། གངས་རིའི་ངོས་སུ་མི་འཇིགས་གདོང་ལྔ་འབར་བའི་སེངྒེ་ཟུང་རྣམ་པར་འགྱིངས་བསྡད་པའི་སེངྒེ་གཉིས་འདུག་གླ། དཔེར་ན། ང་ཚོའི་བོད་གཞུང་ཟེར་ནའང་འདྲ། ང་ཚོའི་གཞུང་འདི་མ་འོངས་པར་རང་བཙན་གཙང་མའི་རྒྱལ་ཁབ་ཅིག་ཆགས་པའི་ཉིན་མོར་དཔལ་ལྡན་འབྲུག་པའི་རྒྱལ་ཁབ་ལྟ་བུ་ཞིག་ཕལ་ཆེར་ཆགས་མི་སྲིད་པ་མ་རེད། གལ་སྲིད་དེ་འདྲ་ཆགས་པ་ཡིན་ན། དེའི་སྐབས་ལ་སེངྒེ་ཕོ་རྗིག་པོ་གཉིས་རྣམ་པར་འགྱིངས་སྡོད་མཁན་གཉིས་ག་པར་འཁྲིད་འགྲོ་ཡི་རེད། འདིར་བཞག་རྒྱུ་འདྲ་པོ་རེད་དམ། ཡང་ན་དེའི་ཚབ་ཅིག་ཡར་ལ་བསྐོ་གཞག་འདྲ་བྱེད་རྒྱུ་རེད། དེ་འདྲ་ཡང་ཕུགས་རྒྱང་རིང་པོའི་ཐོག་ལ་དགོངས་པ་བཞེས་རྒྱུ་བྱུང་སོང་དང་མ་སོང་ཞེས་ཞུ་རྒྱུ་དེ་ཡིན།

ཚོགས་གཙོ་མཁན་པོ་བསོད་ནམས་བསྟན་འཕེལ་མཆོག་ནས།

སེང་གེ་དེ་གཏན་དུ་བཞག་གི་ཡིན་ནམ་ཟེར་བ་དེ་རེད་འདུག ཚོགས་ཆུང་གི་ཚོགས་གཙོ་སྤྱི་འཐུས་དགེ་བཤེས་ལྷ་རམས་པ་ཨ་ཀྲུག་ཚེ་བརྟན་ལགས།

སྤྱི་འཐུས་དགེ་བཤེས་ལྷ་རམས་པ་ཨ་ཀྲུག་ཚེ་བརྟན་ལགས་ནས།

དཔལ་ལྡན་ཚོགས་མཆོག མ་འོངས་པ་ལ་གོ་རིམ་མེད་པ་སོང་ཙང་ང་ཚོའི་ངོས་ནས་གང་ཡང་བཤད་ཐུབ་ཀྱི་མ་རེད། ང་ཚོའི་ཚོགས་ཆུང་ངོས་ནས་སེང་གེ་དེ་གཏན་དུ་གནས་པའི་རེ་འདུན་དང་སྨོན་ལམ་ཞུ་བཞིན་ཡོད་ཞུ་རྒྱུ་ཡིན།

ཚོགས་གཙོ་མཁན་པོ་བསོད་ནམས་བསྟན་འཕེལ་མཆོག་ནས།

སྤྱི་འཐུས་བསྟན་པ་ཡར་འཕེལ་ལགས།

སྤྱི་འཐུས་བསྟན་པ་ཡར་འཕེལ་ལགས་ནས།

དཔལ་ལྡན་ཚོགས་གཙོ་མཆོག དྲི་བ་རང་ཆགས་སྡོད་ཀྱི་ཡོད། དེའི་ནང་ནས་གནད་འགག་ཆེ་ཤོས་གཅིག་དེ། བདེན་པ་ཉིད་རྣམ་པར་རྒྱལ་གྱུར་ཅིག་ཟེར་བའི་འགྲེལ་བཤད་དེ་ད་ལྟ་གསར་པ་ཆགས་སྡོད་ཀྱི་འདུག འགྲེལ་བཤད་དེ་གང་ལ་ཁུངས་གཏུགས་པ་ཡིན་ནམ། དེར་ཁུངས་ཤིག་དགོས་ཀྱི་རེད། ད་ལྟ་བར་དུ་སྐྱོན་ཆ་ཆེ་ཤོས་དེ་ང་རང་ཚོའི་རྒྱལ་དར་ཡིན་ནའང་རེད། དེ་ཚོ་ཚང་མ་ལ་ཁུངས་དེ་རྩ་བ་ཉིད་ནས་དྲངས་ཡོང་རྒྱུ་མི་འདུག ཁུངས་དེ་ག་པར་གཏུགས་ཡོད་དམ་ཞེས་གཅིག་འདི་ཡིན།

གཉེས་པ་དེ། ཨང་ཀི་དྲུག་པའི་ནང་དུར་དཀར་ཡུག་གཅིག་གིས་བརྒྱན་པ་དེས་ཞེས། རྒྱལ་རྟགས་ཀྱི་འོག་ལ་སྟོན་མ་ཡིན་ན་བོད་གཞུང་དགའ་ལྡན་ཐོ་བྱང་ཐོག་ལས་རྣམ་རྒྱལ་ཟེར་བ་དང་། དེང་སང་ཡིན་ན་བདེན་པ་ཉིད་རྣམ་པར་རྒྱལ་བྱང་ཅིག་ཅེས་པ་འབྱི་མ་དེ་ཚོགས་ཆུང་གིས་ཁ་བཏགས་སམ་དུར་དཀར་ཐོ་ཡིན་པ་ཞིག་ལ་ངོས་འཛིན་གནང་འདུག ཁྱངས་དེ་གང་ལ་གཏུགས་པ་ཡིན་ནམ། དཔེར་ན། ད་ལྟ་ང་ཚོའི་མདུན་ལ་མཐལ་རྒྱུ་ཡོད་པའི་རྒྱལ་རྟགས་ཀྱི་མདུན་དུ་བདེན་པ་ཉིད་རྣམ་པར་རྒྱལ་བྱང་ཅིག་ཅེས་འབྱི་མ་དེ་དཀར་ཐོ་མ་རེད། དེ་ཡི་ཐམ་ཀ་དང་དེ་འདྲའི་རྒྱལ་རྟགས་མང་ཐོ་ཞིག་ལ་དེའི་ཡི་གེ་འབྱི་མ་དེ་ལ་མཇོས་ཆོས་འདུ་ཞིག་དེ་འདུ་བྱིས་པ་མ་གཏོགས། དེ་ཁ་བཏགས་རེད། དང་དཀར་ཐོ་རེད་ཅེར་བ་ཞིག་ད་ལྟ་བར་དུ་དེ་འདུ་མཐོང་མ་སོང་ལ། དེ་འདུ་གོ་བ་ཚང་ནའང་ཏག་ཏག་བསྡད་ཡོད་པའི་ཁྱངས་དེ་འདུ་གང་ཡང་རྣེ་ཆིད་མ་སོང་། ཁྱད་དང་ཆོས་དེ་དང་དཀར་ཡིན་པ་གཞིར་བཞག་བྱས་ནས། དང་ཀྱི་རྒྱུ་སྤུན་ལྟ་བུའི་འབྲེལ་བ་དམ་ཟབ་ཅེར་བ་ལྟ་བུ་དང་། དམ་ཆོག་གཙང་བ་དང་དཀར་ཡུག་གཅིག་དང་འདུ་བ་མཆོག་ཅེར་དུས་ཁྱད་དང་ཆོས་གཞི་གང་ལ་བཅོལ་བ་ཡིན། ཁྱངས་གང་ལ་བཅོལ་བ་ཡིན་ཞེས་དྲི་བ་འདི་ཚགས་ཀྱི་འདུག

ཆོགས་གཅོ་མཁན་པོ་བསོད་ནམས་བསྟན་འཛེལ་མཆོག་ནས།

ཆོགས་ཚུང་གི་ཆོགས་གཅོ་སྤྱི་འཐུས་དགེ་བཤེས་ལྟ་རམས་པ་ཨ་ཀྱག་ཆེ་བཏྲན་ལགས།

སྤྱི་འཐུས་དགེ་བཤེས་ལྟ་རམས་པ་ཨ་ཀྱག་ཆེ་བཏྲན་ལགས་ནས།

དཔལ་ལྡན་ཆོགས་གཅོ་མཆོག ད་ལྟ་བཀུར་ཏོས་སྤྱི་འཐུས་ཀྱིས་གསུངས་པ་ནང་བཞིན། རྒྱལ་རྟགས་ཀྱི་འཛེལ་བཤད་དོན་ཚན་ལྟ་བས། བདེན་པ་ཉིད་རྣམ་པར་རྒྱལ་བྱང་ཅིག་ཅེར་བའི་འཛེལ་བཤད་དེའི་ཁྱངས་དང་ལུང་ཅེར་ནས་དཔེགས་བསལ་གྱིས་ཞེ་ཏོ་དེད་འཆོ་ས་གང་ཡང་ཡོད་མ་རེད། གང་ཡིན་ཅེར་ན། བདེན་པ་ཉིད་རྣམ་པར་རྒྱལ་བྱང་ཅིག་ཅེར་བ་འདི་ང་ཚོས་གཏན་ལ་ཕབ་ནས་ཡོ་བཅོ་ལྟ་ཅམ་མ་གཏོགས་འཆོ་ཡི་ཡོད་མ་རེད། དེ་ཡིན་དུས་གཞི་རྩའི་ང་ཚོས་བདེན་པ་ཉིད་རྣམ་པར་རྒྱལ་བྱང་ཅིག་ཅེར་བ་རྒྱལ་རྟགས་ཀྱི་སྣང་ལ་མཚན་བྱང་ཡོང་བ་དེ་རྒྱ་གར་ལ་དུས་ལ་ས་ཁྲ་ཤོག་ཁ་ཤས་ཟུ་བཙོ་ཐུབ་ཟ་ཤོག་ཁ་ཤས་སུ་བཙོ་ཐུབ་ཅི་ཡིན་ནམ་སྐབས་དེ་དུས་མཚན་བྱང་དེ་སྟེ་བས་བའི་སྐབས་སུ་བཙོ་ཐུབ་ཅི་ཡིན་ཟེར་བ་ཡིན་ལ། དེ་འདྲའི་ཐོག་ལ་སྐབས་དེ་དུས་མཚན་བྱང་ཡོང་བ་དེ་རྒྱ་གར་ལ་དུས་ལེན་པ་འདུ་ཚོ་ཅེར་དགོས་ཀྱི་ཡོད་ན། དེ་འདྲའི་ཐོག་ལ་སྐབས་དེ་དུས་མཚན་བྱང་དེ་སྟེ་བས་བའི་སྐབས་སུ་བཙོ་ཐུབ་ཅི་ཡིན་ཟེར་བ་ཡིན། ཁྱད་དུ་ཆས་པ་ཡིན་ན་ཡང་ཁྱོད་ཀྱིས་ཁ་ཏོ་ཆོས་ཀྱི་ཐོག་ནས་ཁྱོད་ཀྱི་ཐོག་ལ་ཐོ་བྱང་ཐོག་ཅེས་ཁ་ཏོ་ཆོས

ཁཤགས་ལ་དང་དཀར་གྱི་སྲོལ་དེ་ཡང་འདུག དེ་ཡིན་ཙང་ང་ཚོས་དེ་དང་དཀར་ཡུག་གཅིག་ལ་ངོས་འཛིན་བྱས་པ་དང་། ང་ཚོས་འཛེལ་བརྗོད་དེ་ཡང་གཅིག་གྱང་དང་ཚེག་སྦྱོར་ཡག་པོ་ཡོང་བའི་ཆེད་དུ་མ་གཏོགས། སྤ་མ་ཡོད་བཞག་པ་ཞིག་ཆགས་ཀྱི་ཡོད་ཅས་ཞུ་རྒྱུ་ཡིན།

ཚོགས་གཙོ་མཁན་པོ་བསོད་ནམས་བསྟན་འཛེལ་མཆོག་ནས།

སྤྱི་འཐུས་སློབ་དཔོན་ཐུབ་བསྟན་རྒྱལ་མཚན་ལགས།

སྤྱི་འཐུས་སློབ་དཔོན་ཐུབ་བསྟན་རྒྱལ་མཚན་ལགས་ནས།

དཔལ་ལྡན་ཚོགས་གཙོ་མཆོག རྒྱལ་རྒྱས་དེ་སྤྱོན་མ་ཡོད་པ་དེ་གཏན་འབེབས་བྱས་ནས་ཕྱི་ལོ་ ༡༩༨༤ ཟླ་ ༡༠ ཚེས་ ༡༩ ཉིན་ཡོངས་ཁྱབ་ཏུ་གསལ་བསྒྲགས་བསྐྱངས་ཡོད་པ་རེད་ཟེར་གྱི་འདུག དེའི་སྐབས་ལ་གསལ་བསྒྲགས་གང་འདྲ་བསྐྱངས་པ་རེད། བཀའ་ཤག་གི་བཀོད་ཁྱབ་རེད་དམ། ཚོགས་ཆུང་བཙུགས་ནས་བྱས་འདུག དེའི་སྐབས་ལ་གཏན་འབེབས་ཡོངས་ཁྱབ་བྱས་པའི་བརྒྱུད་རིམ་དང་ཡིག་ཆ་འདྲ་པོ་གེ་རེ་གེ་རེ་འདུག དེ་འདྲ་ལ་ཐུགས་སྐང་གང་འདྲ་གནང་ཡོད། དེ་བཀའ་འདྲི་ཞུ་གཅིག་ཡིན།

གཉིས་པ་དེ་ལ། རྒྱལ་རྒྱས་བེད་སྤྱོད་བྱ་ཚུལ་གྱི་སྐོར་གྱི་དོན་ཚན་བཅུ་དྲུག་པ། སྐེར་གྱི་ངོ་སྤྲོད་མཚན་བྱང་ཟེར་བ་དེའི་ནང་ལ། མཛད་གཅོ་ལས་ཐོག་ནས་པ་དང་། གཞུང་ཞབས་དྲུང་གཞོན་ལས་རོགས་ཡན། སྐུ་ཚབ་དོན་གཅོད་ཁག་ས་གནས་འགོ་འཛིན་ཁག་བཅས་ཟེར་བ་དེ་ཚོའི་ནང་ལ་ཚོད་གཅད་ཀྱི་ལས་བྱེད་ཚུལ་ཡོད་རེད་དམ་པ་རེད། དེ་བཀའ་འདྲི་ཞུ་གཅིག་ཡིན།

དེ་ནས་འདིར་སེང་གེ་གཉིས་བཞག་པ་དེ། ཐོ་མོའི་མཚོན་དོན་རེད་དམ་ཞེས་དེ་འདྲ་བཤད་སོང་སྟེ། དེ་ཐོ་མོའི་མཚོན་དོན་མིན་བར་སེ་རྟེ་གཉིས་ཀ་ཡོ་ཡིན་པ་གསུངས་སོང་། ཐོ་ཡིན་པ་ཡིན་ན་སྤྱིར་བཏང་དང་ཡོ་སེ་རྟེའི་བྱང་རིམ་དེ་ཚོགས་གཙོས་གསུང་སྐྱངས་བྱས་ན། སྐང་སྟས་ཀྱི་ཆེབས་པ་དང་འབྲེལ་བའི་ཐོག་ནས་ཐལ་ཆེར་བྱང་བའི་སྐད་ཆ་འདྲ་ཞེག་བཤད་སོང་། དེ་འདྲ་ཡིན་ན་སེ་རྟེ་གཅིག་གིས་དེ་མ་མཚོན་པར་སེ་རྟེ་གཉིས་བཞག་དགོས་པའི་རྒྱུ་མཚན་གཅིག་ཡོད་རེད་ཟེར་བ་ཡིན། སེ་རྟེ་གཉིས་ཀ་ཡོ་ནི་རེད་འདུག ཡིན་ནའང་སེ་རྟེ་གཅིག་རང་གི་ཐོག་ནས་འཕྲིན་ཡིག་ཏུ་ཡོད་པ་རེད། དེ་ལ་སྤྲོན་གཅིག་ཡོད་རེད། དེ་བཀའ་འདྲི་ཞུ་ཡིན།

ཚོགས་གཙོ་མཁན་པོ་བསོད་ནམས་བསྟན་འཛེལ་མཆོག་ནས།

ཚོགས་ཆུང་གི་ཚོགས་གཙོ་སྤྱི་འཐུས་དགེ་བཤེས་ལྷ་རམས་པ་ཨ་ཀུག་ཆེ་བརྟན་ལགས།

སྤྱི་འཐུས་དགེ་བཤེས་ལྷ་རམས་པ་ཨ་ཀུག་ཚེ་བརྟན་ལགས་ནས།

དཔལ་ལྡན་ཚོགས་གཙོ་མཆོག བཀའ་འདྲི་གནང་སྟངས་དེར་ལྟ་དུས་ང་ཚོས་དེ་གསར་དུ་བཟོས་པ་འདྲ་ཞིག་གནང་ཡོང་གི་འདུག དེ་ང་ཚོས་གསར་དུ་བཟོས་པ་གང་ཡང་མ་རེད། བྱས་ཙང་དེར་སྔོན་མ་ནས་སེདྒེ་ཟུང་བཞག་པ་དང་། སེདྒེ་ཟུང་བཞག་པ་དེ་ཡང་ཕལ་ཆེར་རྒྱལ་རྟགས་དང་རྒྱལ་དར་ཆ་ཚང་གི་ཐོག་ནས་སེདྒེ་ཟུང་ཡོང་སྟངས་འདྲ་པོ་དེ། ང་ཚོའི་རྒྱལ་དར་ལ་འགྱུར་བ་འགྲོ་སྟངས་ཀྱི་ཐོག་ནས་བསམ་བློ་བཏང་པ་ཡིན་ན་ཕལ་ཆེར་གོ་ཐུབ་པ་འདྲ་པོ་ཞིག་ཆགས་ཀྱི་འདུག དེ་ཡིན་ཙང་དེ་གོ་ཐུབ་པ་དེ་ག་འདྲ་ཧ་གོ་ཐུབ་ཀྱི་འདུག་ཟེར་ན། རྒྱལ་རྟགས་ཀྱི་མཚོན་དོན་དང་། རྒྱལ་དར་གྱི་མཚོན་དོན་གཉིས་ཀའི་ནང་ལ་འདི་བྲིས་ཡོད་རེད། གངས་རིའི་ངོས་སུ་མི་འཇིགས་གདོང་ལྔ་འབར་བའི་སེདྒེ་ཟུང་རྣམ་པར་འགྱིངས་པས། མདོར་བསྡུས་ན་ཆོས་སྲིད་ཟུང་དུ་འབྲེལ་བའི་རྒྱལ་ཐབས་ཟེར་བ་ཞིག་ཡོད་རེད། ང་ཚོའི་བོད་རྒྱལ་ཁབ་ཆེན་པོའི་སོ་སོའི་རྒྱལ་ཁབ་སྐྱོང་བའི་ཐབས་བྱུས་དེ། ཆོས་སྲིད་ཟུང་དུ་འབྲེལ་བའི་སྒོ་ནས་ཕྱོགས་ཐམས་ཅད་ལ་རྣམ་པར་རྒྱལ་བ་ཞིག་མཚོན་གྱི་ཡོད་རེད་ཟེར་ཡོང་དུས། ཆོས་སྲིད་ཟུང་དུ་འབྲེལ་བའི་རྒྱལ་ཐབས་ཤིག་མཚོན་རྒྱུ་ཡིན་པས། སེདྒེ་ཟུང་བཞག་དགོས་པའི་རྒྱུ་མཚན་དེ་ཡིན་ས་རེད་ཞུ་རྒྱུ་ཡིན།

དོན་ཚན་གཞན་པ་དེ་ཕལ་ཆེར་ད་ལྟ་སྐབས་སུ་བབ་མེད་བསམ་སོང་། **༼ཚོགས་གཙོ་མཁན་པོ་བསོད་ནམས་བསྟན་འཕེལ་མཆོག་ནས།** བྱུང་རིམ་དེ་གསལ་བསྒྲགས་བྱེད་འདུག གང་འདྲ་བྱེད་འདུག་ཟེར་སོང་། ཚེས་གྲངས་ཤིག་བཀོད་འདུག་གཱ། ཕྱི་ལོ་ ༡༩༦༧ ཟླ་ ༡༠ ཚེས་ ༡༩ དེ་མར་བྱེད་སྟངས་དེ་བཀོད་ཁྱབ་འདྲ་གང་འདྲ་གནང་འདུག་ཟེར་བ་དེ་རེད། ༽ ལགས་སོ། དཔལ་ལྡན་ཚོགས་གཙོ་མཆོག ང་ཚོའི་ཚོགས་ཆུང་ལ་ཕྱི་ལོ་ ༡༩༦༧ ཕྱི་ཟླ་ ༡༠ ཚེས་ ༡༩ ཉིན་མོར་གཞུང་འབྲེལ་གྱི་ཕྱི་སྲིད་ལྷན་ཁང་ནས་ཡོངས་ཁྱབ་གསལ་བསྒྲགས་བྱས་པའི་དཔེ་མཚོན་དེ་འདི་ཡིན་ཟེར་ནས་ཚོགས་ཆུང་སྔོན་མའི་སྙན་ཐོའི་ཐོག་ནས་ང་ཚོ་ལ་རག་སོང་། དེར་ཞིབ་འཇུག་བྱས་པ་བརྒྱུད་ཕྱི་ལོ་ ༡༩༦༧ གྱི་སྐབས་ལ་རྒྱལ་རྟགས་ཀྱི་ཐོག་ལ་དེ་དུས་བགྲོ་གླེང་མང་པོ་ཞིག་བྱུང་། གོ་བསྡུར་མང་པོ་ཞིག་བྱུང་ནས་བླ་ན་མེད་པའི་དབུ་ཁྲིད་སྤྱི་ནོར་༧གོང་ས་༧སྐྱབས་མགོན་ཆེན་པོ་མཆོག་ནས་སྐབས་དེ་དུས་ཆོས་སྲིད་གཉིས་ཀྱི་ཐུགས་འགན་བཞེས་ཡོད་དུས། དེ་འདྲ་ཞིག་གི་ཐོག་ནས་ཕྱི་ལོ་ ༡༩༩༦ ལོར་གཏན་འབེབས་བྱས་པ་ཞིག་རེད་འདུག **༼ ཚོགས་གཙོ་མཁན་པོ་བསོད་ནམས་བསྟན་འཕེལ་མཆོག་ནས་**། དེ་ཕྱི་ལོ་ ༡༩༦༧ ལོར་རེད། ༽ ཕྱི་ལོ ༡༩༦༧ ལོར་གཏན་འབེབས་བྱས་པ་ཙམ་དུ་མ་ཟད། གཏན་འབེབས་བྱས་པ་དེ་ཕྱི་ལོ་ ༡༩༦༧ ཕྱི་ཟླ་ ༡༠ ཚེས་ ༡༩ ཉིན་མོ་དེ་ལ་བོད་གཞུང་ཕྱི་སྲིད་ལས་ཁུངས་ནས་ཡོངས་ཁྱབ་ཀྱི་ཁྱབ་བསྒྲགས་བྱས་པ་ཞིག་ཆགས་འདུག་ཅེས་ཞུ་རྒྱུ་ཡིན།

ཚོགས་གཙོ་མཁན་པོ་བསོད་ནམས་བསྟན་འཕེལ་མཆོག་ནས།

སྤྱི་འཐུས་དགེ་བཤེས་ཨ་ཀྲོང་རིན་ཆེན་རྒྱལ་མཚན་ལགས།

སྤྱི་འཐུས་དགེ་བཤེས་ཨ་ཀྲོང་རིན་ཆེན་རྒྱལ་མཚན་ལགས་ནས།

དཔལ་ལྡན་ཚོགས་གཙོ་མཆོག བོད་ཀྱི་རྒྱལ་རྟགས་ཀྱི་སྤྱི་བཤད། རྒྱལ་རྟགས་ཀྱི་བྱུང་རིམ་ཞེས་བཀོད་འདུག འདིའི་ཐོག་ལ་ག་རེ་ཞུ་རྒྱུ་ཡོད་ཟེར་ན། རྩ་བའི་ང་ཚོས་བྱུང་རིམ་གྱི་ལོ་རྒྱུས་གནད་འགག་ཆེན་པོ་དེ་འདྲ་བཀོད་ཡོང་དུས། རྩ་བའི་གོང་དུ་ཚོགས་ཆུང་གི་ཚོགས་གཙོས་འགྲེལ་བཤད་ཅིག་བསྐྱོན་སོང་། ཁོང་རྣམ་པས་རྒྱལ་རྟགས་ཟེར་ན་འདྲ། གང་ལྟར་ཐམ་ཀ་དེའི་མཚོན་དོན་དེ། འདིར་ཕྱི་ལོ་ ༡༩༦༠ ཡི་རྗེས་སུ་གང་ལྟར་བོད་གཞུང་ལ་འགྱུར་བ་ཁཤས་ཤིག་ཕྱིན་ཡོད་པ་རེད། བོད་གཞུང་དགའ་ལྡན་ཕོ་བྲང་ཕྱོགས་ལས་རྣམ་རྒྱལ་ཟེར་བ་དང་། ད་ལྟ་བདེན་པ་ཉིད་རྣམ་པར་རྒྱལ་གྱུར་ཅིག་ཟེར་བ་དེ་ནས་མར་ལོ་རྒྱུས་དེ་བཀོད་བཞག་པ་རེད། དེའི་སྔོན་ལ་ཡོད་པ་དེ་གང་ལྟར་རྣམ་པ་ཚོས་བཙན་པོའི་དུས་སྐབས་སུ་གང་ལྟར་ཡོད་པ་འདིའི་ནང་ལ་ཚིག་ཐག་ཆོད་པོའི་སྒོ་ནས་གསུངས་འདུག བྱས་ཙང་དེ་ཚོ་སྔོན་མའི་ཚོགས་ཆུང་གི་སྙན་ཐོ་དེ་ཚོའི་ནང་ལ་དེའི་གོང་ལ་དོགས་སློང་འདྲ་པོ་དང་། ང་ཚོའི་རྒྱལ་རྟགས་ཟེར་བ་དེ་ལས་སླ་པོ་ཞིག་མ་རེད། དེ་གནད་འགག་ཆེན་པོ་ཆགས་ཀྱི་ཡོད་པ་རེད། དེའི་མཚོན་དོན་གྱི་ཐོག་ལ་ག་རེ་བཀོད་ཡོད་པ་དེ་ཚོ་རྒྱལ་ཁབ་དེ་ཡི་མཚོན་དོན་དང་། ཁྱབ་ཚད། དབང་བསྒྱུར་དེ་འདྲ་མང་པོ་ཞིག་མཚོན་དོན་གྱི་ནང་ལ་བཀོད་ཡོད་པ་རེད། དེ་ཡིན་དུས་གཟིགས་རྒྱུ་འདྲ་པོ་བྱུང་མེད་པ་ཡིན་ནའང་། ད་ལྟའི་ཚོགས་ཆུང་གིས་དེའི་ཐོག་ལ་ཉམས་ཞིབ་འདྲ་པོ་དང་། དེ་འདྲ་མ་གནང་བ་དེ་ག་འདྲ་བྱས་ནས་ཆགས་པ་རེད། དེ་དངོས་གནས་ཡིན་ན་དེའི་རྗེས་སུ་མར་བཀོད་དུས་སྔོན་མ་དེ་ཡང་བཀོད་དགོས་པ་དང་། དེ་གནད་འགག་ཆེན་པོ་ཞིག་སོ་སོས་མཐོང་སོང་། ངས་ཞུ་རྒྱུར་དུས་རབས་བརྒྱད་པ་ཁྲི་སྲོང་ལྡེ་བཙན་གྱི་སྐབས་སུ་བོད་ཁམས་ཁོངས་སུ་རྒྱལ་ཕྲན་མང་པོ་ཞིག་ཡོད་པ་རེད། སུམ་པ་དང་། ཞང་ཞུང་དང་། ཞང་ཞུང་རྒྱལ་པོ་ལིག་མི་རྐྱ་བཀྲོངས་ནས་ཞང་ཞུང་རྒྱལ་ཁམས་དབང་དུ་བསྡུས་པ་རེད། ད་ལྟ་ང་ཚོར་དེའི་ཐམ་ཀ་ཡོད་པ་རེད། གང་ལྟར་ང་ཚོའི་གཡུང་དྲུང་བོན་གྱི་བླ་ཆེན་སྨན་རིའི་བླ་བྲང་ནང་ལ་ཐམ་ཀའི་རྒྱུ་ཆ་ཟངས་དམར་ལས་གྲུབ་པ་ཞིག་རེད། དེའི་ངོས་ལ་མཚོན་དོན་འདྲ་ག་རེ་བཀོད་ཡོད་པ་རེད་ཟེར་ན། ཐམས་ཅད་དབང་སྒྱུར་སྲིད་པའི་རྒྱལ་པོ་ཟེར་ནས་བཀོད་ཡོད་པ་རེད། ཡི་གེ་དེ་ཡང་ཞང་ཞུང་གི་ཡི་གེའི་ཐོག་ལ་བྲིས་ནས་བཀོད་པ་ཞིག་ཆགས་སྡོད་ཀྱི་ཡོད་པ་རེད། བྱས་ཙང་དེ་འདྲ་ཡིན་དུས་སྐབས་དེ་དུས་ཡིན་ནའང་། བོད་ཀྱི་རྒྱལ་ཐམ་དེ་ཚོའི་ཐོག་ལ་ཏན་ཏན་ཚད་འཛིན་ཞིག་ཡོད་པ་དང་། དེ་ཚོར་ད་ལྟ་ཞིབ་འཇུག་བྱས་པ་ཡིན་ན་མ་རག་པ་དེ་འདྲ་ཡོད་རེད་བསམ་གྱི་མི་འདུག དེའི་ཐོག་ལ་གང་ལྟར་དོགས་སློང་འདྲ་བྱུང་འདུག་གམ། དེ་སྔ་ཚོགས་ཆུང་གི་ཐོག་ལ་ཡིན་ནའང་འདྲ། ད་ལན་གྱི་ཚོགས་ཆུང་གིས་དེའི་ཐོག་ལ་འབད་བརྩོན་དང་། ཡང་ན་དེའི་ཐོག་ལ་ཞིབ་འཇུག་བྱེད་མ་དགོས་པ་ཞིག་མཐོང་བ་རེད་དམ། དེའི་ཐོག་ལ་ག་རེ་ཆགས་སོང་། དེ་ལ་གསལ་བཤད་ཅིག་གནང་རོགས་ཞུ་རྒྱུ་ཡིན།

ཚོགས་གཙོ་མཁན་པོ་བསོད་ནམས་བསྟན་འཕེལ་མཆོག་ནས།

ཚོགས་ཆུང་གི་ཚོགས་གཙོ་སྤྱི་འཐུས་དགེ་བཤེས་ལྷ་རམས་པ་ཨ་ཀྲུག་ཚེ་བརྟན་ལགས།

སྤྱི་འཐུས་དགེ་བཤེས་ལྷ་རམས་པ་ཞ་ཀྱག་ཚེ་བརྟན་ལགས་ནས།

དཔལ་ལྡན་ཚོགས་གཙོ་མཆོག གོང་གི་བཀྲད་འོས་སྤྱི་འཐུས་ཀྱིས་དྲེ་བ་གནང་པ་གཞིར་བཟུང་གིས་ང་ཚོའི་ཚོགས་ཆུང་གི་ངོས་ནས་ཆྱོ་ཁོག་འདུ་ཞིག་མ་འདང་ཟེར་དགོས་ཀྱི་རེད་སྟ། ཆྱོ་ཁོག་གང་གིས་འདང་གི་ཡོད་མ་རེད་ཟེར་ན། ང་རང་ཚོས་མཐོང་བ་དེ་འདིའི་ནང་ལ་བཀོད་པ་ཡིན་ན། ང་ཚོས་མཐོང་བ་ལས་མ་མཐོང་བ་མང་བ་ཡོད་པ་དེ་གསལ་པོ་རེད། ང་ཚོ་ཡོ་རྒྱས་དང་དེ་འདྲའི་ཐོག་ལ་རྒྱས་མངའ་ཆེན་པོ་མེད་པ་ཡིན་ཙང་། ང་ཚོའི་ཡོ་རྒྱས་ཀྱི་ནང་ལ་རྡེ་ལྷང་བཀོད་ཡོད་པ་རེད་ཟེར་ན། བོད་ནི་མི་ཡོ་སྟོང་ཐག་མང་པོའི་ལོ་རྒྱུས་ལྷན་པའི་ཧང་བཅན་གཙང་གི་ཨ་ཡིག་ལ། བོད་རྗེ་རིམ་བྱོན་ནས་ལུགས་གཉིས་ཆབ་སྲིད་ཀྱི་མཛད་འགན་བཞེས་མཁན་རྣམས་ཀྱིས་རྒྱུ་ཆ་དང་། བཟོ་ལྟ། ཚོན་མདོག་འདུ་མིན་ལས་བྱབ་པའི་རྒྱལ་རྟགས་སམ་རྟགས་ཐམ་བཟོས་ཡོད། ལྷག་པར་རྒྱལ་མཚོག་སྐུ་ཕེད་བཅུ་བཞི་པ་མཚོག་གིས་སྔར་ཡོད་བོད་ཀྱི་རྒྱལ་རྟགས་སམ་རྟགས་ཐམ་ཁག་ལ་གཞི་འཛིན་ཀྱིས། དུ་ལྷའི་རྒྱལ་རྟགས་འདི་བཟོས་ནས་བོད་གཞུང་གིས་ཕྱི་ལོ་ ༡༩༤༧ ཟླ་ ༡༠ ཚེས་ ༡༩ ཉིན་ཡོངས་ཁྱབ་ཏུ་གཞུང་འབྲེལ་ཁྱབ་བསྒྲགས་བསྐྱངས་པ་ནས་བྱུང་ཡོད། ཅེས་ང་ཚོས་སྤྱི་ཡོངས་ཀྱི་བྱུང་རིམ་ཞེག་བཀོད་པ་མ་གཏོགས། རྒྱལ་ཁབ་འདི་དང་རྒྱལ་པོ་འདིའི་སྐབས་སུ་རྒྱལ་རྟགས་དེ་འབྲེག་བྱུང་འདུག་ཟེར་བ་དེ་འབྲ་ང་ཚོའི་ཚོགས་ཆུང་གི་བློ་ཁོག་འབྲེག་འདང་མ་སོང་། རྒྱུ་མཚན་གང་ཡིན་ཟེར་ན། ང་ཚོས་གཅིག་མཐོང་མདོག་ཁ་པོ་རེད་དེ། དུ་བུང་གསུམ་པ་བཞེ་པ་ལྷག་སོང་ན། དེ་ཡག་གཅིག་ཀྱི་ཡོད་ན། སྡུག་གཅིག་ཀྱི་ཡོད་ན་ཅི་ཡང་ཤ་ཚོ་ཡི་མེ་འདུག་ཞུ་རྒྱུ་ཡིན།

ཚོགས་གཙོ་མཁན་པོ་བསོད་ནམས་བསྟན་འཛེལ་མཚོག་ནས།

སྤྱི་འཐུས་དགེ་བཤེས་ལྷ་རམས་པ་གོ་པོ་བློ་བཟང་ཐན་བདེ་ལགས། ལས་རིམ་རྣམ་གཞག་གསུང་རོགས་གནང་།

སྤྱི་འཐུས་དགེ་བཤེས་ལྷ་རམས་པ་གོ་པོ་བློ་བཟང་ཐན་བདེ་ལགས་ནས།

དཔལ་ལྡན་ཚོགས་གཙོ་མཆོག ཚོགས་ཆུང་གི་ཚོགས་གཙོའི་བཀའ་མོལ་ལས་འཛོས་ནས་ངའི་ལས་རིམ་རྣམ་གཞག་དེ་གང་རེད་ཟེར་ན། ཆྱོ་ཁོག་གིས་འདང་མ་སོང་གསུངས་སོང་། ཚོགས་ཆུང་དེ་ལ་བཅན་བྱོལ་སྤྱི་ཚོགས་ཁྲིད་ཁོང་ཚོང་གཞོན་ཤུགས་སྤྲོད་མཁན་སུ་རེད། གཞོན་ཤུགས་དེ་གསུངས་སུའི་གཏོང་གི་ཡོད་རེད། ཆྱོ་ཁོག་གིས་མ་འདང་བ་དེ། ང་ཚོའི་རྒྱལ་ཁབ་གཅིག་ལ་དབྱད་པ་བྱེད་པའི་སྐབས་སུ་བཟང་ངན་ཚང་ཚང་བཀོད་དགོས་ཀྱི་ཡོད་པ་རེད་མ་གཏོགས། སོ་སོའི་མིག་མདུན་ལ་མཐོང་བ་རྒྱུ་རྐྱང་བཀོད་ཡོད། མིག་མདུན་ལ་མ་མཐོང་བ་དེ་གཞོན་ཤུགས་དང་ཆྱོ་ཁོག་གིས་འདང་མ་སོང་ཟེར་དུས། ཆྱོ་ཁོག་གིས་མ་འདང་བ་དེ་གཞོན་ཤུགས་སུས་སྤྲོད་ཀྱི་ཡོད་པ་རེད། དེ་འདྲ་བུས་ན་དྲང་སོ་ཆགས་ཀྱི་ཡོད་མ་རེད་སྟ། སོ་སོའི་མིག་མདུན་ཀྱི་དགའ་ཞེན་ཡོད་པ་རྒྱུ་བཀོད། དེ་ལས་གཞན་པ་རྣམས་ལ་ཆྱོ་ཁོག་གིས་མ་འདང་བ་དེ་གཞོན་ཤུགས་སུས་སྤྲོད་ཀྱི་འདུག དེ་ཁ་གསལ་པོ་དགོས་ཀྱི་རེད། དེ་འདྲ་བཤད་བསྡད་པ་ཡིན་ན་ང་ཚོས་ལོ་རྒྱུས་ལ་གཡོལ་ཀྱི་ཡོད་པ་རེད། བདེན་པ་སྨྲ་བ་ལས་བྲོས་ཀྱི་ཡོད་པ་རེད་ཅེས་ཁ་གསལ་ཞུ་ཡི་ཡོད།

ཚོགས་གཙོ་མཁན་པོ་བསོད་ནམས་བསྟན་འཕེལ་མཆོག་ནས།

ཚོགས་ཆུང་གི་ཚོགས་གཙོ་སྤྱི་འཐུས་དགེ་བཤེས་ལྷ་རམས་པ་ཨ་ཀྲུག་ཚེ་བརྟན་ལགས།

སྤྱི་འཐུས་དགེ་བཤེས་ལྷ་རམས་པ་ཨ་ཀྲུག་ཚེ་བརྟན་ལགས་ནས།

དཔལ་ལྡན་ཚོགས་གཙོ་མཆོག ངས་གོང་དུ་ང་ཚོའི་ཚོགས་ཆུང་གི་བློ་ཁོག་འདང་མ་སོང་ཞེས་བཤད་པ་དེར་ཉན་ཤེས་ན། མི་གཅིག་གིས་གནོན་ཤུགས་སྤྲད་ནས་བློ་ཁོག་གིས་མ་འདང་བ་དང་། གནོན་ཤུགས་སྤྲད་སོང་ཟེར་བའི་ཚིག་དེ་ངས་བེད་སྤྱོད་བཏང་མེད་དཱ། ང་ཚོ་གང་རེད་ཟེར་ན། ང་ཚོའི་ཤེས་ཚད་ཀྱིས་འདང་མ་སོང་། དེ་ཡིན་ཙང་ང་ཚོས་གང་ཤེས་པ་དེ་བཀོད་པ་བཞག་ན། ང་ཚོས་གཅིག་ཤེས་པ་ཡིན་ན་མ་ཤེས་པ་གསུམ་བཞི་ལྷག་སོང་བ་ཡིན་ན། དེ་ལོ་རྒྱུས་ལ་ཡག་པའི་ཚབ་ཏུ་སྡུག་པ་ཆགས་འགྲོ་བའི་ཉེན་ཁ་མཐོང་བ་ཡིན་ཙང་། གང་ཤེས་པ་གཅིག་དེ་བཀོད་པ་ཡིན་ན། དེས་འགྲིག་གི་འདུག་བསམ་པའི་བློ་ཁོག་དེ་འདང་མ་སོང་ཟེར་བ་ཡིན་མ་གཏོགས། ང་ཚོའི་ཚོགས་ཆུང་ལ་གནོན་ཤུགས་སྤྲོད་མཁན་སུ་གང་མེད། དེ་ཡིན་ཙང་ད་ལྟ་བྱུང་རིམ་གྱི་ནང་ལ་སྤམ་པོ་བྱས་ནས་བོད་དེ་ལོ་རྒྱུས་ཀྱི་ཐོག་ནས་རང་བཙན་ཡིན་པ་དང་། རང་བཙན་གྱི་རྒྱལ་ཁབ་དེ་འཛིན་སྐྱོང་བྱེད་པའི་སྟངས་འཛིན་བྱེད་མཁན་ཡོངས་སུ་རྫོགས་པ་ལ་ཐམ་ཀ་དང་དེ་ཚོ་ཡོད་པ། རྒྱུ་ཆ་སྣ་ཚོགས་ཡོད་པ། དེ་ཙམ་ཞིག་ང་ཚོས་བཤད་པའི་བློ་ཁོག་གིས་འདང་གི་འདུག མ་གཏོགས་ང་ཚོས་གང་མཐོང་བ་རིགས་ཤིག་དེའི་ནང་ལ་བཀོད་པ་ཡིན་ན། དེ་ནས་རིགས་གཞན་པ་ལྷག་འགྲོ་བའི་ཉེན་ཁ་མཐོང་ཙང་དེའི་བློ་ཁོག་གིས་འདང་མ་སོང་ཞུས་པ་ལ་མ་གཏོགས། གཞན་གནོན་ཤུགས་སྤྲོད་མཁན་གང་ཡང་མི་འདུག མཐའ་མའི་བསྡོམས་དེ། ང་ཚོ་ད་ལྟ་འདིའི་ནང་ལ་འབབ་དགོས་ཀྱི་ཡོད་ཙང་། བྱུང་རིམ་ག་ཚོད་མ་དགོས་ག་ཚོད་སྐོར་བ་རྒྱག་ནའང་དེའི་སྒང་ལ་འབབ་དགོས་ཀྱི་ཡོད་ཙང་། དེའི་འབབ་ས་འདི་ཕྱི་ལོ་ ༡༩༦༧ ཕྱི་ཟླ་ ༡༠ ཚེས་ ༡༩ ཉིན་མོར་བབས་པ་འདྲ་པོ་ཞིག་ང་ཚོའི་ཚོགས་ཆུང་གི་ངོས་ནས་འབྲི་སྟངས་འདི་ལྟར་ཡིན་ཞེས་ཞུ་རྒྱུ་ཡིན།

ཚོགས་གཙོ་མཁན་པོ་བསོད་ནམས་བསྟན་འཕེལ་མཆོག་ནས།

དེ་ཡན་ཆད་ཀྱི་ལེའུ་བཞི་པ། བོད་ཀྱི་རྒྱལ་རྟགས་སྤྱི་བཤད་ཀྱི་ཐོག་ལ་བརྗོད་པ་དང་པོ་ཟིན་པ་ཡིན། ཕྱག་ཚོད་ ༣༡༥ བར་དུ་གསོལ་ཇའི་བར་གསེང་ཡིན།

ཕྱི་ལོ་ ༢༠༢༦ ཟླ་ ༣ ཚེས་ ༢༡ ཉིན་གྱི་ཐུན་བཞི་པ།

ཚོགས་གཙོ་མཁན་པོ་བསོད་ནམས་བསྟན་འཕེལ་མཆོག་ནས།

ལས་རིམ་འགོ་འཛུགས་ཞུ་རྒྱུ་ཡིན། ད་ལྟ་ལས་རིམ་འགྲོ་བཞིན་པ་དེ་ཁྲིམས་བཟོའི་ལས་དོན་བརྗོད་པ་དང་པོའི་ཐོག་ལ་ཕེབས་བསྡད་ཡོད། ལེའུ་ལྔ་པ། བོད་ཀྱི་རྒྱལ་རྟགས་བེད་སྤྱོད་བྱ་ཚུལ་ཟེར་བའི་བརྗོད་པ་དང་པོའི་ཐོག་ལ་ཕེབས་རྒྱུ་ཡིན། བརྗོད་པ་དང་པོ། བརྗོད་པ་དང་པོར་ཕལ་ཆེར་མེད་པ་འདྲ། བརྗོད་པ་དང་པོ་ཟིན་པ་ཡིན། སྤྱི་འཐུས་འཛུ་ཆེན་དཀོན་མཆོག་ཆོས་སྒྲོན་ལགས།

སྤྱི་འཐུས་འཛུ་ཆེན་དཀོན་མཆོག་ཆོས་སྒྲོན་ལགས་ནས།

དཔལ་ལྡན་ཚོགས་གཙོ་མཆོག ལེའུ་ལྔ་པའི་དོན་ཚན་བདུན་པ། བོད་ཀྱི་རྒྱལ་རྟགས་ཀྱི་བླང་དོར་ལམ་སྟོན་གྱི་ནང་གསེས་གསུམ་པ་དེར། རྒྱལ་རྟགས་དེ་འགྲོ་ལམ་དང་གྱོན་ཆས། ས་གདན་སོགས་མཐོང་ཆུང་འགྲོ་གཞིའི་རིགས་སུ་དཔར་བ་དང་འབྲི་འགོད་རིགས་མི་ཆོག་ཅེས་འཁོད་ཡོད་རེད། དེ་འདྲ་ཡིན་ན་འདིའི་སྔོན་གྱི་ལེའུ་གཉིས་པ་དང་གསུམ་པའི་ནང་ལ་བཀའ་མོལ་བྱུང་བ་གཞིར་བཟུང་རྒྱལ་དར་དེ་སྟོད་ཐུང་དང་ཞྭ་མོ། གོས་ཐུང་དང་ལྷམ་དེ་ཚོར་འབྲི་བ་ཡིན་ན་དེ་གུ་ཡངས་ཀྱི་ཐོག་ནས་ག་ཚོད་ཐུབ་ཐུབ་ཅིག་རྒྱལ་དར་དེ་ཁྱབ་སྤེལ་འགྲོ་བའི་ཆེད་དུ་དགོངས་པ་བཞེས་པ་ཡིན་གསུངས་ཀྱི་ཡོད་རེད། ད་ལྟ་རྒྱལ་རྟགས་དེ་འགྲོ་ལམ་དང་གྱོན་ཆས། ས་གདན་སོགས་ཟེར་ནས་འབྲི་དགོད་རིགས་མི་ཆོག་ཅེས་འཁོད་འདུག རྒྱལ་རྟགས་དང་རྒྱལ་དར་གཉིས་ཀྱི་བར་ལ་དེ་འདྲ་དབྱེ་བ་ཕྱེ་དགོས་པ་ཚོགས་ཆུང་ནས་དགོངས་པ་ག་རེ་བཞེས་པ་ཡིན་ནམ། དེ་ག་ནང་བཞིན་ས་གདན་དང་གྱོན་ཆས། འགྲོ་ལམ་སོགས་མཐོང་ཆུང་འགྲོ་གཞིའི་རིགས་བྱེད་མི་ཆོག་ཅེས་འཁོད་དགོས་པ་དེར། རྣམ་པ་ཚོས་དེ་འདྲ་བེད་སྤྱོད་བཏང་བ་གཟིགས་ནས་འདིར་མི་ཆོག་ཅེས་གསུངས་བ་རེད་དམ།

དེ་ག་ནང་བཞིན་ནང་གསེས་དང་པོ་དེའི་ནང་ལ་རྒྱལ་རྟགས་ཀྱི་ཐོག་ལ་ཡི་གེ་དང་། རི་མོ་འདྲ་མིན་སྣ་ཚོགས་འབྲི་འགོད་མི་ཆོག་གསུངས་འདུག དེའི་འོག་གི་གཉིས་པ་དེའི་ནང་ལ་རྒྱལ་རྟགས་བཟོ་བསྐྲུན་རིགས་ལ་རྒྱུ་ཆ་འདྲ་མིན་ག་རེའི་ཐོག་བཟོས་རུང་དགག་བྱ་མེད་ཀྱང་། ངེས་པར་ཁྲིམས་མཐུན་ཚད་ལྡན་ཞིག་ཡིན་དགོས་ཟེར་ནས་གསུངས་འདུག ངེས་པར་ཁྲིམས་མཐུན་ཚད་ལྡན་ཞིག་ཡིན་དགོས་ཟེར་བ་དེ་ཡིན་གཅིག་མིན་གཅིག་དགོས་ཀྱི་འདུག་གམ། གང་ཡིན་ཟེར་ན། སྐང་དེར་གསལ་པོ་འཁོད་ཡོད་རེད། རི་མོ་དང་འདྲ་མིན་སྣ་ཚོགས་འབྲི་མི་ཆོག་ཟེར་ནས་གསུངས་ཚར་དུས། དེའི་འོག་དེར་ཡང་ཡིན་གཅིག་མིན་གཅིག་ཁྲིམས་མཐུན་དགོས་ཟེར་ནས་གསུང་དགོས་པ་འདི་ཚོ་གཉིས་ཡིན་གཅིག་མིན་གཅིག་དབྱེ་བ་འབྱེད་དགོས་ཀྱི་འདུག་གམ། གོང་གི་དེས་འཐུས་ཀྱི་མི་འདུག་གམ། དེ་རྣམ་པ་ཚོས་དགོངས་པ་བཞེས་ཐུབ་ཡོད་ན་མེད་ན་ཞེས་དེ་གཅིག་ཞུ་རྒྱུ་ཡིན།

ཚོགས་གཙོ་མཁན་པོ་བསོད་ནམས་བསྟན་འཕེལ་མཆོག་ནས།

ཚོགས་ཆུང་གི་ཚོགས་གཙོ་སྤྱི་འཐུས་དགེ་བཤེས་ལྷ་རམས་པ་ཨ་ཀྲུག་ཚེ་བརྟན་ལགས།

སྒྲིལ་འཇུས་དགེ་བཤེས་ལྷ་རམས་པ་ཙ་ཀྱག་ཚེ་བརྟན་ལགས་ནས།

དཔལ་ལྡན་ཚོགས་གཅོ་མཆོག བཀྲ་འཕྲས་སྒྲིལ་འཇུས་མཆོག་ནས་རྒྱལ་རྟགས་ཝེད་སྒྲོད་བྱེད་ཐྲོགས་ཀྱི་དོན་ཚན་བཅུ་བདུན་བའི་ནང་གསེས་གསུམ་པ། རྒྱལ་རྟགས་དེ་ང་ཚོའི་འགྲོ་ལམ་དང་བྱོན་ཚས། ས་གདན་སོགས་མཐོང་ཆུང་འགྲོ་གཞིའི་རིགས་ལ་དཔང་བ་དང་འབྲི་འགོད་རིགས་མི་ཚོག་རེར་བ་དེ་དང་། གོང་དུ་རྒྱལ་དར་ལ་ཉོག་ཙམ་གྱ་ཡངས་བའི་བཀའ་མོལ་གཅིག་གསུངས་པ་ཡིན་ཙང་། དེ་གཉིས་གཅིག་གྱུར་མ་ཚགས་པའི་ཐོག་ལ་དགོངས་ཆུལ་གསུངས་པ་རེད། སྒྲིར་རྒྱལ་དར་དང་རྒྱལ་རྟགས་གཉིས་ཀྱི་རིན་ཐང་དེ་གཅིག་རེད་དེ། ཡིན་ནའང་ལེད་སྒྲོད་གཉོང་སྤྱོགས་ཐད་ནས་ཉོག་ཙམ་ཨ་འདྲ་བ་ཞིག་གི་རེ་ཚགས་སྟོད་ཡོད་རེད་ལབ་ན། རྒྱལ་དར་དེ་གཞུང་དམངས་སུ་ཡིན་ནའང་སྒྲིང་འཛུགས་བྱེད་ཆོག་པ་དང་ལེད་སྒྲོད་བྱེད་ཆོག་པ་ཞིག་ཚགས་སྟོད་ཡོད་རེད། རྒྱལ་རྟགས་དེ་གཞུང་འབྲེལ་མིན་པའི་ཚོགས་སྟེ་སྒེར་པ་སུ་གཅིག་གིས་ཡིན་ནའང་ལེད་སྒྲོད་གཉང་མི་ཆོག་པ་ཞིག་ཚགས་སྟོད་ཡོད་རེད། གཅིག་དེ་རེད། གཉིས་ནས་རྒྱལ་དར་དེ་ང་ཚོའི་རྒྱལ་ཁབ་ཀྱི་རང་བཞིན་གྱི་མཚོན་དོན་ལ་རྒྱ་ཚགས་ཡོད་བ་དང་། རྒྱལ་དར་དེ་གང་མང་མཐོང་དགོས་ཀྱི་ཡོད་པའི་གནས་སྟངས་དང་རྒྱུ་མཚན་དེ་གོང་དུ་ཞུས་པ་དེ་ཡིན། དེ་དང་རྒྱལ་རྟགས་གཉིས་དེ་ཉོག་ཙམ་མ་འབྲ་ཞིག གང་ཡིན་ལབ་ན་རྒྱལ་རྟགས་དེ་སུས་བེད་སྤྱོད་བཏང་ནའང་ཚོག་ཚོག་ཅིག་མིན་པ་ཡིན་ཙང་། དེ་གཉིས་བར་ལ་མ་འབྲ་བའི་ཁྱད་པར་དེ་ནས་བྱུང་བ་རེད། གཉིས་ནས་ང་ཚོའི་དབེ་ལྷ་སའི་གནས་སྟངས་ཀྱི་ཐོག་ནས་ཡིན་ནའང་རྒྱལ་དར་ལ་གྱ་ཡངས་ཀྱི་བསམ་བློ་ཡོད་པ་ནང་ནས་ཁྱོད་ཀྱི་ཐོག་ནས་རྒྱལ་རྟགས་ལ་གྱ་ཡངས་ཀྱི་བསམ་བློ་དེ་ཙམ་གྱི་དགོས་པ་མ་མཐོང་བའི་དབང་གིས་དེ་བྱུང་བཞག་པ་ཞིག་རེད་ཅེས་ཞུ་རྒྱུ་དང་།

དེ་ནས་དོན་ཚན་དང་པོ་དེ་དང་གཉིས་པ་དེ་གཉིས་ཀ་གཅིག་པ་འབྲ་པོ་ཞིག་ཚགས་ཀྱི་མི་འདུག་གམ། གཉིས་པ་དེ་དགོས་ཀྱི་འདུག་གམ་གསུངས་པ་དེ་རེད། གཞི་རྩའི་འདིའི་ནང་ལ་ག་རེ་དགོས་མིན་དེ་བརྗོད་པ་གཉིས་པའི་སྐབས་སུ་ག་རེ་གནང་པ་ཡིན་ནའི་ང་ཚོ་པོ་ཞིག་མཉེགས་བཟུང་གང་ཡང་མེད་དེ། ཡིན་ནའང་ཚོགས་ཆུང་གི་ངོས་ནས་དོན་ཚན་དང་པོ་དེ་རྒྱལ་རྟགས་ཀྱི་ཞོག་ལ་ག་རེ་པོ་ཞིག་མཉེགས་བཟུང་གང་ཡང་མེད་ཀྱི་ཐབས་ལྟོ་ཡོད་ན་ཞུ་ཚ་དེ་ལ་རྒྱལ་རྟགས་ཀྱི་ཞོག་ལ་གྱ་ཡངས་ཀྱི་བསམ་ལྟོ་དེ་ཙམ་གྱི་དགོས་པ་མ་མཐོང་བའི་དབང་གིས་དེ་བྱུང་བཞག་པ་ཞིག་རེད་ཅེས་ཞུ་རྒྱུ་དང་།

དེ་ནས་ཁྱོད་ཀྱིས་ཡང་ཁྱོད་ཀྱི་ཞོག་ལ་ཁྱོད་ཀྱི་ཐབས་ཤེས་ཀྱིས་ཡོད་ཚ

སྤྱི་འཐུས་དགེ་བཤེས་ལྷ་རམས་པ་གོ་བོ་བློ་བཟང་ཕན་བདེ་ལགས་ནས།

དཔལ་ལྡན་ཚོགས་གཙོ་མཆོག ངའི་དྲི་བ་དེ་རྒྱལ་རྟགས་དེ་འགྲོ་ལམ། གྱོན་ཆས་དང་ས་གདན་སོགས་མཐོང་ཆུང་འགྲོ་གཞིའི་རིགས་ལ་དཔར་བ་དང་འབྲི་འགོད་རིགས་མི་ཆོག་ཟེར་བ་དེར། ད་ལྟ་བར་དུ་ང་ཚོའི་གཞུང་གི་འཛིན་སྐྱོང་ཡིན་ནའི་རེད། གྲོས་ཚོགས་ཡིན་ནའི་རེད། རོགས་ཚོགས་དང་འབྲེལ་བའི་ཟབ་སྦྱོང་སྤྲད་པའི་སྐབས་སུ་ལྟོད་ཕད་གང་ག་ལ་རྒྱལ་རྟགས་དེ་སྦྱར་ནས་སྤྲོད་སྡོད་ཀྱི་ཡོད་རེད། མ་འོངས་པར་ལྟོད་ཕད་དེ་ཚོ་ལ་ལས་རྟགས་དེ་སྦྱར་ན་འགྲིག་གི་ཡོད་རེད་དམ་མ་རེད།

ཚོགས་གཙོ་མཁན་པོ་བསོད་ནམས་བསྟན་འཕེལ་མཆོག་ནས།

ཚོགས་ཆུང་གི་ཚོགས་གཙོ་སྤྱི་འཐུས་དགེ་བཤེས་ལྷ་རམས་པ་ཨ་ཀྲུག་ཆེ་བརྟན་ལགས།

སྤྱི་འཐུས་དགེ་བཤེས་ལྷ་རམས་པ་ཨ་ཀྲུག་ཆེ་བརྟན་ལགས་ནས།

དཔལ་ལྡན་ཚོགས་གཙོ་མཆོག ད་ལྟ་ང་ཚོའི་གཞུང་འབྲེལ་གྱི་ཚོགས་ཆེན་དང་དེ་འདྲའི་སྐབས་སུ་ལྟོད་ཕད་སྒང་ལ་དེ་འདྲ་བྲིས་པ་དེ་འདིའི་དགག་བྱ་དེའི་ནང་ལ་ཚུད་ཡོད་མ་རེད། གང་ཡིན་ཟེར་ན། དེ་ཡང་ཆེ་མཐོང་དང་བརྩི་འཇོག་ཡིན་ཙང་། འདིའི་དགག་བྱ་དེའི་ནང་འགྲོ་ལམ་དང་གྱོན་ཆས། ས་གདན་སོགས་མཐོང་ཆུང་འགྲོ་གཞིའི་རིགས་ལ་འགོད་མི་ཆོག་ཅེས་པ་དེ་ཡིན་ཞུ་རྒྱུ་ཡིན།

ཚོགས་གཙོ་མཁན་པོ་བསོད་ནམས་བསྟན་འཕེལ་མཆོག་ནས།

སྤྱི་འཐུས་གསེར་རྟ་ཚུལ་ཁྲིམས་ལགས།

སྤྱི་འཐུས་གསེར་རྟ་ཚུལ་ཁྲིམས་ལགས་ནས།

དཔལ་ལྡན་ཚོགས་གཙོ་མཆོག ལེའུ་ལྔ་པ། བོད་ཀྱི་རྒྱལ་རྟགས་བེད་སྤྱོད་བྱ་ཚུལ་ཟེར་བ་ཞིག་འདུག དེའི་སྔོན་གྱི་ལེའུ་གསུམ་པའི་ནང་ལ་བོད་ཀྱི་རྒྱལ་དར་བེད་སྤྱོད་བྱེད་ཕྱོགས་ཟེར་བ་ཞིག་འདུག འདི་གཉིས་ཀྱི་མིང་བཏགས་སྟངས་དེ་ལ་ཁྱད་པར་ཞིག་ཡོད་རེད་པཱ། གཅིག་དེ་ལ་བེད་སྤྱོད་བྱ་ཚུལ་དང་། གཅིག་དེ་ལ་བེད་སྤྱོད་བྱེད་ཕྱོགས་དེ་གཉིས་ལ་ཁྱད་པར་འདྲ་ཞིག་གཟིགས་པ་ཡིན་ན་གང་འདྲ་ཡིན་ནམ། བྱ་དང་བྱེད་ཡིན་པའི་ཆ་ནས་ཉེ་བ་དང་རིང་བའི་ཁྱད་པར་ཞིག་བཤད་ཚུལ་ཡོད་རེད། བྱས་ཙང་དེ་འདྲ་ཡིན་ནམ་ག་རེ་ཡིན་ན། ཞུ་རྒྱུ་གཅིག་དེ་ཡིན།

གཉིས་པ་དེ་ལ་དོན་ཚན་བཅུ་དྲུག་པ། སྒེར་གྱི་ངོ་སྤྲོད་མཚན་བྱང་ཟེར་བ་ཞིག་འདུག དེའི་ནང་ལ་མཛད་གཙོ་ལས་ཐོག་རྣམ་པ་དང་། གཞུང་ཞབས་དྲུང་གཞོན་ལས་རོགས་ཡན། སྐུ་ཚབ་དོན་གཅོད་ཁག ས་གནས་འགོ་འཛིན་ཁག་བཅས་ཞེས་དེ་ནས་བཅད་འདུག དེ་འདྲ་ཡིན་དུས་ད་ལྟ་ཡན་ཆད་ལ་ས་གནས་འཐུས་ཚོགས་ཀྱིས་ཀྱང་རྒྱལ་རྟགས་དེ་

ལེད་སྤྱོད་གཏོང་བཞིན་ཡོད་རེད། དེ་འདྲ་ཡིན་དུས་མ་ཚོངས་པར་འདིའི་སྣང་ལ་ས་མཚམས་དེ་དཀའ་དལ་འཐད་རྒྱུ་དེ་འདྲ་ཡོད་རེད་དམ་ཞེས་དེ་ཞུ་རྒྱུ་ཡིན།

ཚོགས་གཙོ་མཁན་པོ་བསོད་ནམས་བསྟན་འཛེལ་མཆོག་ནས།

ཚོགས་ཆུང་གི་ཚོགས་གཙོ་སྤྱི་འཐུས་དགེ་བཤེས་ལྷ་རམས་པ་ཞ་ཀྲག་ཆེ་བརྟན་ལགས།

སྤྱི་འཐུས་དགེ་བཤེས་ལྷ་རམས་པ་ཞ་ཀྲག་ཆེ་བརྟན་ལགས་ནས།

དཔལ་ལྡན་ཚོགས་གཙོ་མཆོག ལེའུ་ལྔ་པ། བོད་ཀྱི་རྒྱལ་རྒྱས་བེད་སྤྱོད་བྱ་ཚུལ་ཅེར་བ་དེ་དང་གོང་དུ་བོད་ཀྱི་རྒྱལ་དར་བེད་སྤྱོད་བྱེད་པྱོགས་ཅེར་བ་འདི་གཉིས་གཅིག་གྱུར་ཚགས་མེད་པ་དེ་དངོས་འབྲེལ་རེད། སྤྱི་བཀང་བརྩོད་བྱའི་ཚ་ནས་དམིགས་བཏས་མ་འགྲིག་པ་གང་ཡང་མི་འདུག་སྟེ། ཡིན་ནའང་གཅིག་གྱུར་ཡོང་བའི་ཚེད་དུ་གང་བྱེད་ནའང་ཚོགས་ཆུང་ངོས་ནས་དེའི་སྣང་ལ་དམིགས་བསལ་གྱི་བསམ་ཚུལ་གང་ཡང་མེད། གང་ལྟར་གཅིག་གྱུར་ཞིག་བྱུང་མི་འདུག་ཅེས་ཞུ་རྒྱུ་ཡིན།

དེ་ནས་སྐེར་གྱི་ངོ་སྤྲོད་མཚན་བྱང་གི་ཐོག་ལ་རྒྱལ་རྒྱས་བེད་སྤྱོད་བྱེད་པྱོགས་དེའི་ས་མཚམས་འབྲ་ཁོ་དེ། མཛད་གཅོ་ལས་ཐོག་རྣམ་པ་དང་། གཞུང་ཞབས་ཀྱི་ངོ་སྤྲོད་མཚན་བྱང་ཐོག་ལ་རྒྱལ་རྒྱས་སྤྱི་ཙང་བཟོ་བའི་ཚོག་ཅེར་བ་དེ་རེད། རྒྱལ་རྒྱས་བགོད་ཚོག་ཅེར་བ་འབྲ་ཞིག དེའི་ཚོག་དེ་ཡང་ཉག་ཉག་ཅིག་བསྡད་ཚེད་པའི་བཟོ་འབྲ་ཞིག་འདུག བྱས་ཙང་རྒྱལ་རྒྱས་བཟོ་བགོད་ཚོག་ཅེར་བ་འབྲ་ཞིག་རེད། འདིའི་ནང་ལ་ས་གནས་གྲོས་ཚོགས་ཀྱི་འཐུས་མི་རྣམ་པ་མི་འདུག་གསུང་པ་དེ་རེད། དེ་ཡང་བཅོས་དགོས་པའི་དགོངས་པ་ཞིག་གཟིགས་པ་ཡིན་ན། བརྩོད་པ་གཉིས་པའི་སྐབས་སུ་དེ་བཞུག་པ་ཡིན་ནའང་ཚོགས་ཆུང་གི་ངོས་ནས་གཞི་རྩའི་ས་གནས་གྲོས་ཚོགས་ལ་བསམ་བློ་ཞིག་བཏང་བ་ཡིན་ཏེ། ཡང་ས་གནས་རང་བདེན་ཚོགས་ཆུང་དང་དེ་འབྲ་མང་པོ་འབྲ་ཞིག་བྱེད་ཡོང་དུས། ཡང་དེའི་ཆ་མཐོང་དང་གང་ཅའི་ཐོག་ནས་ང་ཚོས་ཚོད་འབྲ་ཞིག་འཛིན་མཚམས་ཤེས་མ་སོང་། གནད་འགག་དེ་གང་རེད་ལབ་ན། མཚན་བྱང་དེ་ང་ཚོའི་ལས་བྱེད་ཀྱི་གནས་རིམ་གང་སྤྱི་དང་། སྐུ་ཚབ་དོན་གཅོད་ཁག་དང་། སངས་གཅོ་ལས་ཐོག་རྣམ་པ་དང་། ས་གནས་འགོ་འཛིན་དེ་ཚོའི་མཚན་བྱང་དེ་ག་རེ་རེད་ལབ་ན། གཅོ་ཙོ་བོད་དོན་ཐོག་ལ་ས་གནས་མང་པོ་ཞིག་ལ་ཞུ་གཏུག་བྱེད་དུ་ཡོན་ཏན་ཅི་ཞིག་ཡོད་པ་ཞིག་ཡིན་ན། ས་གནས་འགོ་འཛིན་དེ་ཚོའི་མཚན་བྱང་དེ་གཅིག་ཡིན་ན། སྐུ་ཚབ་དོན་གཅོད་ཁག་དང་། སངས་གཅོ་ལས་ཐོག་རྣམ་པ། ས་གནས་འགོ་འཛིན་དེ་ཚོའི་མཚན་བྱང་དེ་གཅིག་ཡིན་ན། གཅོ་ཙོ་བོད་དོན་ཐོག་ལ་ས་གནས་མང་པོ་ཞིག་ལ་ཞུ་གཏུག་བྱེད་རྒྱུ་དང་དགོན་དེགས་ཁག་མང་པོ་ཞིག་ལ་འབྲེལ་བ་བྱེད་དགོས་དུས། སྤྱན་ཞུ་ལས་ཚོག་ཐོག་ནས་འབྲལ་འགྲོ་ཡི་རེད་དེ། ཡང་གང་ཟག་སྐེར་ལ་ཚུད་འབྲེལ་བ་བྱེད་དགོས་དུས། དེའི་ཚེད་དུ་ཁོ་ཚོའི་ཚེ་མཐོང་དང་དེ་འབྲ་ཞིག་གསུང་ཐུབ་ཀྱི་གནས་སྐབས་ཡོད་རེད། ཡིན་ནའང་ཁོ་ཚོ་ཚང་མིའི་ཚེ་ལ་ཐུག་ཏུ་ཡོད་ཀྱི་ཡིན་ན། ཁོ་ཚོ་ཚང་མིའི་ཚེ་ལ་ཐུག་ཏུ་ཡོད་ཀྱི་ཡིན་ན། ཁོ་ཚོ་ཚང་མིའི་ཚེ་ལ་ཐུག་ཏུ་ཡོད་ཀྱི་ཡིན་ན། ཚོགས་ཆུང་གི་དོས་གནས་དེ་ལ་དམིགས་བསལ་གྱི་མཁྱེགས་འཇོན་གང་ཡང་མེད་ཅེས་ཞུ་རྒྱུ་ཡིན།

ཚོགས་གཙོ་མཁན་པོ་བསོད་ནམས་བསྟན་འཛེལ་མཆོག་ནས།

སྤྱི་འཐུས་རིག་འཛིན་ལྷུན་གྲུབ་ལགས།

སྤྱི་འཐུས་རིག་འཛིན་ལྷུན་གྲུབ་ལགས་ནས།

དཔལ་ལྡན་ཚོགས་གཙོ་མཆོག དོགས་འཇི་ཆུང་ཆུང་ཞེག་ཞུ་རྒྱུ་ལ་དོན་ཚན་བཅུ་གཉིས་པའི་བདུན་པ་དང་དོན་ཚན་བཅུ་གསུམ་པའི་གཉིས་པ་གཉིས་དེར་བསམ་བློ་གཏོང་དུས་སྐབས་སུ་མཐའ་ལྷགས་དེ། དོན་ཚན་བཅུ་གཉིས་པའི་བདུན་པ་དེ་ལ་མཐའ་ལྷགས་སེར་པོ་དེས་ཐོག་མཐའ་ཀུན་ཏུ་སངས་རྒྱས་ཀྱི་བསྟན་པ་དར་ཞིང་རྒྱས་པ་མཚོན་གྱི་ཡོད་རེད། དེ་ནས་དོན་ཚན་བཅུ་གསུམ་པའི་གཉིས་པ་དེ་ལ་རྒྱལ་རྒྱས་ཀྱི་བཙོ་དབྱིབས་ལ་འགྱུར་བ་ནམ་ཡང་གཏོང་མི་ཆོག འོན་ཀྱང་རྒྱལ་རྒྱས་འབྱུང་མ་དང་ཚམ་ཟུབ་སོགས་ཀྱི་མཐའ་ལྷགས་དང་ཁོང་ཐེ་དང་འོད་ཟེར་རེགས་འབྲི་བར་དགག་བྱ་མེད་ཟེར་ཏུས། འདི་ལ་ཁོར་ཡུང་འབྲི་བའི་སྐབས་སུ་སེར་པོ་དེ་རང་བཞིན་གྱིས་བརླག་འགྲོ་རྒྱུ་དེ་འཇ་ཡིན་ཏུས། སྐང་གི་ཚ་རྒྱུན་དེ་མ་ཚང་བའི་རྒྱུན་ཆགས་ཀྱི་མ་རེད་དམ།

ཚོགས་གཙོ་མཁན་པོ་བསོད་ནམས་བསྟན་འཛེལ་མཆོག་ནས།

ལེའུ་བཞི་པ་ཚར་བ་འབྲ། ད་ལྟ་དོན་ཚན་བཅུ་དྲུག་པ། སྒེར་གྱི་ངོ་སྤྲོད་མཚན་བྱང་ཟེར་བ་དེར་གཞུང་ཞབས་དྲུང་གཞོན་པ་མར་རོགས་ཡན་ཞེས་མ་མཐའི་ས་མཚམས་བཞག་དགོས་པ་ཚོགས་ཆུང་གི་རྒྱུ་མཚན་གཙོ་བོ་འདུ་གང་འབྲ་དགོངས་པ་བཞེས་ཡིན་ནམ། དེ་གཅིག་མཉམ་དུ་གསུང་ཐུབ་ན་ཡག་པོ་འདུག ཚོད་དཔག་འཚར་ཅེས་ཚོགས་ཆུང་། དགོངས་དག་ཚོགས་ཆུང་གི་ཚོགས་གཙོ་མཆོག་གིས་ཚོད་དཔག་འཚར་ཅེས་ཚོགས་ཆུང་གི་ཚོགས་གཙོ་མང་པོ་གནང་ཚར་བ་རེད་སྟ། དེ་བྱས་ནས་འཕྲིག་བསྟད་འདུག ཚོགས་ཆུང་གི་ཚོགས་གཙོ་སྤྱི་འཐུས་དག་བཤེས་ལྷ་རམས་པ་ཞ་ཀྱག་ཆེ་བརྟན་ལགས།

སྤྱི་འཐུས་དག་བཤེས་ལྷ་རམས་པ་ཞ་ཀྱག་ཆེ་བརྟན་ལགས་ནས།

དཔལ་ལྡན་ཚོགས་གཙོ་མཆོག སྒེར་གྱི་མཚན་བྱང་བཙོ་རྒྱུ་དེ་གཙོ་བོ་གཞུང་ཞབས་བྱང་གཞོན་ལས་རོགས་ཡན་ཚད་བཞག་དགོས་པ་དེ་འགན་འཛིན་སྟེ་ཚན་ཡན་ཚད་འདྲ་སོ་ཞེག་རེད། དེ་ཡང་གཞུང་དང་ས་གནས་དང་མི་གཞན་དག་ལ་འབྲེལ་བ་བྱེད་དགོས་སའི་ས་མཚམས་དེ་ཅམ་ལ་ཟིན་པ་ཡིན་མ་གཏོགས། དེ་ལ་ལངས་ཐྲོག་དམིགས་བསལ་ཆེན་སོ་གང་ཡང་མེད། བྱས་ཅང་མི་གཞན་ལ་འབྲེལ་བ་མང་ཅམ་བྱེད་དགོས་མཁན་གྱི་སྟེ་ཚན་ཡན་ཚད་འདྲ་སོ་ཞེག་ལ་ངོས་འཛིན་བྱས་པ་ཡིན། དེ་ཡང་ས་མཚམས་དེ་ལ་ངེས་བར་དུ་འཛིན་དགོས་རེད་ཅེས་ང་ཚོ་ལ་དམིགས་བསལ་རྒྱུ་མཚན་ཆེན་སོ་གང་ཡང་མེད་ཞུ་ཡིན།

ཚོགས་གཙོ་མཁན་པོ་བསོད་ནམས་བསྟན་འཛེལ་མཚོག་ནས།

སྤྱི་འཐུས་ཀུན་དགའ་བསོད་སྟབས་ལགས།

སྤྱི་འཐུས་ཀུན་དགའ་བསོད་སྟོབས་ལགས་ནས།

དེལ་ལྡན་ཚོགས་གཙོ་མཚོག ལེའུ་ལྔ་པ། བོད་ཀྱི་རྒྱལ་རྒྱས་ལེད་སྤྱོད་བྱ་ཚུལ་ཀྱི་དོན་ཚན་བཅུ་བདུན་པའི་ནང་གསེས་ལྔ་པ་དེའི་ནང་ལ་ག་ར་གསུངས་འདུག་ཟེར་ན། དབུས་དང་ས་གནས་ཀྱི་གཞུང་འབྲེལ་ཚོགས་འདུ་དང་མཇོད་སྐྱེའི་སྐབས། བྱེས་འབྱུང་གང་རུང་ལས་བྱུང་བའི་རྒྱལ་རྒྱས་བཀའ་སློབ་གནང་སྐབས་གཙོ་མཁན་ཞིག་ཡོད་ཀྱང་། བཤད་སྒྲིག་གི་མདུན་གཡོག་བྱེད་བར་དགག་བྱ་མེད་གསུང་འདུག དཔོན་གོང་དུ་ལེའུ་གསུམ་བའི་ནང་གསེས་བཞི་པའི་ནང་ལ་འདུ་སྐུ་སོགས་དབུ་འབྱེད་མཇོད་སྐྱེའི་སྐབས་རྒྱལ་དང་བེད་སྤྱོད་བྱེད་ཚེ། རྒྱལ་དང་འོགས་སུ་མངོན་གསལ་ཆེ་བའི་སར་སྒེང་འཛུགས་དགོས་པ་ལས། འདུ་སྐུ་དང་། ཁང་པ་སོགས་ལ་རྒྱལ་དང་ཀྱི་ཁེབས་གཡོག་བྱེད་མི་ཚོག་ལབ་འདུག ངའི་གོ་བ་ལེན་སྟངས་འདུ་དེ་གཅིག་པ་འདུ་ཞེག་ཚོར་བསྟད་ཡོད། ཡིན་ནའང་ཚོགས་ཆུང་གིས་ཐལ་ཆེར་འདིར་མདུན་སྒྲིག་ལབ་ཡོང་དུས་ང་ཚོའི་གཏན་བཤད་བྱེད་ས་ཡར་ཏོག་ཙམ་མཐོན་པོ་ཞེག་ཡོད་པ་དེ་རང་ལ་བསམ་བློ་བཏང་བ་མེན་འགྲོ་དྲན་ཀྱི་འདུག་མ་གཏོགས། མདུན་སྒྲིག་ལ་མཐོ་དམན་མང་པོ་ཡོད་རེད། མདུན་སྒྲིག་ལ་འདུ་མི་འདུ་མང་པོ་ཡོད་རེད། དེ་འདུ་ཡིན་དུས་འདིའི་སྐབས་སུ་འགེབ་བ་ལ་དགག་བྱ་མེད་པ། དཔོན་གོང་གི་དེ་ལ་འགེབ་ཚོག་གི་མེད་གསུངས་པ་དེ་གཉིས་ཀྱི་ཁྱད་པར་གཅིག་ཡོད་ཞུ་རྒྱུ་ཡིན།

ཚོགས་གཙོ་མཁན་པོ་བསོད་ནམས་བསྟན་འཛེལ་མཚོག་ནས།

ཚོགས་ཆུང་གི་ཚོགས་གཙོ་སྤྱི་འཐུས་དགེ་བཤེས་ལྷ་རམས་པ་ཨ་ཀྱག་ཚེ་བརྟན་ལགས།

སྤྱི་འཐུས་དགེ་བཤེས་ལྷ་རམས་པ་ཨ་ཀྱག་ཚེ་བརྟན་ལགས་ནས།

དེལ་ལྡན་ཚོགས་གཙོ་མཚོག དཔོན་སློབ་གི་དེ་བོད་ཀྱི་རྒྱལ་དང་བེད་སྤྱོད་བྱེད་ཡོང་དུས་རྣམ་གཞུག་དེ་འཁེག་ཟེར་ན། དེ་ཡང་གང་ཡོད་རེད་ལབ་ན། བཀའ་སློབ་གནང་སྐབས་ཀྱི་མདུན་སྒྲིག་ཐོག་ལ། དཔེར་ན། ད་ལྟ་དེལ་ལྡན་ཚོགས་གཙོ་མཚོག་གི་མདུན་ཅོག་གི་ཐོག་ལ་བོད་ཀྱི་རྒྱལ་རྒྱས་ཤེག་བཞུག་འདུག་པ་མ་གཏོགས། བཀའ་སློབ་གནང་མཁན་ཀྱི་མདུན་ཅོག་ལ་འགེབ་གཡོག་བྱེད་རྒྱུ་དེ་འདིའི་ནང་ལ་གསལ་ཡོད་མ་རེད། ཡིན་ནའང་འདིར་མ་འབྱ་བ་ཞེག་གི་རེད་ཞུས་ན། གཏམ་བཤད་གནང་མཁན་གྱི་བཤད་ཅོག་རེ་ཞིག་ཡོད་རེད་པ། སྐད་ཆ་བཤད་ས་ནས་རྒྱུན་ང་ཚོས་བཤད་ཅོག་རེ་ནས་བསྒྱུར་བསྟད་འདུག ང་ཚོས་དེ་གི་རང་བྱས་པ་ཡིན། སྐད་ཆ་བཤད་དུས་ཡར་ལངས་ནས་བཤད་སའི་མདུན་ལ་ཚོགས་པ་གཞན་དག་དེ་ཚོས་སོ་སོའི་ལས་རྟགས་ (logo) བཞག་རྒྱུ་དང་། དེའི་བྱེས་མ་དང་། དེའི་བར་དེ་འབྲ་སྒྱར་ག་དེ་འབྲ་ཡོང་བ་ཇི་བཞིན་དུ་ང་ཚོའི་གཞུང་འབྲེལ་མཛད་སྒོ་ཁག་གི་སྐབས་སུ་བཤད་ཅོག་གི་ཐོག་ལ་རྒྱལ་རྟགས་དེ་བྱེས་འབྲུར། ཡང་མིན་ན་བར་དེ་འབྲ་སྒྱར་ག་བྱས་པ་ཡིན་ན་དགག་བྱ་གང་ཡང་མེད། དེ་

གཉེས་དེ་སྤྱིར་བཏང་གི་ཚ་ནས་རྒྱལ་དང་དང་རྒྱལ་རྟགས་གཉེས་ཀྱི་མ་འདྲ་བའི་ཁྱད་པར་ཞེག་རེད་ལ། གཉེས་ནས་བཤད་ཅོག་དང་མདུན་ཅོག་ལ་གཡོག་རྒྱུ་དེ་གཉེས་ཀ་ཡང་མ་འདྲ་བ་ཚགས་བསྡུད་ཡོད་རེད་ཅེས་ཞུ་རྒྱུ་ཡིན།

ཚོགས་གཙོ་མཁན་པོ་བསོད་ནམས་བསྟན་འཛེལ་མཆོག་ནས།

དེ་ཡན་ཆད་ཀྱི་ལེའུ་ལྔ་པ། བོད་ཀྱི་རྒྱལ་རྟགས་ནེད་སྤྱོད་བྱ་ཚུལ་ཀྱི་བརྗོད་པ་དང་པོ་དེ་ཞིན་པ་ཡིན། ལེའུ་དྲུག་པ། བོད་ཀྱི་རྒྱལ་བྱ། དེའི་ཐོག་ལ་བརྗོད་པ་དང་པོ། ཉོག་ཅམ་བྱག་བརྒྱད་ནས་བཞུགས་རོགས་གནང་། སྤྱི་འཐུས་ཆོས་བྱགས་རྒྱ་མཚོ་ལགས།

སྤྱི་འཐུས་ཆོས་བྱགས་རྒྱ་མཚོ་ལགས་ནས།

དཔལ་ལྡན་ཚོགས་གཙོ་མཆོག ཏེ་ན་གཅིག་རང་གཅིག་མ་གཉིས་མེད། ཁྱིམས་བཟོའི་ཚིག་དང་འབྲེལ་ནས་བརྗོད་པ་དང་པོའི་ལེའུ་དྲུག་པའི་སྐང་ལ་ཚཤེས་ལེན་རྒྱུ། རྒྱབ་སྟོངས་དེ་དོན་ཚན་ཉེར་གཅིག་པའི་ནང་གསེས་དང་པོ། དེའི་ནང་ལ་ཡང་སློབ་བྱ་དང་མི་མང་སུས་ཀྱང་རྒྱལ་གྱི་ཁིམ་བར་དགག་བྱ་མེད། གཉིས་བྲིས་འདུག དེའི་འོག་གི་ནང་གསེས་གཉེས་པ་དེར་སྐྱེ་བོ་སུ་ཞེག་གིས་རྒྱལ་གྱི་ལེན་པ་དང་རྒྱལ་གྱི་ལེན་པའི་སྐབས་དང་འཐད་ཚེ། དེའི་འོག་ནང་གསེས་གསུམ་པ་དང་བཞི་པ་ཚ་ཚང་ནང་ལ་ལེན་པ་དང་གཉིས་ཆེར་ནས་མ་འདྲ་བ་འདུག ངས་གི་རེ་ཞེར་ཀྱི་ཡོད་ལབ་ན་བོད་ཀྱི་རྒྱལ་གྱི་རང་གི་སྐང་ལ་སློབས་དུས་གཅིག་གྱར་ཀྱི་ཚོག་ཅིག་དགོས་པ་དེ་དའེ་གནད་འགག་མཐོང་གི་འདུག ཁཤག་ཀྱིས་རྒྱལ་ཡུལ་ཆེར་བ་དང་། ཁཤག་ཀྱིས་རྒྱལ་གྱི་དགོས་རེད་ཆེར་བ། ཡང་ཁཤག་ཀྱིས་རྒྱལ་གྱི་ལེན་དགོས་རེད་ཆེར་དུས་སྐབས་སུ། སྤྱིར་བཏང་གི་གཞས་དང་ཞབས་བྲོ་ལ་ཡིན་པ་ཡིན་ན། གཞས་ལེན་དང་གཏང་ལ་དོན་དག་གི་ཚ་ནས་འགལ་བ་ཞིག་མཐོང་གི་མི་འདུག་སྟེ། ད་རེས་ང་ཚོའི་སྤྱིག་གཞི་ལ་བསྐར་བཅོས་འཛོལ་ཡི་ཡོད་ཅང་། མ་འོངས་པ་ལ་རྒྱལ་གྱི་གཏོང་ཆེར་དུས་ཡང་ན་གཏོང་ཞེས་པའི་ལེའུ་ཞིག་ཀྱང་སྤྱི་བོའི་ཐད་ནས་ཀྱང་ཁྱབ་ཅིག་ཡོད་ཅང་། མ་འོངས་པ་ལ་རྒྱལ་གྱི་ལེན་དགོས་རེད་ཆེར་ཡོད་ཀྱི་ཡོད་ཅང་། ཁྱིམ་བཏང་གི་གཞས་དང་ཞབས་བྲོ་ལ་ཡིན་པ་ཡིན་ན། གཞས་ལེན་དང་གཏང་ལ་དོན་དག་གི་ཚ་ནས་འགལ་བ་ཞིག་མཐོང་གི་མི་འདུག ཁ་རེས་ང་ཚོའི་སྤྱིག་གཞི་ལ་བསྐར་བཅོས་འཛོལ་ཡི་ཡོད་ཅང་། མ་འོངས་པ་ལ་རྒྱལ་གྱི་གཏོང་ཆེར་དུས་ཡང་ན་གཏོང་ཞེས་པའི་ལེའུ་ཞིག་ཀྱང་སྤྱི་བོའི་ཐད་ནས་ཀྱང་ཁྱབ་ཅིག་ཡོད་ཅང་། ཡང་ན་ལེན་ཆེར་བའི་ཚིག་དེ་ཞིན་ཚན་ཉེར་གཅིག་པའི་ནང་གསེས་གྱི་ལེའུ་ཞིག་ཀྱང་སྤྱི་བོའི་ཐད་ནས་ཀྱང་ཁྱབ་ཅིག་དེ་ཡིན་ན། འདི་གཅིག་གྱང་དགོས་རྒྱུ་དེ་དའེ་གལ་ཆེན་པོ་མཐོང་གི་འདུག་ཞུ་རྒྱུ་ཡིན།

ཚོགས་གཙོ་མཁན་པོ་བསོད་ནམས་བསྟན་འཛེལ་མཆོག་ནས།

ཚོགས་ཆུང་གི་ཚོགས་གཙོ་སྤྱི་འཐུས་དགེ་བཤེས་ལྷ་རམས་པ་ཨ་ཀྱག་ཆེ་བརྟན་ལགས།

སྤྱི་འཐུས་དགེ་བཤེས་ལྷ་རམས་པ་ཨ་ཀྱག་ཆེ་བརྟན་ལགས་ནས།

དཔལ་ལྡན་ཚོགས་གཙོ་མཆོག བཀྲ་འོས་སྤྱི་འཐུས་ཀྱི་མཐོང་ཆུལ་ལ་གྱས་ཞབས་དང་བརྗོད་པ་དང་པོ་དང་འབྲེལ་བ་མི་འདུག་ཞུ་རྒྱུ་ཡིན།

ཚོགས་གཙོ་མཁན་པོ་བསོད་ནམས་བསྟན་འཕེལ་མཆོག་ནས།

སྤྱི་འཐུས་ཀརྨ་དགེ་ལེགས་ལགས།

སྤྱི་འཐུས་ཀརྨ་དགེ་ལེགས་ལགས་ནས་།

དཔལ་ལྡན་ཚོགས་གཙོ་མཆོག ལེའུ་དྲུག་པ་དང་འབྲེལ་བའི་ཐོག་ནས་བོད་རྒྱལ་ཁབ་ཆེན་པོའི་རྒྱལ་གླུ་དེ་རེད། བྱས་ཙང་རྒྱལ་གླུ་དེའི་གདངས་དེ་འདྲ་མ་འདྲ་ཞེ་པོ་མང་པོ་ཞིག་གཏོང་ཡོང་དུས་ཚོགས་ཆུང་གི་ཐོག་ནས་གསུང་པ་ལ་སྐར་ཆ་ ༧༥ ལས་མ་བརྒལ་བ་སྙན་ཞིང་བརྗིད་ཉམས་ལྡན་པ་ཞིག་བཟོ་དགོས་པའི་རེ་སྐུལ་ཞུས་དོན་ལྟར་བོད་ཀྱི་ཟློ་གར་གྱིས་བཟོས་ཡོད་ཟེར་ནས་གསུངས་འདུག དེ་གྲོས་ཚོགས་ནང་གཏང་ཐུབ་ཀྱི་རེད་དམ་ཞུ་རྒྱུ་ཡིན།

ཚོགས་གཙོ་མཁན་པོ་བསོད་ནམས་བསྟན་འཕེལ་མཆོག་ནས།

སྤྱི་འཐུས་རིག་འཛིན་ལྷུན་གྲུབ་ལགས།

སྤྱི་འཐུས་རིག་འཛིན་ལྷུན་གྲུབ་ལགས་ནས་།

དཔལ་ལྡན་ཚོགས་གཙོ་མཆོག ལེའུ་དྲུག་པ། ་རྒལ་གླུའི་སྐོར་དང་དེའི་བྱུང་རིམ་གྱི་ནང་ལ་ཕྱིས་སུ་ཕྱི་ལོ་ ༡༩༤༧ ལོར་ཨེ་ཤི་ཡའི་ཚོགས་ཆེན་ཐོག་བོད་ཀྱི་རྒྱལ་གླུ་རི་རྒྱ་བསམ་གཏན་གླིང་བཏང་འདུག་པ་དང་། དེའི་རྗེས་སུ་རྒྱལ་གླུ་དད་པའི་འཁོར་སྒྲོལ་མ་ལབ་འདུག དེ་ཡིན་དུས་ཚིག་རང་གི་ཐོག་ལ་བོད་ཀྱི་རྒྱལ་གླུ་ཟེར་ནས་ཚིག་གཉིས་ཐོན་གྱི་འདུག དེ་ཡིན་དུས་ཚོགས་འདུ་དེ་དང་འདིའི་རྗེས་སུ་བཏང་བའི་རྒྱལ་གླུ་དེ་གཉིས་བོད་ཀྱི་རྒྱལ་གླུ་ཡིན་པའི་ཡིག་ཆ་ཁུངས་གང་འདྲ་ཞིག་གཏུགས་ཡོད་ན། དེ་དྲི་བ་གཅིག་ཡིན།

དེ་ནས་དོན་ཚན་ཉི་ཤུ་པ་དེའི་ནང་ལ་བོད་ཀྱི་རྒྱལ་གླུའི་སྒྲ་རོལ་ཟེར་ནས། ནམ་རྒྱུན་ཡིན་ན་དབྱངས་དང་རོལ་མོ། དབྱངས་རོལ་ཟེར་བའི་ཚིག་གཅིག་སླེབས་ཀྱི་ཡོད་རེད། སྒྲ་རོལ་ཟེར་ནས་དབྱངས་ཀྱི་ཚབ་ལ་སྒྲ་བཅུག་དགོས་པའི་རྒྱུ་མཚན་ག་རེ་ཡིན་ན། ད་ལྟ་འདིའི་འོག་ལ་དབྱངས་ཡིག་ཟེར་ནས་བྲིས་འདུག ཕུ་ཚིག་ཟེར་བ་ཞིག་ཡོད་རེད། ནམ་རྒྱུན་ཡིན་ན་ཕུ་ཚིག་ཟེར་གྱི་ཡོད་པ་དྲན་སོང་། ད་ལྟ་འདིར་དབྱངས་ཡིག་གསུངས་འདུག དབྱངས་ཀྱི་ཡི་གེ་སྤྱིར་བཏང་མ་འགྲིག་པ་མི་འདུག འདིར་དགོངས་པ་ག་རེ་བཞེས་ཡིན་ན།

དེ་ནས་ཉི་ཤུ་རྩ་གཅིག་པ་དེར་མཛད་སྒོ་སོགས་ལབ་ནས་སོགས་སྒྲ་ཞིག་སླེབས་ཀྱི་འདུག དེ་ག་དུས་བཏང་ཡིན་ན་ཞེས་པ་དེ་ཚང་མ་ལ་ཁྱབ་ཀྱི་རེད་དམ། དེ་ནས་བཞི་པ་དེའི་ནང་རྒྱལ་གླུ་ལེན་སྐབས་ངག་རྐྱང་པ་དང་། རོལ་དབྱངས་མཉམ་ལེན་གང་བྱས་ཀྱང་ཆོག་ཟེར་དུས་ཙམ་ལ། ངག་མེད་པ་བྱས་ནས་དབྱངས་རྐྱང་པའི་ཐོག་ནས་གཏང་རྒྱུ་ཡོད་རེད་པཱ། ཙང་འདི་འདིའི་ནང་ལ་དགོས་ཀྱི་ཡོད་རེད་དམ་མ་རེད།

ཚོགས་གཙོ་མ་ཁན་པོ་བསོད་ནམས་བསྟན་འཛེལ་མཆོག་ནས།

ཚོགས་ཆུང་གི་ཚོགས་གཙོ་སྤྱི་འཐུས་དགེ་བཤེས་ལྷ་རམས་པ་ཞ་ཀྱག་ཆེ་བརྟན་ལགས།

སྤྱི་འཐུས་དགེ་བཤེས་ལྷ་རམས་པ་ཞ་ཀྱག་ཆེ་བརྟན་ལགས་ནས།

དཔལ་ལྡན་ཚོགས་གཙོ་མཆོག དར་ཆེག་ཐོ་དེ་ཏག་ཏག་འདྲ་ཞེག་ཕབ་ཐུབ་ཡོད་མེད་ཏ་གོ་མ་སོང་། གཙོ་བོ་ཁོང་གིས་རྒྱལ་སྤྱིའི་བྱུང་བའི་ནང་ནས་མྱི་ལོ་ ༡༩༥༤ ལོར་ཞེ་ཤི་ཡའི་ཚོགས་ཆེན་ཐོག་བོད་ཀྱི་རྒྱལ་སྤྱི་རུ་བསམ་གཏན་སྤེང་བཏང་འདུག་པ་དང་། དེའི་རྗེས་སུ་རྒྱལ་སྤྱི་དང་བའི་འགོར་སྤོལ་མ་བཅོས་བཞག་ཅེར་བ་འདི་གཉིས་ཀ་ལ་རྒྱལ་སྤྱི་ལབ་བའི་ཐ་སྙད་དེ་བྱུང་འདུག་དང་མི་འདུག་ཅེས་བའི་བཀའ་མོལ་ཞིག་གསུངས་སོང་། དེ་ང་ཚོ་ཚོགས་ཆུང་གིས་ཞིབ་འཇུག་བྱས་པ་བརྒྱུད་ནས་ཨ་ཤེ་ཡ་ནས་རྒྱུན་ང་ཚོས་བར་མཐོང་བསྡད་པ་དེ། གཅང་ཐུ་ཐ་བྱ་གཉིས་ཐ་གིར་ཞེབས་ནས། སྐན་རྟིའི་གཙོ་སྤྱོང་གི་འོག་ནས་ཨེ་ཤེ་ཡའི་རྒྱལ་ཁབ་མང་པོ་ཞིག་གི་ཚོགས་ཆེན་ཐོག་ལ་སྐབས་དེ་དུས་རྒྱལ་ཁབ་སོ་སོའི་རྒྱལ་དང་དང་རྒྱལ་སྤྱི་ལེད་སྤྱོད་བཀང་ན་ཞིག་བྱུང་འདུག དེ་བྱུང་ཡོང་བའི་སྐབས་སུ་ང་ཚོའི་བོད་ཀྱི་རྒྱལ་སྤྱི་དེ་ལ་སྐབས་དེ་དུས་ལྷ་ས་ལ་ཡོངས་ཀྱགས་ཡིན་བའི་རི་རུ་བསམ་གཏན་གླེང་ཞེས་བའི་གླུ་དེ་ང་ཚོ་བོད་ཀྱི་རྒྱལ་སྤྱིའི་ངོ་བོར་བཏང་འདུག བྱས་ཙང་བོད་ཀྱི་རྒྱལ་ཞེར་བའི་ཐ་སྙད་དང་ཡོ་དེ་ནས་བྱུང་འདུག དེ་ནས་ཁོང་རྣམ་པ་གཉིས་ཐང་ཞེབས་ཚང་རྟེས་སུ་ང་ཚོ་བོད་ལ་རྒྱལ་སྤྱི་ཞེར་བ་དེ་དགོས་བའི་གནད་འགག་ཅིག་གཟིགས་ནས། སྐབས་དེ་དུས་ཡང་མང་བྱས་ནས། དེའི་རྗེམ་པ་ཡོ་དེ་ངས་ངོ་རྟགས་ཚོད་མ་སོང་། གང་ལྟར་རྒྱལ་སྤྱི་དང་བའི་འགོར་སྤོལ་མ་ཞེར་ནས། ཀ་ཁ་གཱ་ང་ཞེས་གོ་རིམ་བཞིན་བརྩམས་བཞག་པ་དེ་འདྲ་རིང་ཡོ་ཞིག་བཟོས་འདུག ལོ་རྒྱུས་སྤྱ་བ་ཁ་ཤས་ཀྱི་དགོངས་ཚུལ་ནང་ལ་དེ་བཟོས་ཚར་བའི་རྟེས་སུ་དེའི་སྤྱ་དེ་ཏག་ཏག་ཅིག་མ་བསྡད་ནས། སྤྱ་དེ་ལ་སྐབས་དེ་དུས་གོ་ཚེན་ཏོ་བ་དམག་མི་གཅིག་གིས་དེའི་སྤྱ་ཞིག་བཟོས་འདུག དེ་བཟོས་དུས་དེའི་སྤྱ་དེ་དང་རྒྱལ་སྤྱི་ད་ཚོར་ཏག་ཏག་ཅིག་དང་འཚམས་པོ་ཞིག་བྱུང་མི་འདུག་དེ་མེད་ཙང་དེའི་རྟེས་སུ་གོད་ཀྱི་རྒྱལ་གྲངས་ཅན་ལྟ་བུ་གཅིག་ཅེར་བའི་རྒྱལ་གཅིག་བཟོས་ནས། དེའི་སྤྱ་རོལ་དང་བྱས་པ་གཅིག་འདུག དེ་ནས་མྱི་ལོ་ ༡༥༤༥ རྟེས་སུ་ད་ལྟ་འདིའི་ནང་ལ་འགོད་པ་ནང་བཞིན་སྟོན་མའི་གངས་ཅན་ལྟ་བུ་གཅིག་ཅེར་བ་དེ་ཡང་ཡོངས་འཛིན་ཁྲི་བྱང་རིན་པོ་ཆེ་མཆོག་གིས་བཟོས་གནང་འདུག དེ་ལ་བསྒྲུབ་བཅོས་བྱས་ནས་དལ་ལྟ་སྤེད་ཞིའི་ཐན་བའེ་མ་འདི་བྱས་ནས་སྤྱ་རོལ་ཏ་དབྱངས་ལ་འདི་རང་འཛགས་བཞག་པ་རེད། དལ་ལྟ་ང་ཚོས་ཞིབ་འཇུག་བྱས་པའི་གནས་སྟངས་ནང་དེ་འབྲེལ་ཡོད་ཚུལ་ཞིག་ཡིན་པའི་ཐོག་ནས་ཀྱི་ཤེས་ཡོན་ཁ་ཤས་ཡོད་ཐུབ་ཀྱང་། ཁྱོད་ཀྱིས་ཁྱབ་ཚད་ཅིག་ཏུ་ཡོད་ཀྱི་ཡོད་ཚུལ་ཞ

དུས་ཡར་ལངས་ནས་གཏང་རྒྱའི་རྣམ་གཞག་དེ་ཐལ་ཆེར་ཡོད་པའི་བཟོ་མི་འདུག་སྟེ། ཡིན་ནའང་གང་ལྟར་རྒྱ་ཟེར་བའི་ཐ་སྙད་དེ་བཏགས་ནས། གང་ལྟར་རྒྱ་ལྟ་ཟེར་ན་ཞིག་དགོས་ཀྱི་འདུག་ཟེར་ནས་རྒྱ་ལྟ་དང་པའི་འགོར་སྤྲོལ་མ་དེ་བཟོས་བཞག་པ་ཞིག་རེད་འདུག

ཚོགས་གཙོ་མཁན་པོ་བསོད་ནམས་བསྟན་འཛེལ་མཆོག་ནས།

གོང་དུ་བཀྲད་འོས་སྤྱི་འཐུས་ཀརྨ་དགེ་ལེགས་ལགས་ནས་རྒྱ་ལྟ་གཏང་རྒྱའི་ཡོང་གི་རེད་དམ་ཞེས་གསུངས་སོང་། དེ་ང་ཚོ་གཏང་དགོས་པ་ཆགས་ཀྱི་འདུག་ན་དེ་ཚར་བའི་རྗེས་སུ་གཅིག་གཏང་ན་མ་འཕྲིག་པ་མི་འདུག་བསམ་ཀྱི་འདུག་གདངས་དབྱངས་རྣམ་པ་ཚོས་བརྩམས་བཞག་པ་དང་གསར་པ་སྤྱོགས་བསྒྲིགས་གནང་བཞག་པ་དེ་རེད། སྤྱི་འཐུས་མཁན་པོ་འཇམ་དབལ་བསྟན་འཛིན་ལགས།

སྤྱི་འཐུས་མཁན་པོ་འཇམ་དབལ་བསྟན་འཛིན་ལགས་ནས།

དབལ་ལྡན་ཚོགས་གཙོ་མཆོག ལེའུ་དྲུག་པ། བོད་ཀྱི་རྒྱལ་གྱུ་དེའི་སྐང་ལ་དེ་བ་ཞུ་རྒྱུ་ཡིན། དེ་བ་དང་པོ་དེ་བོད་ཀྱི་རྒྱལ་གྱུ་དེའི་སྐང་ལ་ད་ལྟའི་ཚོགས་ཆུང་གི་ཚོགས་གཙོས་སྡོན་མ་ཚོར་བ་ཆེན་པོ་དང་བློ་ཁོག་ཆེན་པོའི་སྐང་ནས་རྒྱལ་གྱུ་དེ་གལ་ཆེན་པོ་ཡིན་པ། དེ་ཡང་རྒྱལ་གྱུ་རང་གི་ངོ་བོ་དང་བྱེད་ལས་ཁྱད་ཚོས་ལྡན་པ་ཞིག་པ། དེ་ཡང་སྤྱི་ཆོར་༢གོང་ས་༢སྐྱབས་མགོན་ཆེན་པོ་མཆོག་ལ་ཞུ་དགོས་རེད་ཟེར་ནས་བློ་ཁོག་ཆེན་པོའི་སྒོ་ནས་གསུངས་སོང་། དེ་ཡིན་དུས་ཚོགས་ཆུང་རང་གི་ནང་མར་སྐྱེབས་ཡོང་བའི་སྐབས་སུ་༢གོང་ས་མཆོག་ལ་ཞུས་ཡོད་དང་མེད། ༢གོང་ས་མཆོག་ལ་ཞུས་ཡོད་ན་༢གོང་ས་མཆོག་གིས་གཅེ་གསུངས་སོང་དང་མ་སོང་དེའི་བརྒྱུད་རིམ་ཆ་ཚང་ཞིག་མར་གསུང་རོགས་བྱེད་ཅས་དྲི་བ་དང་པོ་དེ་ཡིན།

དྲི་བ་གཉིས་པ་དེ་ཉེ་བའི་ཆ་ལ་གོད་ཀྱི་རྒྱལ་གྱུ་དེ་ལ་རིམ་པ་ཁཤས་བྱུང་ཡོད་ས་རེད། རྒྱལ་གྱུ་རི་རྒྱ་བསམ་གཏན་གྱིང་གཅིག་དང་། རྒྱལ་གྱུ་དང་པའི་འགོར་སྤྲོལ་མ། དེ་ནས་གང་ཅན་ལྷ་གཅིག་ཟེར་བ་མང་པོ་ཞིག་བྱུང་ཡོད་ས་རེད། དེ་ཡིན་དུས་རྒྱལ་གྱུ་དང་པའི་འགོར་སྤྲོལ་མ་ཟེར་བ་དེ་ཀ་ཁ་གུ་ང་མང་པོ་ཞིག་གི་སྐང་ལ་ཡོད་རེད་དེ་འབྲུ་གསུངས་ཀྱི་འདུག དེ་ཡིན་དུས་དེ་དང་བསམ་གཏན་གྱིང་ལ་སོགས་པ་དེ་ཚོ་ཡང་ཚོགས་གཙོའི་ཅོག་ཅེ་སྐང་ལ་བཞག་ཐུབ་པ་ཡིན་ན་ང་ཚོ་ཚང་མ་དེའི་སྐང་ལ་ཤེས་འདོད་ཅིག་འདུག དེ་ཡིན་དུས་རྣམ་པ་ཚོ་བརྒྱུད་རིམ་མང་པོ་ཞིག་བོད་ཀྱི་ཆོས་ལུགས་ཀྱི་ཉམས་ཐག་ཅད་ཀྱི་ཡིན་ཐུབ་ཀྱི་ཡོད་ཀྱི་ཡིན་ཏེ་ཞེས་ཀྱི་འདུག དེ་ཚོ་ཅོག་ཅེ་སྐང་ལ་མི་བཞག་པའི་རྒྱུ་མཚན་གཅིག་ཡོད་ཀྱི་ཡིན། ཉམས་ཞིབ་ཀྱི་རྒྱུ་ཚ་དེ་ཚོ་ཐོག་ཕུལ་ཐུབ་ན་ཡག་པོ་འདུག དེ་ཚོ་ཅོག་ཅེ་སྐང་ལ་མི་བཞག་པའི་རྒྱུ་མཚན་གཅིག་ཡིན། དྲི་བ་གཉིས་པ་དེ་ཡིན།

ཚོགས་གཙོ་མཁན་པོ་བསོད་ནམས་བསྟན་འཛེལ་མཆོག་ནས།

ཚོགས་ཆུང་གི་ཚོགས་གཙོ་སྤྱི་འཐུས་དགེ་བཤེས་ལྷ་རམས་པ་ཨ་ཀྱག་ཚེ་བརྟན་ལགས།

སྤྱི་འཐུས་དགེ་བཤེས་ལྟ་རམས་པ་ཞ་ཀྱག་ཚེ་བརྟན་ལགས་ནས།

དཔལ་ལྡན་ཚོགས་གཙོ་མཆོག བཀྲད་འོས་སྤྱི་འཐུས་ཀྱི་དྲེ་བ་གནང་བ་དེ་ཚོགས་ཆུང་གི་ཚོགས་གཙོའི་ངོས་ནས་སྟོན་མ་རྒྱལ་ལྷ་དང་འབྲེལ་བའི་བྱོས་ཚོད་བཞག་པའི་སྐབས་སུ་བསམ་ཚུལ་ཟུལ་དུ་འབྲེལ་སོང་དང་མ་སོང་ཟེར་བའི་བཀའ་འདྲི་དེ་རེད་འདུག ལྷུ་ངོས་མཉེན་པ་ནང་བཞིན་སྟོན་མའི་སྐབས་སུ་རྒྱལ་ཚོག་ལ་འབྱུང་བ་ཞིག་འགྲོ་དགོས་ཀྱི་ཡོད་པའི་བསམ་བློ་ཞིག་ཡོད་པ་དང་། ཡོད་པ་གཞིར་བཟུང་གིས་བསམ་ཚུལ་དེ་དུས་ཐུལ་བ་ཡིན། ང་ཚོའི་ཚོགས་ཆུང་གིས་དངོས་སུ་ལས་ཀ་བྱེད་ཡོང་བའི་སྐབས་སུ་གཏན་ལ་ཕབ་བཞག་པའི་བྱོས་ཚོད་ཀྱི་དགོངས་དོན་ཐོག་ནས་ཡིན་པ་ཡིན་ནའང་བཀའ་འཁོལ་དེ་མེད་པའི་བཟོ་འདྲ་ཞིག་འདུག བྱོས་ཚོད་དེའི་ནང་ང་རང་ཚོའི་རྒྱལ་སྤྱི་དེ་ཚོ་གཅིག་གྱང་ཡོང་རྒྱུ་མ་གཏོགས་གསར་དུ་བཟོ་རྒྱུའི་བཀའ་འཁོལ་དེ་མེད་པའི་བཟོ་འདྲ་ཞིག་འདུག

དོན་ཚན་གཉིས་པ་གཅིག་ལ་བོད་ཀྱི་རྒྱལ་དར་དང་རྒྱལ་སྤྱི་དེ་ཚོའི་ཐུགས་དེ་ང་ཚོ་བོད་ཨི་མི་རིང་རེའི་བསམ་བློའི་ནང་ལ་ལུས་ངག་ཡིད་གསུམ་ལ་ཟེམ་ནས་ཡོད་པའི་རྣམ་པ་འདྲ་ཞིག་འདུག དེ་ཡིན་དུས་དེ་ལ་འགྱུར་བ་གཏང་རྒྱ་ལ་དགག་བྱ་དགོས་པ་ཆེན་པོ་ཞིག་མེད་ན་གང་བྱུང་དུ་འགྱུར་བ་བཏང་ནའཀྵིག་ས་མ་རེད་བསམ་བསམ་ཞིག་ཚོགས་ཆུང་ནང་ལ་ཞིབ་འདྲུག་བྱས་པའི་བརྒྱུད་རིམ་ནང་ལ། ངས་དཔོན་གོང་དུ་ཞུས་པ་བཞིན་ཐ་ན་དག་གོ་རྒྱ་ནག་གི་ངོས་ནས་ཀྱང་ང་ཚོའི་རྒྱལ་དང་དེ་ལ་ག་རེ་བཤད་ན་མཁད་ན་ངོས་ལེན་བྱེད་ཀྱི་ཡོད་པའི་རྣམ་པ་ཞིག་ཡིན་ཟེར་ན། བོད་ཀྱི་རྒྱལ་དང་དེ་འདྲ་བཤུས་བྱས་པ་ཡིན་ན་ཁོ་གསུམ་ཀྱི་བཅོན་འདྲུག་ཡིན་ཟེར་བ་ས་གནས་ཁཤས་ལ་བཀོད་ཁྲབ་འདུག་དེ་འདྲ་ཡིན་དུས་ང་ཚོའི་རྒྱལ་དང་རྒྱལ་དང་དེ་ལས་སྣ་ཚོ་ཞིག་གི་འགྱུར་བ་གཏང་རྒྱ་ཆགས་མེད་པ་ཚོགས་ཆུང་གིས་ཞིབ་འདྲུག་བརྒྱུད་པའི་མཐོང་ཚུལ་ཡིན་ཏ་ཅང། ལྷག་མེགས་མགོན་རིན་ཚོ་ཆེ་ལ་སྐྱབ་སེང་ཞུ་རྒྱུ་དེ་འདྲ་གང་ཡང་མེད་ཅེས་དེ་གཅིག་ཞུ་རྒྱུ་ཡིན།

གཉིས་པ་དེ་ལ་རྒྱལ་སྤྱི་རིམ་པ་མང་ཚོ་ཞིག་གསུངས་པ་དེ་རེད། རྒྱལ་སྤྱིར་རིམ་པ་མང་ཚོ་རེར་བ་དེ་ང་ཚོ་ཚོགས་ཆུང་གིས་ཞིབ་འདྲུག་བྱེད་པའི་བརྒྱུད་རིམ་ལལ་ཀྱུལ་ཚོ་ཞིག་ཡོད་ན་ཁོ་ཚོས་ཆུ་ཚོད་ཀྱི་ཐོག་ནས་ཁྱེད་ཀྱི་ཡུལ་དུ་སྐྱིད་པོ་བྱེད་ཀྱི་ཡོད་ཀྱི་ཡིན། ཁྱེད་ཀྱི་ཡུལ་དུ་ཁྱོད་ཀྱི་ཡོད་ཀྱི་ཡིན། ཁྱེད་ཀྱི་ཡུལ་དུ་ཁྱོད་ཀྱི་ཡོད་ཀྱི་ཡིན་ཟེར་བ་ཞིག་ཡོད་པ་རེད། ཁོ་ཚོས་

བས་སྐྱིད་བའི་ཉེ་མཁན། འགྲོ་བ་ཀུན་ཏུ་བན་བདེའི་རྩ་བ་ཚུགས། རྣམ་བར་བཀོད་ཥ་བསྐོས་ཀེ་ བས་ཆོས་ལྡན་རྒྱལ་ཁབ་གཞུང་ས་དགའ་ལྡན་པོ་བྱང་བའི། ཆོས་སྲིད་ཀྱི་དབུ་འཛང་ས་སྐྱ་ བ་ཤཱཀྱ་ཐུབ་པ་དང་ཞེང་། རྒྱལ་ཁམས་ཀུན་དུ་བདེ་སྐྱིད་ཐུན་སུམ་ཚོགས། བོད་ལྗོངས་དཔའ་བོའི་དམག་དབུང་གཟེ་བཙན་སྐོབས་དང་ལྡན། ས་རྒྱ་ཁྲིའ་བའི་དབུང་ཆེན་སྐོབས་དང་ལྡན། ཞེན་ཁ་བའི་དབུང་ཆེན་སྐོབས་ཤེས་རབ་ཀྱི་ཕ་སྐྱབ་ཐོབ་ས་གཅིག་རེད་འདུག ད་ལྟ་བཙན་བྱོལ་ནང་ལ་ཞེབས་ནས་བྱི་ཡོ་ ༡༩༧༡ ཟེར་གྱི་འདུག་ བྱི་ཡོ་ ༡༩༧༣ ཟེར་གྱི་འདུག ཁྱི་བྱང་རིན་པོ་ཆེ་མཆོག་གིས་འདི་ལ་བསྒྲུར་བཅོས་ཀྱིས། སྲིད་ཞིའི་ཐན་བའེ་མ་དེ་དང་འདི་གཉིས་འདུ་པོ་འདུ་རྒྱུད་ཞིག་རེད་འདུག འདིའི་ངོ་བཤུས་དེ་ དས་ཡར་ཐུལ་ཆོག་ཅེས་བཙལ་ཆེར་དེས་འཁྱིག་གི་ཡོད་བསམ་སོང་།

ཆོགས་གཙོ་མཁན་པོ་བསོད་ནམས་བསྟན་འཛིལ་མཆོག་ནས།

སྤྱི་འཐུས་དགེ་བཤེས་ལྷ་རམས་ག་གོ་བོ་བློ་བཟང་ཐན་བདེ་ལགས།

སྤྱི་འཐུས་དགེ་བཤེས་ལྷ་རམས་ག་གོ་བོ་བློ་བཟང་ཐན་བདེ་ལགས་ནས།

དཔལ་ལྡན་ཆོགས་གཙོ་མཆོག བོད་ཀྱི་རྒྱལ་བྱུ་དང་འབྲེལ་བའི་ཐོག་ནས་གནས་སྐྱངས་དེ་ཙ་བའི་གོང་དུ་ཐུག་སྤྲེལ་གཅིག་གིས་གསུངས་སོང་། ཁོང་རྣམ་ག་ཆོས་འདི་ལ་བཀོད་བའི་སྐབས་སུ་དམག་བྱུ་བྱས། གཞུང་བྱུ་དེ་ནས་རྒྱལ་བྱུ་བྱུང་བ་བྱས། དའི་ཙ་བའི་དོན་དག་དེ་གཅེ་ཡིན་ཟེར་ན། ང་ཆོ་གནད་དོན་ཆེན་པོ་དེ་འདྲའི་སྐབས་ལ་དབུང་གཞིའི་ཡིག་ཆ་དེ་ཆོ་སྤྲེ་ཡོངས་ཀྱི་མིག་མདུན་དུ་སྐྱོན་ཐུབ་ག་ཡིན་ན་དེ་ལ་སྐེང་སོ་སོས་དབུང་གཞི་གནང་རྒྱུ་དང་། བསམ་བློ་གཏང་རྒྱའི་དགེ་མཚན་མང་པོ་ཞིག་ཡོང་གི་རེད་བསམ་གྱི་འདུག འདི་མང་ཆེ་བ་ཆོགས་ཆུང་གི་བསམ་བློ་དང་འཚར་སྐང་ཡིག་ཐོག་བཀོད་བ་འབྲ་པོ་ཞིག་ཡིན་དུས། ང་ཆོ་ལ་དམིགས་བསལ་རྒྱབ་ལྗོངས་ལ་བསམ་བློ་གཏང་རྒྱའི་གོ་སྐབས་དེ་རག་ཐུབ་ཀྱི་མི་འདུག ཁོང་རྣམ་ག་ཆོས་དུས་ཆོད་མང་པོ་བཏང་ནས་ཀྱང་ཆོ་ཤེས་ཀྱི་ཡོད་ཟེར་ན་ང་ཆོ་ཡིན་ཟེར་ན། ང་ཆོ་ལ་དམིགས་བསལ་རྒྱབ་ལྗོངས་ལ་བསམ་བློ་གཏང་རྒྱའི་གོ་སྐབས་དེ་རག་ཐུབ་ཀྱི་མི་འདུག ད་ལྟ་སྤྱི་བཏང་རྒྱའི་དགེ་བཤེས་ལྷ་རམས་ཀྱི་ཡོད་ཟེར་ན་ང་ཆོ་ཡིན་ཟེར་ན། ང་ཆོ་ཡིན་ཟེར་ན།

གཉིས་པ་དེ་ལ་ཁོང་རྣམ་ག་ཆོས་ད་རེས་རྒྱལ་བྱུ་དང་འབྲེལ་བའི་ཐོག་ནས་ཆོགས་ཆུང་གིས་ང་ཆོའི་བཅན་བྱོལ་ནང་ལོ་རྒྱས་དང་ཉམས་ཞེན་སྤྲུ་བ་དེ་འབྲ་གདན་འབྲེན་ཞུས་ནས་བཀའ་འདྲི་ཞུའི་གོ་སྐབས་བྱུང་ཡོད་ན་ཞེས་པ་དེ་ཡིན། གང་ཡིན་རེད་ན། ཁོང་རྣམ་ག་ཆོའི་རྒྱལ་བྱུ་དེ་ཐྱི་ལོ་ ༡༩༥༩ ཤེ་ཤེ་ཡའི་ཆོགས་ཆེན་ཐོག་ལ་དེ་རྒྱ་བསམ་གཏན་གྱིང་རེས་པ་དེ་རེད། ཡང་ལོ་རྒྱས་སྤྲུ་བ་ཁག་ཅིག་གིས་རྒྱལ་བྱུ་དང་འབྲེལ་བའི་ཐོག་ནས་ཐྱི་ལོ་ ༡༩༥༤ ལ་རྒྱལ་དབང་བསྐལ་བཟང་རྒྱ་མཆོའི་སྐབས་ནས་གང་རིའི་ར་བས་བསྐོར་བའི་ཞིང་ཁམས་སུ།། ཐན་དང་བདེ་བ་མ་ལུས་འབྱུང་བའི་གནས།། སྤྲུན་རས་གཟིགས་དབང་བསྐལ་བཟང་རྒྱ་མཆོ་ཡི།། ཞབས་བང་ཕྱོགས་བཅུའི་ཞིང་ཁམས་སུ

ང་རང་གིས་མཇལ་རྒྱུང་ཡོད། དེ་བྱས་དུས་དེ་ཚོའི་སྐོར་ལ་དཔྱད་གཞི་འབྲ་གནང་ཡོད་རེད་དམ། རྒྱུ་མཚན་དེའི་ཐོག་ལ་དལ་ཕྱི་ཆ་ལ་དྲི་བ་དེ་ཡིན།

ཚོགས་གཙོ་མཁན་པོ་བསོད་ནམས་བསྟན་འཛེལ་མཆོག་ནས།

ཚོགས་ཆུང་གི་ཚོགས་གཙོ་དགེ་བཤེས་ཕྱོ་རམས་པ་ཙ་ཀྱག་ཚེ་བརྟན་ལགས།

སྤྱི་འཐུས་དགེ་བཤེས་ཕྱོ་རམས་པ་ཙ་ཀྱག་ཚེ་བརྟན་ལགས་ནས།

དཔལ་ལྡན་ཚོགས་གཙོ་མཆོག བ་ཀུར་འོས་སྤྱི་ཐུགས་མཆོག་གིས་གསུང་པ་ནང་བཞིན་རྒྱལ་བྱེར་ནས་ཐ་སྙད་རང་དེ་ལ་བཏགས་ཐུབ་མི་འདུག ཡིན་ནའང་དམག་བྱུ་འམ་གཞུང་བྱའི་ངོ་བོ་ལ་ངས་འདིར་ལོ་ངོ་བརྒྱ་ཐུག་གི་སྔོན་ལ་བྱུང་བ་རེད་རེད་བ་དཔེ་གཅིག་བསལ་གཅིག་དེ།

གང་སར་རིའི་ར་བས་བསྐོར་བའི་ཞིང་ཁམས་སུ། ཕན་དང་བདེ་བ་མ་ཡུས་འབྱུང་བའི་གནས། །
སྐྱན་རས་གཟིགས་དབང་བསྐལ་བཟང་རྒྱ་མཚོ་ཡི། ཞབས་པད་སྲིད་མཐའི་བར་དུ་བརྟན་གྱུར་ཅིག ཞེར་བ་དེ་དང་།

དེ་མ་ཡིན་པར། སངས་རྒྱས་བསྟན་པའི་ཉི་མ་འཇིག་བརྟེན་ཡོངས་ལས། གང་ཅན་འགྲོ་བའི་བདེ་དགའ་ལྟ་ཡི་དཔལ་ལ་འབྲག། འབུམ་དམག་བོད་ཀྱི་དམག་དབུང་སྟོབས་དང་གཟེད་དཔའ། ཚོས་སྲིད་བདེ་སྐྱིད་དགེ་དོན་ཐམས་ཅད་འགྲུབ་གྱུར་ཅིག ཞེར་བ་དང་།

བསྟན་འགྲེའི་ཐན་བདེ་རྩ་བ་གཞུང་ས་མཚོག དགའ་བ་བརྒྱ་ལྡན་ཚོས་ཀྱི་ཞོ་བྱང་བའི། ཚབ་སྲིད་རི་རབ་བཞིན་དུ་བརྟན་བར་ཤོག་པ་ཡིན་ནའང་ཁོ་ཚོས་ཀྱི་ཐུགས་ཀྱི་ཁྱབ་སྤེལ་ཐབས་ཤེས་ཀྱི་ཕྱིར་ཁོ་ཚོས་ཀྱི་ཡུལ་གྱི་མཛད་སྒོ་ཆེ་ཁག་གི་སྐབས་སུ་དམག་མི་དེ་ཚོས་གཏང་བྱ་གཞུང་གླུ་ཡང་ཅེར་གྱི་འདུག དམག་གླུ་ཡང་ཅེར་གྱི་འདུག ང་ཚོའི་རྒྱལ་གླུ་དེ་ཡུར་བྱས་ནས་ཚད་ཡོང་བ་ཞིག་ཆགས་བསྡད་ཀྱི་འདུག དེ་ཚོ་ལ་རྒྱལ་གླུ་ཅེར་བའི་ཐ་སྙད་དེ་འདྲ་དེའི་སྒོན་ལ་མེད་བའི་བཙོ་འདྲ་འདུག ད་དུང་ང་ཚོ་ལོ་རྒྱུས་ལ་འདུག་མེ་ཞིག་ཆགས་པོ་འགྲོ་བ་ཡིན་ན། བཅོན་པོའི་དམག་གི་སྐབས་སུ་ཡིན་ཡང་དམག་གླུ་དེ་འདྲ་ང་ཚོ་ལ་འདི་རེད་ཅེས་མཛུབ་མོ་འཛུག་ས་དེ་འདྲ་རག་མ་སོང་སྟེ། ལོ་རྒྱུས་ལ་ཞིག་འཛུག་བྱེད་སྟ་ཡོད་ས་རེད་བསམ་བསམ་འདྲ་འདུག ཡིན་ནའང་ཚོགས་ཆུང་གི་རྣམ་དབྱེད་དང་བློ་སྟོབས་ཀྱི་མ་འདང་བ་ཡིན་ཙང་དེ་འདྲ་གང་ཡང་བྱལ་ཐུབ་མ་སོང་ཞུ་རྒྱུ་ཡིན།

ཚོགས་གཙོ་མཁན་པོ་བསོད་ནམས་བསྟན་འཛེལ་མཆོག་ནས།

སྤྱི་འཐུས་བསྟན་འཛིན་འཇིགས་མེད་ལགས།

སྤྱི་འཐུས་བསྟན་འཛིན་འཇིགས་མེད་ལགས་ནས།

དཔལ་ལྡན་ཚོགས་གཙོ་མཆོག ངའི་དྲི་བ་དེ་རྒྱལ་གླུའི་དུས་ཡུན་དེ་སྐར་ཆ་ ༢༥ ནས་ ༦༨ ལ་བཟོས་གནང་འདུག དེ་ཡིན་དུས་རྒྱལ་གླུ་དེ་གང་ལ་གང་འཚམ་མགྱོགས་པོ་གཏོང་དགོས་པའི་གནས་སྟངས་ཤིག་ཆགས་ཀྱི་འདུག ད་ལྟ་དབྱངས་ཡིག་ནང་ལ་སྒང་དེ་ལ་ ༡༦༥ ཟེར་ནས་བཀོད་འདུག དེ་ལབ་དུས་རྒྱལ་གླུ་དེ་གང་ལ་གང་འཚམ་མགྱོགས་པོ་གཏོང་དགོས་རྒྱུའི་གནས་སྟངས་ཤིག་ཆགས་བསྡད་ཀྱི་ཡོད་པ་དྲན་གྱི་ཡོད། ཚོགས་ཆུང་ངོས་ནས་དེ་འདྲ་ཞིག་བཟོ་བའི་སྐབས་སུ་རྒྱ་གར་གྱི་རྒྱལ་དར་དེ་ཚོར་གཟིགས་རེད་པཱ། རྒྱ་གར་གྱི་རྒྱལ་གླུ། ཨ་རིའི་རྒྱལ་གླུ། དེ་ཚོ་ལ་གཟིགས་རྒྱུ་བྱུང་སོང་ངམ་ཞེས་དྲི་བ་དེ་འདྲི་རྒྱུ་ཡིན།

ཚོགས་གཙོ་མཁན་པོ་བསོད་ནམས་བསྟན་འཕེལ་མཆོག་ནས།

ཚོགས་ཆུང་གི་ཚོགས་གཙོ་སྤྱི་འཐུས་དགེ་བཤེས་ལྷ་རམས་པ་ཨ་ཀྲུག་ཆེ་བརྟན་ལགས།

སྤྱིའཐུས་དགེ་བཤེས་ལྷ་རམས་པ་ཨ་ཀྲུག་ཆེ་བརྟན་ལགས་ནས།

དཔལ་ལྡན་ཚོགས་གཙོ་མཆོག ང་ཚོས་རྒྱལ་གླུ་ལ་ཞིབ་འཇུག་བྱེད་པའི་སྐབས་སུ་རྒྱ་གར་དང་ཨ་རི། དེ་ལས་གཞན་པའི་རྒྱལ་ཁབ་གཞན་ཁག་གི་རྒྱལ་གླུ་དེ་འདྲ་ལ་ལྟ་རྒྱུ་བྱུང་སོང་། ཡིན་ནའང་ཚོགས་ཆུང་གི་ངོས་ནས་བལྟ་མ་བདེ་ལ་བལྟས་པ་ཙམ་དུ་མ་གཏོགས། དེ་ལ་བལྟས་ནས་དེའི་སྒྲ་རོལ་དེ་ཚོ་མར་གཏན་ལ་ཕབ་པ་ལ་ཆེད་ལས་དེ་འདྲ་ཞིག་མེད་པ་ཡིན་ན་ཡོང་རྒྱུ་མེད་པ་ཞིག་རེད་འདུག དེ་འདྲ་ཡིན་ཙང་བཀའ་ཤག་བརྒྱུད་ནས་བོད་གཞུང་བློས་གར་ལ་སྐྱབས་འཇུག་ཞུས་ནས། བོད་གཞུང་བློས་གར་གྱི་སྒྲ་རོལ་དགེ་རྒན་དེ་འདྲའི་ཐོག་ནས། ང་ཚོ་ཡིན་ནའང་གཙོ་བོ་དེ་འདི་རེད། ང་ཚོ་གཞན་པ་བོད་ཀྱི་རྒྱལ་གླུ་ལ་གཅིག་གྱུར་མེད་པ་ཟེར་ཡང་ཁ་ཤས་ཤིག་གིས་གཞས་ཀྱི་རྣམ་པ་འདྲ་བྱས་ནས་སྐར་མ་གསུམ་ལྷག་བཏང་བ་དེ་འདྲ་འདུག ད་ལྟ་ང་ཚོས་ནམ་རྒྱུན་གྲོས་ཚོགས་འཚོགས་དུས་གཏང་བཞིན་པ་དེ་ལས་ཏོག་ཙམ་ལྷོད་པ་འདྲ་ཞིག་ཡོད། བྱས་ཙང་རྦད་དེ་མགྱོགས་པོ་ཞིག་གཏང་བཞག་ན་ཡང་སྒྲ་དེ་མགྱོགས་པོ་བཏང་བཞག་པའི་བཟོ་འདྲ་ཆགས་ཀྱི་འདུག ད་དུང་ང་ཚོས་དེའི་སྒང་ལ་བསམ་བློ་རིམ་པ་བཏང་ནས། འཛམ་བུ་གླིང་གི་རྒྱལ་ཁབ་གཞན་གྱི་རྒྱལ་གླུའི་རིང་ཐུང་ལ་ལྟ་ཡོང་དུས། སྐར་ཆ་ ༢༥ ལས་མ་བརྒལ་བ་ཡིན་ན་མ་གཏོགས་གཞན་ཡང་ཁ་ཤས་ཤིག་གིས་གང་ལྟར་སྐར་མ་གཅིག་གི་ནང་མཇུག་བསྡུ་དགོས་རེད་ཟེར་བའི་བཤད་སྲོལ་དེ་འདྲ་འདུག་སྟེ། གཏན་འབེབས་དེ་འདྲ་གང་ཡང་མི་འདུག ཡིན་ནའང་གཅིག་གྱུར་འདྲ་པོ་དེ་སྐར་མ་གཅིག་གི་ནང་ལོགས། ཡང་ན་དེ་ལས་སྐར་ཆ་ཁ་ཤས་མང་པའི་གནས་སྟངས་ཆགས་དུས། ང་ཚོས་བོད་གཞུང་བློས་གར་ལ་རེ་བ་འདྲ་པོ་དེ་སྐར་ཆ་ ༢༥ ལས་མ་བརྒལ་བ་ཞིག་བྱེད་རོགས་ཟེར་ནས་ཞུས་པ་རེད། ཞུས་པ་གཞི་བཟུང་གིས་བོད་གཞུང་བློས་གར་གྱིས་གཏན་ལ་ཕབ་པ་དེ་སྐར་ཆ་ ༦༨ རེད་འདུག སྐར་མ་ ༡ དང་སྐར་ཆ་ ༨ རེད་འདུག བྱས་ཙང་སྒྲ་དང་དབྱངས་ཀྱི་ཐོག་ལ་ཡིན་ཡང་ང་ཚོའི་བསམ་བློ་ནང་བཞིན་མ་ཡོང་བ་བྱས་ནས། ང་ཚོ་ཡར་བོད་གཞུང་བློས་གར་ལ་བཅར་ནས་མཐའ་མ་དེར་ད་ལྟའི་ཆར་ང་ཚོས་གཏན་ལ་ཕབ་པ་དེ་སྐར་ཆ་ ༦༨ དང་། རྒྱལ་གླུ་དེ་རྦད་དེ་ཞེ་པོ་རིང་པོ་བྱས་ནས་གཞས་ནང་བཞིན་ཆགས་སོང་ན། ཡང་མི་གཏོང་མཁན་དེ་ཡང་ངག་བདེ་བོ་ཞིག་མེད་ན་གཏོང་མ་ཐུབ་པའི་བཟོ་འདྲ་ཞིག ཡང་རྒྱལ་གླུ་དེ་མགྱོགས་པོ་འདྲ་ཞིག་བཏང་ན་གཏོང་མཁན་སུ་འདྲ་ཞིག་ཡིན་ཡང་ངག་

བདེ་པོ་མེད་ཀྱང་གཏོང་སྐབས་བའི་དགེ་མཚན་ཞིག་འདུག དེ་འདྲ་ཡིན་ཙང་ང་ཚོའི་རྒྱལ་གྱི་ལ་སྐར་ཚ་ ༡༡ ཡོད་པ་ཞིག་ད་ལྟ་ཚོགས་རྡུང་ལ་ཐུལ་བཞག་ཡོད། ཡང་དེ་གཏོང་དགོས་བའི་གནས་སྐབས་གཟིགས་པ་ཡིན་ན་གཏོང་རོགས་གནང་ཞུ་རྒྱུ་ཡིན།

ཚོགས་གཙོ་མཁན་པོ་བསོད་ནམས་བསྟན་འཛེལ་མཆོག་ནས།

ད་ལྟ་རྒྱལ་གྱི་ལ་ཁག་གསུམ་འདྲ་འདུག མཉམ་གཞས། རྒྱང་གཞས། དབྱངས་གཅིག་ཐུ་ཟེར་བ་དེ་འདྲ་འདུག དེ་གཏང་བ་ཡིན་ན་གང་འདྲ་གཏོང་དགོས་ཀྱི་རེད། དེར་གཅིག་གསུང་རོགས་གནང་།

སྨྱིལ་ཐུགས་དགེ་བཤེས་ལྷ་རམས་པ་ཙ་ཀྱག་ཚེ་བརྟན་ལགས་ནས།

དཔལ་ལྡན་ཚོགས་གཙོ་མཆོག དེར་སྨྱ་རྒྱང་པ་ཡོད་པ་ཞིག་ཡོད། མཉམ་གཞས་ཟེར་ན་ཐུ་ཐུ་མོ་གཉིས་ཀྱིས་སྨྱ་མཉམ་དུ་བཏང་བ་ཞིག་ཡོད། རྒྱང་གཞས་ཟེར་ན་ཐུ་གཅིག་ཐུས་བཏང་བ་ཞིག་ཡོད། དེ་རིང་འདིར་སྨྱ་རྒྱང་པ་ཡོད་པ་ཞིག་གཏང་ན་ཏག་ཏག་འདྲ་ཞིག་སྤོད་ཀྱི་རེད་བསམ་ཀྱི་འདུག

ཚོགས་གཙོ་མཁན་པོ་བསོད་ནམས་བསྟན་འཛེལ་མཆོག་ནས།

འདི་རྗེས་ལ་གཏོང་ཆོག་གི་རེད་སྟེ། སྨྱི་ཐུགས་མཁན་པོ་ཀཱཡྀག་དངོས་བྱབ་བསོད་ནམས་ལགས།

སྨྱི་ཐུགས་མཁན་པོ་ཀཱཡྀག་དངོས་བྱབ་བསོད་ནམས་ལགས་ནས།

དཔལ་ལྡན་ཚོགས་གཙོ་མཆོག རྒྱལ་སྤྱིའི་སྐོར་དེ་རེད། སྨྱིར་བཏང་རྒྱལ་སྤྱིའི་སྐོར་དེ་ལེའུ་དྲུག་བའི་ནང་མར་ལྷ་ཡོང་དུས། ལོ་རྒྱས་དེ་ཚོ་ཉམས་ཞིབ་ཡག་པོ་བྱས་འདུག་བསམ་བསམ་ཚོར་སོང་། ཡིན་ནའང་འགྲེལ་བཤད་རྒྱག་སྟངས་ལྷ་ཡོང་དུས་རྒྱབ་ལྷོངས་ལོ་རྒྱས་དེ་ཚོར་ལྷ་ཞ་ཡོད་ན་བསམ་བསན་འདྲ་ཡང་དན་སོང་། དེ་ཡིན་དུས་བའི་དྲེ་བ་འདྲི་རྒྱུར་བོད་བཅན་པོའི་སྐབས་སུ་རྒྱལ་གྱུ་ཞེས་བའི་ཐ་སྟད་ཚེས་ནའང་ཚེས་ཁ་ཤས་ཆེ་ཞིང་ཐ་ན་ཚེས་ཁ་ཤས་ཆུང་ཞིང་ཡོད་ཀྱི་རྒྱལ་གྱུ་བཟོ་འདྲ་པོ་གཏང་རྒྱུ་ཡོད་རེད་དམ་མ་རེད། གཉིས་ནས་ཚོད་བཅན་པོའི་སྐབས་སུ་མང་ཆེན་པོའི་སྐབས་སུ་བཅན་པོ་གཅིག་བུ་དང་། རྒྱལ་ཁབ་ལ་རྒྱལ་གྱིའི་བཟོ་དེ་འདྲ་གཏོང་བའི་རིགས་དང་། དམག་སྐང་ལ་རུ་སྡེ་བཞི་དང་སྡོང་སྡེ་ ༥༩ ཟེར་བ་དེ་འདྲ་དམག་གྱུ་གཏང་རྒྱུ་ཞིག་འདུག ད་ལྟ་ཁྲིད་ཀྱིས་ལབ་བའི་དམག་གྱུ་དེ་རུ་སྡེ་བཞི་དང་སྡོང་སྡེ་ ༥༩ ཀྱི་དམག་གྱུ་དེ་རེད་འདུག་གམ། ཡང་ན་གཞན་རེད་དམ།

དེ་གི་ནང་བཞིན་ད་ལྟ་ང་ཚོར་ཞེ་དུག་གོ་སྒྲིང་སེད་བའི་རྒྱལ་གྱུ་རིགས་མ་འདྲ་གསུམ་ཀྱི་མིང་སྟོས་སོང་། དེ་ཚོའི་རྒྱབ་སྐྱོངས་ཀྱི་བརྡོད་བྱ་དང་། རྒྱལ་སྤྱིའི་ཐོག་གི་རྒྱལ་གྱིའི་བརྡོད་བྱ་གང་དང་གང་ཡིན་མིན་ཤེས་སོང་བམ། གཞན་ཡང་ཡོད་མེད་དེ་ཁྲིད་ཚོས་མཐོང་སོང་བམ་མ་སོང་ཞེས་དང་། གཉིས་ནས་ད་ལྟ་ང་ཚོ་ཡོངས་གྲགས་ལ་ཡོད་སྤོད་བའི་སྤྱིད་ཞིའི་ཐན་བདེའི་རྒྱལ་འདི་འགྱངས་བ་གཏོང་དགོས་པ་མཐོང་སོང་མཐོང་མ་སོང་། གང་ཡིན་ཞེ་ན། སྨྱི་ཡོངས་ཀྱི་རྒྱལ་སྤྱིའི་

ཁྱེམས་ཐོག་ནས་རྒྱལ་སྤྱི་རེར་ནས་གཏན་འབེབས་མེད་ན་ཡང་། གཞི་རྩའི་ཚ་ནས་རྒྱལ་ཁབ་སོ་སོའི་རྒྱལ་སྤྱི་ཡིན་པ་ནས་བརྒྱང་འདུས་མ་འོངས་དུ་ལྟ་དེ་གསུམ་མཚོན་ཐུབ་རྒྱུ་ཞིག་རེད་འདུག དཔེ་མཚོན་ཚུང་ཚུང་ཞིག་བཞག་ན། ཞ་རི་དང་རྒྱ་གར་འདྲ་ཞིག་ཡིན་ན། ཞ་རི་ཡིན་ན་དམག་འཕབ་ཀྱི་ལོ་རྒྱུས་དང་། སྲིད་སྐྱོབས་དང་། རང་དབང་གསུམ་མཚོན་པའི་རྒྱལ་སྤྱི་ཡོད་རེད། ཞེད་རྣམ་པས་མཉེན་གྱི་རེད་བསམ། རྒྱ་གར་འདྲ་ཡིན་ན། ས་ཁམས་དང་རྒྱ་ཁྱོན། མི་རིགས་ཀྱི་མཐུན་སྒེལ་སྐོང་དེ་རྒྱལ་སྤྱི་དེའི་ནང་དུ་མཚོན་འདུག རྒྱལ་སྤྱི་ཡང་རིམ་པ་མང་པོ་འགྱུར་བ་བཅུང་འདུག དུ་ལྷའི་ཚ་ལ་མངའ་སྡེ་ཁཤས་ཤིག་ཚུད་མེད་པ་ཡང་བཤད་འདུག དེ་ཡིན་དུས་རྒྱལ་སྤྱི་ཞེར་རྒྱུ་དེ་འདས་པ་དེ་འདྲའི་སྐོར་ནས། འདས་པ་ལ་འདི་འདྲ་བྱུང་འདུག དུ་ལྷའི་གནས་སྟངས་འདི་རེད་འདུག མ་འོངས་པར་འདི་འདྲ་ཡོང་གེ་རེད་ཞེར་རྒྱུ་མཚོན་ཐུབ་རྒྱུ་ཞིག་དང་། མི་མང་སུ་ཞིག་གིས་རྒྱལ་སྤྱི་གཏོང་སྐབས་མེམས་ནང་དུ་རྒྱལ་ཁབ་ལ་དགའ་ཞེན་གྱི་མེམས་ནང་ལ་ཚོར་བ་སྣེམས་ཐུབ་པ་ཞིག་དགོས་ཀྱི་ཡོད་ས་རེད། དུ་ལྷ་ངཱའི་ཚད་མེད་ཡོན་ཏན་དང་སྲིད་ཞིའི་ཐན་བའི་ཞུ་རྒྱུ་དེ་དས་གོང་དུ་ཞུས་པ་ནང་བཞིན་རྒྱལ་སྤྱིའི་ཁྱེམས་མེད་པ་ཡིན་ནའང་། རྒྱལ་ཁབ་སོ་སོའི་ངོ་བོ་དེ་དུས་གསུམ་ནང་ལ་མཚོན་ཐུབ་པ་ཞིག་ཁྲེད་ཚོས་ཞིབ་འཇུག་བྱས་ཡོད་དམ་བྱས་མེད་ཅེས་དོགས་འདི་གཅིག་དེ་ཡིན།

ཏྲི་བ་གསུམ་པ་དེ་རྒྱལ་སྤྱིའི་དུས་ཡུན་དེ་སྤྱིར་བཏང་འདིའི་ནང་དུ་སྐར་ཚ་ ༢༥ ནས་ ༨༡ བབ་འདུག མཐའ་མའི་གཏན་འབེབས་དེ་ ༨༡ ཡིན་པའི་བཙོ་འཇུ་ཞེག་གསུངས་འདུག དེའི་ཚད་གཞི་གང་འཇུ་བྱས་ནས་བཞག་ཡོད། གང་ཡིན་ཞེ་ན། རྒྱལ་སྤྱི་གཏོང་བའི་སྐབས་ལ་རོལ་དབྱངས་དང་འབྲེལ་བའི་ཐོག་ནས་གཞིས་ཆགས་ཟེར་བ་དང་། དར་ཆ་ཟེར་ནས་རྒྱལ་སྤྱིའི་ཐོག་ནས་རིགས་གཞིས་བཤད་ཀྱི་འདུག གང་ཡིན་ཞེ་ན། རྒྱལ་སྤྱི་གཏོང་གེན་གཏོང་གེན་གོམ་པ་རྒྱག་ནས་འགྲོ་རྒྱའི་རིགས་ཡིན་ན་ཏོག་ཙམ་རིང་ཙི་དགོས་ཀྱི་རེད། དཔེར་ན། ཞ་རིའི་དམག་མི་ཡིན་ན་སྐར་ཚ་ ༥༠ ཡོད་རེད། རྒྱ་གར་ཡིན་ན་སྐར་ཚ་ ༥༩ ཡོད་རེད། ཉི་ཏོང་ཡིན་ན་སྐར་ཚ་ ༡༥'''༥༠ ཡོད་རེད། རིངས་ཁོས་དེ་ཀྲི་རི་སི་ (Greece) དེ་ལ་སྐར་ཚ་སྐར་མ་ ༥ ཡོད་རེད། ལམ་ག་ནས་རྒྱལ་སྤྱི་གཏོང་གེན་གཏོང་གེན་འགྲོ་དགོས་པ་ལ་དེ་འབྲ་དགོས་རེད། ཡང་དང་ཚ་ཡར་སྤེང་བའི་སྐབས་ལ་སྐར་ཚ་དེ་ཏོག་ཙམ་ཉུང་བ་ཡོད་རེད། དེ་ཡིན་དུས་ད་ལྟ་ངཱའི་སྐར་ཚ་ ༨༡ ཟེར་བ་དེ་ལམ་ག་ལ་གཏོང་རྒྱུར་བསམ་སྤྲོད་བཏང་རེད་དམ། ཡང་ན་ཞོགས་པར་དང་ཚ་ཡར་སྤེང་རྒྱུར་བསམ་སྤྲོ་བཏང་ཡོད། དེ་ལ་རིང་ཐུང་གཉིས་དགོས་ཀྱི་འདུག ཁེད་རྣམ་པས་རྒྱལ་སྤྱིའི་དེ་ལ་ཞིབ་འཇུག་བྱས་ཡོད་ན། དེ་ཚོ་ལ་ཚད་གང་འབྲ་གང་འབྲ་བཞག་ཡོད་དམ།

གཞིས་ནས་ངས་བསམ་ན་དལ་ལྷའི་རྒྱལ་འདི་རྒྱལ་སྤྱི་དང་མཚུངས་ཀྱི་མི་འདུག་བསམ་གྱི་ཡོད། ཁེད་རྣམ་པ་མི་ཤེས། དགོངས་དག སྲིད་ཞིའི་ཐན་བའི་དེ། གང་ཡིན་ཞེ་ན། དེ་ལ་འགྱུར་བ་གཏང་ན། རྒྱལ་ཁབ་ཅིག་གི་མཚོན་དོན་བཙོས་ནས། ᠰᡠᠨᡤᡤᡠᠯᠠ་མགོན་དོན་གྱི་བདག་པོས་བརྩམས་པའི་ཚད་མེད་ཡོན་ཏན་དེ་ལ་བརྗོད་བྱ་གསུམ་འཛོམས་འདུག བདེན་པའི་ཚ་བ། བདེན་པའི་འཕབ་ཆོད། བདེན་པའི་རྒྱལ་ཁབ་ཅེས་པ་དེ་ཚད་མེད་ཡོན་ཏན་ལ་ཆ་ཚང་ཚང་སྡོད་ཀྱི་ཡོད་རེད། དེ་ཡིན་དུས་དེའི་དུས་གསུམ་མཚོན་ཐུབ་ཀྱི་འདུག ཚད་མེད་ཡོན་ཏན་དེ་བོད་རྒྱལ་ཁབ་ཆེན་པོའི་རྒྱལ་སྤྱི་བྱས་ན་འགྲིག་གི་མི་འདུག་གམ། སྲིད་ཞིའི་ཐན་བའི་ཞུ་ཡི་མེད། ཚད་མེད་ཡོན་ཏན་དེ་བོད་རྒྱལ་ཁབ་ཆེན་མོའི་རྒྱལ་སྤྱི་བྱེད་རྒྱུ་དེར་ཐུགས་སྐང་བྱང་སོང་མ་སོང་། ཚད་མེད་ཡོན་ཏན་དེས་དུས་གསུམ་གྱི་རྣམ་གཞག་ཆ་ཚང་མཚོན་ཐུབ་ཀྱི་འདུག བོད་

ལ་སྔོན་མ་གང་འདྲ་གང་འདྲ་ཡོད་མེད། བདེན་པའི་རྩ་བ་གང་འདྲ་ཡོད་མེད། ད་ལྟའི་གནས་སྟངས་རྒྱ་ནག་གི་དྲག་གནོན་འོག་ཏུ་ཡོད་བསྡད་པ། སྡུག་གི་མཆི་མ་བཞུར་སྡོད་པ་ཡིན་དུས། བདེན་པའི་འཐབ་རྩོད་བྱེད་ཀྱི་ཡོད། མ་འོངས་པར་བོད་ལྗོངས་རང་དབང་གཙང་མར་རེ་འདུན་ཆ་ཚང་ཡོད་དུས། བདེན་པའི་རྒྱལ་ཁ་ཚང་མ་བཤད་ཡོང་དུས། འཛམ་གླིང་རྒྱལ་སྤྱིའི་རྒྱལ་གླུའི་ཆ་རྐྱེན་ཚང་མ་ཚད་མེད་ཡོན་ཏན་ནང་དུ་འདུག དེ་ཁྱེད་ཚོས་རྒྱལ་གླུ་བཟོ་རྒྱུའི་སྐོར་ལ་གོ་བསྡུར་བྱུང་སོང་མ་སོང་ཞུ་རྒྱུ་ཡིན།

ཚོགས་གཙོ་མཁན་པོ་བསོད་ནམས་བསྟན་འཕེལ་མཆོག་ནས།

ཚོགས་ཆུང་གི་ཚོགས་གཙོ་སྤྱི་འཐུས་དགེ་བཤེས་ལྷ་རམས་པ་ཨ་ཀྲུག་ཚེ་བརྟན་ལགས།

སྤྱི་འཐུས་དགེ་བཤེས་ལྷ་རམས་པ་ཨ་ཀྲུག་ཚེ་བརྟན་ལགས་ནས།

དཔལ་ལྡན་ཚོགས་གཙོ་མཆོག བཀུར་འོས་སྤྱི་འཐུས་མཆོག་གིས་དྲི་བ་གཅིག་དེ་ལ་ཚད་མེད་ཡོན་ཏན་དེ་རྒྱལ་གླུ་བཟོ་རྒྱུར་ཚོགས་ཆུང་ནང་ལ་བསམ་ཚུལ་བྱུང་སོང་མ་སོང་ཞུས་པ་དེ་རེད། བསམ་ཚུལ་དེ་བྱུང་མ་སོང་ཞུ་རྒྱུ་ཡིན། དེ་མ་བྱུང་བའི་རྒྱུ་མཚན་དེ་གོང་དུ་ང་ཚོས་རྒྱལ་གླུ་ལ་འགྱུར་བ་མ་བཏང་བའི་རྒྱབ་ལྗོངས་ཕྲན་བུ་ཞིག་ཞུས་པ་ཡིན། དེ་དེ་ག་རང་ཡིན་ཞུ་རྒྱུ་ཡིན།

དེ་ནས་རྒྱལ་གླུ་ལ་རྒྱལ་ཁབ་སོ་སོ་སོ་སོའི་མཚོན་དོན་ཟེར་ནའང་རེད། ནང་དོན་ཟེར་ནའང་རེད། མ་འདྲ་བ་སྣ་ཚོགས་འདུག ཁ་ཤས་ཀྱི་རྒྱལ་ཞེན་དང་། སྙིང་སྟོབས་དང་དེ་ཚོ་སྤེལ་རྒྱུ་དང་། ཁ་ཤས་ཀྱི་མངའ་ཁོངས་དང་། དེའི་བདག་དབང་མཚོན་རྒྱུ་དང་། རྒྱལ་ཁབ་སོ་སོའི་ཐུན་མོང་མ་ཡིན་པའི་ཁྱད་ཆོས་མཚོན་རྒྱུ་དེ་འདྲ་ཡོད་ས་རེད། ང་ཚོས་ཞིབ་ཚགས་པོས་ཚིག་ཐག་ཆོད་པོ་དེ་འདྲ་ཞུ་ཐུབ་ཀྱི་མི་འདུག་སྟེ། ཡིན་ནའང་ང་ཚོའི་རྒྱལ་གླུ་དེ་ང་རང་ཚོ་བོད་ཆོས་ལྡན་ཞིང་ཁམས་ཀྱི་རྒྱལ་ཁབ་ཅིག་གི་ཆབ་སྲིད་དར་རྒྱུད་ཀྱི་རྣམ་གཞག་ཆ་ཚང་ཞིག་མཚོན་སྡོད་ཀྱི་ཡོད་དུས། དེ་ཡང་དམིགས་བསལ་གྱི་མཚོན་དོན་མ་འདྲ་བ་ཞིག་འདུག་བསམ་བསམ་འདྲ་ཞིག་འདུག རྒྱལ་གླུའི་ཁྱད་ཆོས་མ་ཚང་བ་འདྲ་ཞིག་ལ་ང་ཚོའི་ཚོགས་ཆུང་གི་ངོས་ནས་མཐོང་མ་སོང་ཞུ་རྒྱུ་གཅིག་ཡིན།

དེ་ནས་ང་ཚོའི་རྒྱལ་གླུའི་རིང་ཐུང་གི་ཚད་དེ་སྐར་ཆ་ ༨༩ ད་ལྟ་ང་ཚོས་གཏན་འབེབས་བྱས་པ་དེ་ཡིན། དེ་ལ་ཡང་གོང་ལ་དམག་གི་རུ་བསྒྲིག་ནས་གཏོང་བའི་རྒྱལ་གླུ་རིང་པོ་དང་ཐུང་ཐུང་གསུངས་པ་དེ་རེད། དེ་བདེན་པ་རེད། བཀུར་འོས་སྤྱི་འཐུས་མཆོག་ནས་འཛམ་གླིང་རྒྱལ་སྤྱི་རེད། རྒྱལ་ཁབ་མང་པོའི་རྒྱལ་དར་དང་། རྒྱལ་གླུའི་ཐོག་ལ་ཉམས་ཞིབ་མང་པོ་གནང་ཡོད་པའི་རྣམ་པ་ཞིག་འདུག རྒྱལ་ཁབ་མང་པོ་ཞིག་ལ་རྒྱལ་གླུ་གཉིས་གཉིས་འདུག རྒྱལ་གླུ་རིང་ཐུང་གཉིས་འདུག བྱས་ཙང་དེ་ཡིན་དུས་ང་ཚོ་རྒྱལ་གླུ་གཅིག་རང་མ་གཏོགས་ད་ལྟའི་ཆར་མེད་པ་ཡིན་དུས། རྒྱལ་གླུ་གཅིག་དེ་དམག་དར་ཡར་སྒྲེང་འཛུགས་བྱེད་དུས་དང་། མཛད་སྒོ་ཆེ་ཁག་ལ་གཏང་རྒྱུ་ལས་འདུག་སེ་འགྲོ་གིན་འགྲོ་གིན་ལ་གཏོང་རྒྱུ་དེ་ད་ལྟ་ང་ཚོའི་སྒྲིག་གཞིའི་ནང་ལ་གཏན་འབེབས་མེད། དེར་བརྟེན་ང་ཚོའི་རྒྱལ་གླུའི་རིང་ཐུང་དེ་སྐར་ཆ་ ༨༩ ལ་གཏན་འབེབས་བྱས་ཡོད་ཞུ་རྒྱུ་ཡིན། འདི་ལ་མཚོན་དོན་དེ་ཡང་དེ་བྱེད་རྒྱུ་བྱས། ཕལ་ཆེར་འགྲིག་ཡིན་ས་རེད།

ཚོགས་གཙོ་མཁན་པོ་བསོད་ནམས་བསྟན་འཕེལ་མཆོག་ནས།

དེའི་མཚམས་ནས་རྒྱལ་གླུ་གཏང་ན་འགྲིག་གི་འདུག་གམ། ཚང་མ་ཡར་སྐུ་བཞེང་གནང་རོགས་གནང་། ཚང་མ་མར་བཞུགས་རོགས་གནང་། སྤྱི་འཐུས་བསྟན་པ་ཡར་འཕེལ་ལགས།

སྤྱི་འཐུས་བསྟན་པ་ཡར་འཕེལ་ལགས་ནས།

དཔལ་ལྡན་ཚོགས་གཙོ་མཆོག ངའི་དྲི་བ་ཞུ་རྒྱུ་དེ་ད་ལྟ་ཚོགས་ཆུང་གི་འགྲེལ་བཤད་རྒྱག་སྟངས་ཀྱི་ཐོག་ནས་དྲི་བ་ཁ་ཤས་ཤིག་སླེབས་སྡོད་ཀྱི་འདུག དེ་རིང་རྒྱལ་དར་ཡིན་ནའང་རེད། རྒྱལ་རྟགས་ཡིན་ནའང་རེད། རྒྱལ་གླུ་ཡིན་ནའང་རེད། དེ་ཚོ་ལ་འགྱུར་བ་གཏོང་རྒྱུ་དེ་དང་པོའི་གྲོས་ཆོད་ཀྱི་དགོངས་དོན་ནང་ལ་མི་འདུག་ཟེར། དེར་བརྟེན་ད་རེས་རྒྱལ་གླུ་གསར་པ་དེ་འདྲ་ཡར་ཞུ་རྒྱུ་བྱུང་མ་སོང་གསུངས་པ་རེད། རྒྱལ་དར་དང་། རྒྱལ་རྟགས་དེ་ཚོའི་ཐོག་ལ་འགྲེལ་བཤད་གསར་པ་མང་པོ་ཞིག་རྒྱག་གི་འདུག འགྲེལ་བཤད་རྒྱག་རྒྱུ་དེ་འགྱུར་བ་ཆེ་ཤོས་མ་རེད་དམ་ཞེས་དྲི་བ་གཅིག་དེ་དེ་ཆགས་ཀྱི་འདུག དེ་ག་ནང་བཞིན་རྒྱལ་གླུ་ལ་འགྲེལ་བཤད་མི་འདུག དེ་ག་རེ་བྱས་ནས་མེད་པ་རེད། གཞན་དག་ཚང་མ་ལ་འགྲེལ་བཤད་བརྒྱབ་ཡོད་རེད། རྒྱལ་དར་ལ་འགྲེལ་བཤད་བརྒྱབ་ཡོད་རེད། རྒྱལ་རྟགས་ལ་འགྲེལ་བཤད་བརྒྱབ་ཡོད་རེད། འགྲེལ་བཤད་དེ་ཡང་གསར་པ་མང་པོ་བརྒྱབ་ཡོད་རེད། རྒྱལ་གླུ་ལ་འགྲེལ་བཤད་མེད་པ་དེ་གནད་འགག་ག་རེ་ལ་ཐུག་པ་རེད་ཅེས་ཞུ་རྒྱུ་གཅིག་དེ་ཆགས་སྡོད་ཀྱི་ཡོད།

གཉིས་པ་དེ་ང་ཚོའི་བོད་ཀྱི་རྒྱལ་གླུ་གཅིག་ལ་ཚང་དགོས་རྒྱུ་གལ་ཆེ་ཤོས་དེ་བོད་ནང་གི་རི་སྐད་གྲགས་ཆེན་པོ་དང་། ཆུ་སྐད་གྲགས་ཆེན་པོ་དེ་འདྲ་ཚང་དགོས་པ་དེ་འདྲ་ཐུགས་ལ་འཁྲུངས་སོང་དང་མ་སོང་། དཔེར་ན། རྫ་ཆུ། རྨ་ཆུ། འབྲི་ཆུ། ཟེར་བ་འདྲ་པོ་དང་། དེ་བཞིན་གངས་རིན་པོ་ཆེ་དང་། ཁ་བ་དཀར་པོ། རྨ་ཆེན་སྤོམ་ར་ཟེར་བ་དེ་འདྲའི་རི་སྐད་གྲགས་ཆེན་པོ་དེ་འདྲ་བོད་ཀྱི་ས་ཆ་ལ་མང་པོ་ཡོད་རེད། དེ་འདྲ་ཡང་ཚུད་དགོས་རྒྱུའི་དགོངས་པ་བཞེས་ཡོད་ན་མེད་ན། གལ་ཆེ་ཤོས་དེ་འདི་ལ་འགྲེལ་བཤད་མེད་པ་དེ་ག་རེ་ཆགས་པ་རེད་ཅེས་ཞུ་རྒྱུ་ཡིན།

ཚོགས་གཙོ་མཁན་པོ་བསོད་ནམས་བསྟན་འཕེལ་མཆོག་ནས།

ཚོགས་ཆུང་གི་ཚོགས་གཙོ་སྤྱི་འཐུས་དགེ་བཤེས་ལྷ་རམས་པ་ཨ་ཀྲུག་ཚེ་བརྟན་ལགས།

སྤྱི་འཐུས་དགེ་བཤེས་ལྷ་རམས་པ་ཨ་ཀྲུག་ཚེ་བརྟན་ལགས་ནས།

དཔལ་ལྡན་ཚོགས་གཙོ་མཆོག ཚོགས་ཆུང་གི་ཚོགས་གཙོའི་ངོས་ནས་གོང་དུ་ཞུས་པ་ནང་བཞིན་རྒྱལ་དར་དང་རྒྱལ་གླུ། རྒྱལ་རྟགས་གསར་དུ་བཟོ་རྒྱུར་སྤྱི་འཐུས་ལྷན་ཚོགས་ཀྱི་གྲོས་ཆོད་ཀྱི་དགོངས་དོན་ནང་ཡང་མི་འདུག་ལ། ང་ཚོ་ཚོགས་ཆུང་གི་ངོས་ནས་དེ་འདྲའི་ཐོག་ལ་བསམ་བློ་བཏང་མེད་ཟེར་བ་དེ་དངོས་ཡོད་གནས་ཚུལ་གྱི་ཐོག་ལ་བསྡད་ཡོད། དེ་ག་ནང་བཞིན་རྒྱལ་དར་དང་། རྒྱལ་རྟགས་ཀྱི་འགྲེལ་བཤད་ཀྱི་ནང་ལ་མཚོན་དོན་གྱི་འགྲེལ་བཤད་དེ་རེད། མཚོན་དོན་གྱི་འགྲེལ་བཤད་ཀྱི་ནང་ལ་རྒྱལ་རྟགས་ཀྱི་མཚོན་དོན་གྱི་མཚན་བྱང་གི་བདེན་པ་ཉིད་རྣམ་པར་རྒྱལ་གྱུར་ཅིག་ཟེར་བ་དེ་ང་

ཚོའི་ཚོགས་ཆུང་གིས་གསར་དུ་བཟོས་པ་ཞེག་ཡིན། དེ་ལས་གཞན་པ་ཆ་ཚང་དེ་ང་ཚོས་གསར་དུ་བཟོས་བཞག་པ་ཞེག་གང་ཡང་མ་རེད། དེ་སྔོན་ལ་ཚོན་དོན་ཡོད་པ། ཆེག་ལ་རིང་ཐུང་ཡོད་པ། ཡང་མཚོན་དོན་ལ་སྣ་ཁ་མང་པོ་ཡོད་པ། མཁས་པ་མང་པོས་གསུངས་པ་འདྲ་མི་འདྲ་བ་མང་པོ་ཡོད་པ་དེ་ཚོ་ཚང་མ་ཆུང་གཅིག་ཏུ་བསྡུས་ནས་ང་ཚོས་ལྟ་བའི་པོ་ཐུང་ཐུང་ཞེག་བཟོས་པ་མ་གཏོགས། ང་ཚོས་གསར་དུ་བཟོས་པ་གང་ཡང་མེད། གསར་དུ་བཟོས་བཞག་པ་གཅིག་ཡོད་པ་དེ་བདེན་ཉིད་རྣམ་བར་ཐུབ་སྟུང་ཅིག་ཅེས་པ་དེ་རེད། དེའི་སྔོན་ལ་དམིགས་བསལ་གྱི་འཛེལ་བཤད་གང་ཡང་མེད་པ་ཡིན་ཙང་། ང་ཚོ་ཚོགས་ཆུང་གིས་གསར་དུ་བཟོས་པ་ཞེག་ཆགས་ཀྱི་ཡོད་ཞུ་རྒྱུ་དང་།

དེ་ནས་གོང་དུ་ཚོགས་ཆུང་གི་ལྟ་ཚུལ་དེ་ང་ཚོའི་ད་ལྟའི་རྒྱལ་རྟགས་དང་། རྒྱལ་སྤྱི་དང་། རྒྱལ་དར་གསུམ་ལ་གཅིག་མ་འདང་བ་དེ་འདྲ་རྣ་བ་ཉིད་ནས་མཐོང་མ་སོང་། དེར་བརྟེན་དེ་ལ་གསར་དུ་གཅིག་འདྲུག་དགོས་པ། གཉིས་བྱེད་དགོས་པའི་བསམ་བློ་དེ་འདྲ་ཚོགས་ཆུང་གིས་ཞིབ་འདྲུག་རིམ་པའི་བརྒྱུད་ནས་དེ་འདྲ་མ་མཐོང་པ་ཡིན་ཙང་ང་ཚོས་དེ་ལ་བསམ་བློ་གང་ཡང་བཏང་མེད། ལྷག་པར་དུ་ཞིབ་འདྲུག་བྱས་པ་བརྒྱུད་ཡོང་དུས། གོང་དུ་ཞུས་པ་ནང་བཞིན་ང་ཚོའི་རྒྱལ་དར། རྒྱལ་སྤྱི། རྒྱལ་རྟགས་གསུམ་དེ་ལ་མ་འདང་བ་དེ་ཁྱིམས་ཐོག་ནས་གཏན་འབེབས་བྱས་པ་མ་གཏོགས། གཞན་བོད་པ་མི་རིང་རེའི་བསམ་བློ་དང་ལུས་ངག་ཡིད་གསུམ་ལ་ཐེམ་བསྟད་ཡོད་པའི་རྣམ་པ་འདྲ་ཞེག་མཐོང་ངེས་པ། དེ་ལ་འགྱུར་བ་གཏོང་རྒྱའི་བསམ་བློ་དེ་བས་ཀྱང་འགོད་མ་སོང་ལ་ལྷག་བར་དུ་དེའི་ནང་ལ་ཆུ་དང་རེ། ས། བག དེ་ཚོ་འདྲུག་རྒྱའི་བསམ་བློ་འགོད་མ་སོང་ཞུ་རྒྱུ་ཡིན།

ཚོགས་གཙོ་མཁན་པོ་བསོད་ནམས་བསྟན་འཛེལ་མཆོག་ནས།

ད་ལྟ་མཚན་ཐོ་ཞུས་ཅིན་པ་སྤྱི་འཐུས་བཅུ་ཡོད། དེའི་རྗེས་ལ་གོ་སྐབས་འབྱལ་རྒྱ་མིན་ཞུ་རྒྱུ་ཡིན། སྤྱི་འཐུས་སློབ་དཔོན་ཐུབ་བསྟན་རྒྱལ་མཚན་ལགས།

སྤྱི་འཐུས་སློབ་དཔོན་ཐུབ་བསྟན་རྒྱལ་མཚན་ལགས་ནས།

དབལ་ལྡན་ཚོགས་གཙོ་མཆོག ད་ལྟ་ལེའུ་དྲུག་པ། རྒྱལ་སྤྱིའི་སྐོར་བཀའ་འདྲི་ཞུ་རྒྱུ་ལ། ད་ལྟའི་རྒྱལ་སྤྱ་ལ་སྤྱིར་བཏང་འཛེལ་རིམ་འོ་བྱང་ཡོད་ས་རེད། ད་ལྟ་ང་ཚོས་རྒྱལ་སྤྱ་ལེད་སྤྱོད་གཏོང་སྤོད་པ་དེ་ᠰᡠᠯᡠནས་རྗེ་ཡོངས་འཛིན་ཁྲིག་ཅིན་ཡོ་ཆེ་རང་གིས་མཛད་པ་ཞེག་ཡིན་ས་རེད། དེ་འདྲ་ཡིན་དུས་མཛད་པ་དེ་ལ་ཡོ་ཆེགས་དང་། མཛད་བྱང་དེ་འདྲ་འདུག་གམ། ᠰᡠᠯᡠནས་རྗེ་ཁྲིག་ཅིན་ཡོ་ཆེས་ཡོ་འདི་དང་དུས་ཚོད་འདི་འདྲ་ལ་མཛད་པ་ཅེར་ནས་མཛད་བྱང་གསལ་ཡོ་དེ་འདྲ་འདུག་གམ། དེ་ནས་མཛད་པའི་ཆེགས་བཅད་དེ་ཚོ་ལ་ཁྲིག་ཅིན་ཡོ་རང་གིས་བྱིས་པའི་འཛེལ་འདུག་གམ། ང་ཚོའི་གཞུང་ལུགས་ཡིན་ན་རང་འཛེལ་ལབ་ཀྱི་ཡོད་རེད་སྟ། དེ་འདྲའི་རང་འཛེལ་འདུག་གམ། ཁོང་རང་གིས་ཀ་བ་དེ་མཛད་ནས་དེ་ལ་ཁོང་རང་གིས་མཛད་པའི་འཛེལ་བཤད་འདུག་གམ་ཞེས་དེ་གཅིག་ཞུ་རྒྱུ་ཡིན།

དེ་ནས་དོན་ཚན་ཉི་ཤུ་རྩ་གཅིག་པ། བོད་ཀྱི་རྒྱལ་སྤྱི་ལེད་སྤྱོད་བྱེད་ཚུལ་ཞེས་པའི་ནང་གསེས་གསུམ་པའི་ནང་། མངོད་སྤྱོ་སོགས་ཀྱི་སྐབས་གནས་ཡུལ་རྒྱལ་ཁབ་སོ་སོའི་རྒྱལ་སྤྱི་ལེན་དགོས་ཚེ་ཐོག་མར་བོད་ཀྱི་རྒྱལ་སྤྱི་དང་དེ་རྗེས་རྒྱལ་ཁབ་གཞན་གྱི་རྒྱལ་སྤྱི་ལེན་དགོས་ཟེར་ནས་ལབ་བཞག་འདུག ད་ལྟ་གོང་དུ་བོད་ཀྱི་རྒྱལ་དར་སྤྱིང་འཛུགས་ཀྱི་སྐབས་ལ་དང་པོ་བོད་ཀྱི་རྒྱལ་དར་སྤྱིང་། དེ་ནས་ལྷང་ས་གཞན་གྱི་རྒྱལ་དར་སྤྱིང་དགོས་ཟེར་མི་འདུག འདི་གཉིས་ཀྱི་བར་ལ་རྒྱལ་སྤྱི་ཐོག་མ་བོད་ཀྱི་རྒྱལ་སྤྱི་ལེན་དགོས་པ་དང་། རྒྱལ་དར་དེ་ལ་ཐོག་མར་བོད་ཀྱི་རྒྱལ་དར་སྤྱིང་དགོས་པའི་ཐག་གཅོད་དེ་མ་བྱུང་བའི་དོགས་གཞི་འདུ་བོ་དང་དཀའ་ངལ་འབྱུང་ཡོད་བ་རེད། འདི་བཀའ་འདྲི་ཞིག་ཞུ་རྒྱུ་ཡིན།

ཚོགས་གཙོ་མཁན་པོ་བསོད་ནམས་བསྟན་འཛེལ་མཆོག་ནས།

ཚོགས་ཆུང་གི་ཚོགས་གཙོ་སྤྱི་འཐུས་དགེ་བཤེས་ལྷ་རམས་པ་ཞ་ཀྱག་ཆེ་བརྟན་ལགས།

སྤྱི་འཐུས་དགེ་བཤེས་ལྷ་རམས་པ་ཞ་ཀྱག་ཆེ་བརྟན་ལགས་ནས།

དཔལ་ལྡན་ཚོགས་གཙོ་མཆོག ཚོགས་ཆུང་གི་ཐུག་སྤྲེལ་ལ་ལན་འདྲ་ཡོད་ན་གནང་རོགས་གནང་ཞུ་ཡིན། ད་ལྟ་དཔེའི་རྒྱལ་སྤྱིའི་ལྷུང་རིམ་དེ་དམ་གོང་དུ་ལབ་པ་ནང་བཞིན་རེད། ལྷུང་རིམ་གཙོ་བོ་དེ་ག་རེ་ཆགས་འདུག་ཅེར་ན་ཕྱི་ལོ་ ༡༩༧རྩ ཀྱི་ལོར། ང་ཚོས་མཐོང་པ་དེ་རེད་དུ། ཕྱི་ལོ་ ༡༩༧རྩ ཀྱི་ལོར་ང་ཚོའི་དམག་སྟེ་མ་འདུ་བ་བཞི་ལ་དམག་སྤྱོང་སྤྲད་འདུག དམག་སྟེ་གཅིག་ལ་ཞིན་ལན་ཀྱི་དམག་སྤྱོང་སྤྲད་འདུག དམག་སྟེ་གཅིག་ལ་ཉི་ཁའི་ནང་ཞིང་གི་དམག་སྤྱོང་སྤྲད་འདུག དམག་སྟེ་གཅིག་ལ་རྔའི་ཡའི་དམག་སྤྱོང་སྤྲད་འདུག དམག་སྟེ་གཅིག་ལ་རྒྱ་ནག་གི་དམག་སྤྱོང་དེ་སྤྲད་འདུག དེའི་དམག་སྤྱོང་དེ་སྤྲད་ནས་ཕྱི་ལོ་ ༡༩༧༦ གི་ལོར་ཅན་ན་མེད་པའི་དབུ་ཁྲིད་སྤྱི་ཆོར་ཅགོང་ས་ཅརྒྱལ་དབང་སྐུ་ཞེང་བཙུ་གསུམ་པ་ཆེན་པོ་དབུ་བཞུགས་ཀྱིས་ཐོག་ཆོར་བུ་སྒིང་གི་ལ་བཀའ་བློན་དང་མི་མང་ཚང་མ་འཛོམས་ནས་དམག་སྟེ་གསུམ་དེ་ལ་ཡིག་ཚད་བཏང་འདུག ཡིག་ཚད་བཏང་ནས་མཐའ་མར་རྣམ་པ་ཆོས་སྐུགས་ལ་བབས་ཤོས་དེ་ཞིན་ལན་གཞི་བཞག་གིས་དམག་སྤྱོང་བྱེད་མཁན་དེ་ཡག་གा་མཐོང་ནས། ང་ཚོ་གོང་ཀྱི་དམག་གི་འགྲོ་སྐྱངས་སྐབས་དེ་དུས་ཡིག་ཚད་བཏང་དུས་དམག་གི་ལུས་རྩལ་དང་། མཆོན་ཆ་བེད་སྤྱོད་གཏོང་སྐྱངས་དང་། ཐ་ན་སྤྱི་ལོ་རྩེད་སྐྱངས་ཚུན་ཚད་ནས་རྩེད་མོ་རྩེད་འདུག ཏྲས་ཙང་མཐའ་མ་ཞིན་ལན་དེ་གཏན་ལ་ཕབ་འདུག སྐབས་དེ་དུས་ཀྱི་འབྲེལ་ཡོད་ཀྱི་དམག་མི་ཁཤས་ཤིག སྐབས་དེ་དུས་ཞིན་རྡེ་རྒྱ་གར་ལ་ཡོད་པ་སོང་ཙང་ཤིས་ལོང་ (Shilong) དང་སྒོ་ཁ་ (Gauhati) ང་རང་ཚོའི་མ་ཚར་ཡོད་པའི་ཞིན་ལན་དམག་སྟེ་ཡོད་མ་དེ་ཚོ་ལ་འགྲོ་ནས་སྤྱོང་བརྡར་བྱས། སྤྱོང་བརྡར་བྱས་ནས་མར་ཡོང་ནས་ཞིན་ལན་ཀྱི་གོ་ལག་ཚ་མང་པོ་གོ་སྤྱིག་བྱས་ནས། ཞིན་ལན་དམག་གཞིར་བཟུང་གིས་དམག་སྤྱོང་སྤྲད་ཡོང་དུས། དེའི་སྐབས་སུ་དམག་སྤྱོང་སྤྲད་སྐབས་ཀྱི་ཚེག་ཚ་ཚང་ཞིན་རྡེའི་ཚོག་རེད་འདུག དེ་བཞིན་རྒྱལ་སྤྱི་ཡང་ཞིན་རྡེའི་རྒྱལ་སྤྱི་བཀང་བའི་བཟོ་འབྲེག་འདུག སྐབས་དེ་དུས་ཞིན་རྡེའི་གཞུང་ཚབ་དེ་ཡར་ལངས་ནས་བསྡད་འདུག་མ་གཏོགས། གཞན་དེ་ཚོ་བསྡད་པའི་བཟོ་འབྲ་ཞེག་འདུག ཡིན་ནའང་ངས་དེ་ལ་ཞེབ་འཛུག་བྱས་ཡོང་དུས་སྤྲོ་བཞལ་ཤོས་དེ་ག་རེ་བྱང་སོང་ཟེར་ན། ཞིན་རྡེའི་ཚོག་གི་ཐོག་ལ་བཞག་ན་འཁྲིག་གི་མི་འདུག བོད་ཀྱི་ཚོག་གི་ཐོག་ལ་དགོས་ཀྱི་འདུག་ཟེར་ནས་བོད་ཀྱི་ཚོག་ཐོག་ལ་བཟོ་ཚེད་ཚོགས་ཆུང་ཞིག་བཙུགས་འདུག ཚོགས་ཆུང་གི་ནང་ལ་སྐབས་དེ་དུས་འགན་བཞེས་མཁན་དམག་དབོན་ཁཤས་

ཤིག་འདུག་ལ། ལྷག་པར་དུ་མཁས་དབང་དགེ་འདུན་ཆོས་འཕེལ་ཡང་དེའི་ནང་དུ་འདུག མཁས་དབང་དགེ་འདུན་ཆོས་འཕེལ་དང་ཁོང་རྣམ་པས་ཕྱི་ལོ་ ༡༩༣༦ ལོར་དམག་གི་ཚིག་ཚང་མ་བོད་སྐད་ནང་ལ་བསྒྱུར་འདུག ངས་སྐབས་དེ་དུས་དངོས་གནས་མཁས་དབང་དགེ་འདུན་ཆོས་འཕེལ་གྱིས་བོད་ཀྱི་རྒྱལ་གླུ་ཞིག་བཟོས་ཡོད་ན་ཏག་ཏག་རེད་བསམ་བསམ་འདྲ་ཞིག་ཚོར་སོང་སྟེ། ཁོང་གིས་དེ་དམིགས་བསལ་བཟོ་ཐུབ་མི་འདུག དེ་འདྲ་ཡིན་དུས་ཁྱེད་ཀྱི་དྲི་བ་གཙོ་བོ་དེ་རྒྱལ་གླུ་ཁག་མང་པོ་ཞིག་བྱུང་བའི་རིམ་པ་དེ་འདྲ་ཆགས་བསྡད་པ་དང་། རྗེས་སུ་ཁྲི་བྱང་རིན་པོ་ཆེས་གངས་ཅན་ལྷ་གཅིག་ཕྱག་ན་པདྨ་འཛིན། ཞེས་པ་དེ་ཁྲི་བྱང་རིན་པོ་ཆེས་བརྩམས་པ་རེད་འདུག

དེའི་རྗེས་ལ་ད་ལྟ་ང་ཚོས་གཏོང་བཞིན་པ་སྲིད་ཞིའི་ཕན་བདེ་འདིར་ཁོང་གིས་བསྐྱར་བཅོས་བྱས་པ་འདྲ་ཞིག་ཡིན་པ་དང་། དེའི་དུས་ཚིགས་དེ་ངས་ད་གིན་ཞུས་པ་ནང་བཞིན་ཕྱི་ལོ་ ༡༩༥༩ རྗེས་ལ་བཙན་བྱོལ་དུ་འབྱོར་ཚར་བའི་རྗེས་སུ་ཕྱི་ལོ་ ༡༩༦༡ དང་ཕྱི་ལོ་ ༡༩༦༢ ཟེར་ནས་བརྩི་སྟངས་གཉིས་འདུག དེ་ནས་ང་ཚོས་དངོས་གནས་རྒྱལ་གླུ་ཚད་ལྡན་ཟེར་དགོས་ན་རེད། རྒྱལ་གླུ་ཡར་ལངས་ནས་བཏང་བ་དེའི་རྗེས་ལ་མ་གཏོགས། དེའི་སྔོན་ལ་རྒྱལ་གླུའི་ཐ་སྙད་སྦྱར་བ་ཙམ་མ་གཏོགས་ཁྲིམས་དང་སྒྲིག་གཞི་ཆ་ཚང་ཡོད་པ་ཞིག་རེད་མི་འདུག་ཅེས་དང་།

དེ་ནས་གོང་དུ་བཀུར་འོས་སྤྱི་འཐུས་ཤིག་གིས་གོང་གི་རྒྱལ་དར་དང་རྒྱལ་རྟགས་ལ་འགྲེལ་བ་འདུག རྒྱལ་གླུ་ལ་འགྲེལ་བ་མི་འདུག་གསུངས་སོང་། གོང་གི་རྒྱལ་དར་དང་རྒྱལ་རྟགས་ཀྱི་མཚོན་དོན་དེ་འགྲེལ་བཤད་རྒྱག་གི་ཡོད་རེད། ཚོན་ཁྲ་རེད་པྲ། རྒྱལ་གླུ་དེ་དེ་ག་རང་དེའི་ནང་ལ་གསལ་བསྡད་པ་དེ་རེད། དེ་ལ་དམིགས་བསལ་བཀའ་འདྲི་གནང་བ་དེ་ཁྲི་བྱང་རིན་པོ་ཆེའི་འདི་ལ་དམིགས་བསལ་རང་འགྲེལ་འདྲ་འདུག་གམ་ཞེས་པ་དེ་རེད། ང་ཚོའི་ཚོགས་ཆུང་གི་ངོས་ནས་དེ་འདྲ་གང་ཡང་མཐོང་མ་སོང་། དེར་ཕལ་ཆེར་ཡོད་ན་ང་ཚོས་མཐོང་དགོས་ཚོད་འདྲ་ཡིན་ཏེ། ཡིན་ནའང་མེད་རེད་ཟེར་ནས་བཤད་མི་ཐུབ། དེར་བརྟེན་དེ་འདྲ་དམིགས་བསལ་མཐོང་མ་སོང་། ཡིན་ནའང་ད་ལྟ་ངོ་གདོང་ལ་ལྟ་ན་འགྲེལ་བ་རྒྱག་མ་ཐུབ་པའི་གཞུང་ཆེན་པོའི་ཚིག་མཁྲེགས་པོ་དེ་འདྲ་ནང་བཞིན་ཆགས་མེད་པ་ཡིན་ཙང་། དེ་ལ་དམིགས་བསལ་འགྲེལ་བཤད་མེད་པ་ཨ་ཡིན་ན། བྱས་ཙང་འདི་ཚོགས་ཆུང་གིས་ཐག་ཆོད་པོའི་ཐོག་ནས་ཞུ་ཐུབ་པ་མི་འདུག

དེ་ནས་མཛད་སྒོའི་སྐབས་སུ་གསུངས་བ་དེ་རེད། མཛད་སྒོའི་སྐབས་སུ་ང་ཚོ་གཞན་དབང་སྟབས་བསྟུན་ཡིན་ཙང་རྒྱལ་དར་སྒང་ལ་དེ་ཡིན། ཡིན་ནའང་རྒྱལ་གླུ་དེ་ཁྱེད་ཀྱིས་མཁྱེན་གྱི་རེད། ང་ཚོ་གཞུང་འབྲེལ་མཛད་སྒོ་མང་པོ་འགྲོ་སྡོད་ཀྱི་ཡོད་དུས། ང་ཚོས་དེ་ག་རང་རྒྱལ་གླུའི་ནང་བཞག་ཡིན་ཞེས་ཞུ་རྒྱུ་ཡིན།

ཚོགས་གཙོ་མཁན་པོ་བསོད་ནམས་བསྟན་འཕེལ་མཆོག་ནས།

སྤྱི་འཐུས་གསེར་རྟ་ཚུལ་ཁྲིམས་ལགས།

སྨྱེ་འཕྲུས་གསེར་རྟ་ཚུལ་ཁྲིམས་ལགས་ནས།

དཔལ་ལྡན་ཚོགས་གཅོ་མཆོག མང་པོ་ཞུ་རྒྱུ་མེད། དཔལ་ལེའུ་དྲུག་པའི་དོན་ཚན་བཅོ་བརྒྱད་པ། བོད་ཀྱི་རྒྱལ་གྱུའི་བྱང་རིམ་ཀྱི་ནང་ལ་དག་ཆའི་ཐོག་ནས་ཆོག་ཁཤས་ཞུ་རྒྱུ་ཡོད། དེ་སྐྱིག་གཞི་ཡིན་དུས། དང་པོ་དེར་ཐིག་སྒེང་དང་པོའི་ནང་བོད་ཀྱི་རྒྱལ་གྱུ་ནི་དམག་གྱུལམ་གཞུང་གྱུ་ནས་རྒྱལ་གྱུ་རྩ་བྱང་བ་ཞེག་ཡིན་པ་དང་རེད་ལ་གྱུར་པ་ནི་ཤོག་བདེ་བ་འདུག་ཞུ་རྒྱུ་གཅིག་ཡིན།

གཉིས་པ་དེ་ལ་ཟླ་ཡོ་ ༡༩༥༤ ལོར་ཨི་ཤ་ཡ་རེར་ནས་ཤ་ཤ་རྒྱང་ཞིག་བྱིས་འདུག བཅན་བྱོལ་བོད་མིའི་བཅའ་ཁྲིམས་ཀྱི་ནང་ལ་ཞེ་ཤི་ཡ་རེར་ནས་ཤི་བྱིས་ཡོད་རེད། དེ་ཡིན་དུས་ང་ཚོའི་བཅའ་ཁྲིམས་ཀྱི་ནང་དུ་ཡོད་ཙང་གཅིག་གྱུར་བྱས་ནས་གི་གུ་འབྱི་དགོས་པ་དེ་གནད་འགག་ཅིག་རེད་ཞུ་ཡིན།

ཚོགས་གཅོ་མཁན་པོ་བསོད་ནམས་བསྟན་འཛེལ་མཚོག་ནས།

སྨྱེ་འཕྲུས་ཀུན་དགའ་བསོད་སྟོབས་ལགས།

སྨྱེ་འཕྲུས་ཀུན་དགའ་བསོད་སྟོབས་ལགས་ནས།

དཔལ་ལྡན་ཚོགས་གཅོ་མཆོག གནད་དོན་ཆེ་བ་མང་ཆེ་བ་གསུངས་ཚར་སོང་། དོགས་འདྲི་ཆུང་ཆུང་ཞིག་ཞུ་རྒྱུའི་འདོད་པ་བྱུང་། ལེའུ་དྲུག་པའི་དོན་ཚན་ཉིར་གཅིག་པ། བོད་ཀྱི་རྒྱལ་གྱུ་ལེད་སྤྱོད་བྱེད་ཆུལ་"ཟེར་བའི་ནང་གསེས་གཞི་ས་དེ་ཁལ་ཆེར་འབྲེལ་བ་ཆགས་སྡོད་ཀྱི་ཡོད་པའི་བཟོ་འདུ་རེད་འདུག སྐྱེ་བོ་སུ་ཞེག་གིས་རྒྱལ་གྱུ་ལེན་པ་དང་རྒྱལ་གྱུ་ལེན་པའི་སྐབས་དང་འཐུད་ཚེ། འགྲོ་སྡོད་མི་བྱེད་པར་ཡུས་དྲང་པོར་འགྲེང། ཆོ་སྐྱིམ་སྟེ་རྒྱལ་གྱུ་ལེན་དགོས་ཟེར་བ་ཞེག་འདུག་གླ། དེ་རང་བཅན་ཡོད་པའི་རྒྱལ་ཁབ་དེ་ཚོས་རྒྱལ་གྱུ་ལེན་ཡོང་པའི་སྐབས་ལ་འགོ་མཐུག་ཡོད་པ། རྒྱལ་གྱུ་གཏོང་བའི་སྐབས་སུ་ཚད་ལྡན་ཆུལ་མཐུན་ཀྱི་རྣམ་གཞག་དེ་ཚོ་ཆ་ཚང་དགོས་པ་གལ་ཆེན་པོ་འདུ་ཚེར་སོང་། ནམ་རྒྱུན་དག་རྒྱུན་ལ་བཤད་སྲོལ་འདུག རྒྱལ་ཁབ་ཀྱི་རྒྱལ་གྱུ་ལེན་ཡོང་པའི་སྐབས་ལ་མེ་མདའ་ཞེག་ཞུ་སྐབས་ནི་ས་མཐོ་མདོག་གིས་གུས་བཀྱེ་དང་ཆེ་མཐོང་བྱེད་དགོས་པའི་བཤད་སྲོལ་ཞེག་འདུག དེའི་ནང་ལ་ཁ་མ་གསལ་བ་གཅིག་ལ་གེ་འདུག་ཟེར་ན། འགྲོ་སྡོད་མི་བྱེད་པར་ཡུས་དང་པོར་འགྲེང། ཆོ་སྐྱིམ་སྟེ། ང་ཚོ་ཚང་མ་ལ་ལག་པ་གཉིས་ཡོད་རེད། ལག་པ་གཉིས་དེ་དེའི་སྐབས་ལ་གང་འདུ་བཞག་དགོས་ཀྱི་རེད། དའི་དོགས་འདྲི་དེ་དེ་ཡིན། དེས་ན། རྒྱལ་ཁབ་ཁཤས་ཀྱི་རྒྱལ་གྱུ་གཏོང་དུས་ལག་པ་གཡས་པ་བྱང་ཁ་ལ་བཞག་རྒྱུ་དེ་འདུ་འདུག ང་རང་གིས་མཚོང་བ་དེ་གོད་གཞུང་གི་སྤོན་བྱ་ཁག་གི་ནང་ལ་གང་འདུ་བྱེད་ཀྱི་འདུག་རེད་ན། དང་པོ་རྒྱལ་གྱུ་གཏོང་བའི་སྐབས་སུ། སྐང་གི་རྐན་བདག་ཡིན་ནའང་། དགེ་རྐན་ཡིན་ན་གཅིག་གིས་བག་ཡྱོད། ཆོ་སྐྱིམ། གཅིག གཉིས། གསུམ། བོད་རྒྱལ་ཁབ་ཆེན་པོའི་རྒྱལ་གྱུ་རྩ་དུས་སྐབས་ལ་ལག་པ་དེ་འདུག་སེ་བཞག་ཡོང་གི་འདུག དེས་ན། ང་ཚོ་བྱ་པ་རེད། བྱ་པ་ཡིན་དུས་གྲས་ཞབས་བྱས་ནས་གཟབ་པས་ཀྱི་འདུག་གླ། དེའི་སྐབས་ལ་གཟབ་དེ་ཐག་པ་ལ་བཞག་ནས་འདུག་སེ་བྱས་ནས་ཆོས་དགེ་ཚོ་ཚོ་ཡོང་གི་འདུག ང་ལྟ་བཏང་མ་ཐག་པའི་བོད་རྒྱལ་ཁབ་ཆེན་པོའི་རྒྱལ་གླ། ང་རང་གི་མིག་མདུན་ལ་དོ་སྣང་བྱུང་། དེས་ན། དཔལ་ལྡན་སྲིད་སྐྱོང་མཆོག་གིས་ལག་པ་འདི་འབྲ་བཞག་བསྟད་འདུག དངོས་གནས་ཞུས་པ་ཡིན། རྣམ་པ་ཚོ་ཡིད་མ་ཆེས་ན་བརྟན་ཡོད་རེད། རྒྱན་མ་

བཤད་ཀྱི་འདུག་བསམ་ན་གཟིགས་དང་། དཔལ་ལྡན་ཚོགས་གཙོ་མཆོག་གིས་ལག་གཡོན་མ་གྲོད་ཁོག་ལ་སྦྱར་ནས་འདུག དེ་ངས་དངོས་གནས་ཞུས་པ་ཡིན། དཔེར་ན། ང་ཚོའི་དྲུང་ཆེས་མགོ་བོ་སྨད་ནས་འདི་འདྲ་བྱས་ནས། དེ་དངོས་གནས་གལ་ཆེན་པོ་འདྲ་ཞིག་རེད། ང་ཚོ་འདི་གཏན་ལ་ཕབ་དགོས་དུས་སྐབས་ལ་ང་རང་ཚོའི་ལག་པ་དེ་བོད་གཞུང་གི་སློབ་གྲྭ་ནང་བཞིན་ལག་པ་གཉིས་ཀ་མར་བྱས་ནས་དངོས་གནས་ལུས་དྲང་པོ་བྱས་ནས་གུས་བརྩི་དང་གུས་ཞབས་ལྡན་པའི་ཐོག་ནས་བཞེངས་དགོས་ཀྱི་རེད་དམ། ཡང་ན་དཔལ་ལྡན་སྲིད་སྐྱོང་ནང་བཞིན་འདི་འདྲ་བྱེད་ནས་བསྡད་རྒྱུ་རེད་དམ། ཡང་ན་ཚོགས་གཙོ་ནང་བཞིན་བཞུགས་དགོས་རེད་དམ། ཡང་ན་དྲུང་ཆེ་ནང་བཞིན་འདི་འདྲ་བཞུགས་དགོས་རེད། ནམ་རྒྱུན་ང་ཚོའི་འདིའི་ནང་ལ་ཡང་བོད་རྒྱལ་ཁབ་ཆེན་པོའི་རྒྱལ་གླུ་གཏོང་བའི་སྐབས་སུ་དངོས་གནས་དོ་སྣང་བྱུང་། དེར་བརྟེན་དེ་དུས་ལག་པ་གང་འདྲ་བཞག་དགོས་མིན་ཐད་ངའི་དོགས་འདྲི་རང་ཡིན། བཀའ་ལན་གནང་རོགས་གནང་ཞུ་རྒྱུ་ཡིན།

ཚོགས་གཙོ་མཁན་པོ་བསོད་ནམས་བསྟན་འཕེལ་མཆོག་ནས།

ཚོགས་ཆུང་གི་ཚོགས་གཙོ་སྤྱི་འཐུས་དགེ་བཤེས་ལྷ་རམས་པ་ཨ་ཀྲུག་ཚེ་བརྟན་ལགས།

སྤྱི་འཐུས་དགེ་བཤེས་ལྷ་རམས་པ་ཨ་ཀྲུག་ཚེ་བརྟན་ལགས་ནས།

དཔལ་ལྡན་ཚོགས་གཙོ་མཆོག བཀུར་འོས་སྤྱི་འཐུས་ཀྱིས་ད་ལྟ་གསུང་པ་དེ་དངོས་གནས་རེད་ལ་གནད་འགག་ཀྱང་རེད། ལུས་དྲང་པོ་འགྲེང་ཟེར་དུས་ལག་པ་གཉིས་མར་དྲང་མོ་བྱེད་དགོས་རྒྱུར་ངོས་འཛིན་འདྲ་བྱས་པ་ཡིན། དེ་ཡང་ཚིག་གསལ་པོ་དེ་འདྲ་འཇུག་དགོས་ན་བརྗོད་པ་གཉིས་པའི་ནང་ང་ཚོས་དགོངས་པ་བཞེས་རྒྱུ་ཞིག དེ་ཡང་གཅིག་གྱུར་ཡོང་དགོས་རྒྱུ་དེ་བདེན་པ་རེད། བཀུར་འོས་ཀྱིས་གསུངས་པ་ནང་བཞིན་ང་ཚོས་ཀྱང་འདུག་སེ་ལྟ་ཡོང་དུས་ལག་པ་བཞག་སྟངས་དེ་མ་འདྲ་བ་མང་པོ་ཞིག་ཡོང་སྡོད་ཀྱི་འདུག དེ་ཡིན་དུས་ང་ཚོས་ལུས་དྲང་པོར་འགྲེང་ཟེར་དུས་གཟུགས་པོ་དང་མཉམ་དུ་ལག་པ་དེ་ཡང་འདི་འདྲ་ཞིག་ཡོད་དགོས་པའི་ངོས་འཛིན་འདྲ་བྱས་ནས་བྱས་བཞག་ཡོད་རེད་དེ། ཁ་གསལ་པོ་འདྲ་བྱུང་མེད་པ་ཡིན་ཙང་བརྗོད་པ་གཉིས་པའི་ནང་ནས་དགོངས་པ་བཞེས་རྒྱུ་ཞིག་ཆགས་ཀྱི་འདུག་ཅེས་དང་། དེ་ནས་འགྲེང་ཤུགས་ཆེན་པོ་ཞིག་གསུངས་སོང་སྟེ། དེར་ག་རེ་གསུངས་པ་རེད། དག་ཆ་ནོར་འདུག་གསུངས་པ་རེད་དམ། དེ་ངས་གོ་མ་སོང་།

ཚོགས་གཙོ་མཁན་པོ་བསོད་ནམས་བསྟན་འཕེལ་མཆོག་ནས།

དེ་གོང་དུ་དག་ཆའི་སྐོར་ལ་གསུངས་སོང་། དེ་དེ་ག་རང་འགྲིག་གི་འདུག་གམ། ཚོགས་ཆུང་གི་ཚོགས་གཙོ་སྤྱི་འཐུས་དགེ་བཤེས་ལྷ་རམས་པ་ཨ་ཀྲུག་ཚེ་བརྟན་ལགས།

སྒྲིལ་འཁྱས་དགེ་བཤེས་ལྷ་རམས་པ་ཙ་ཀྱག་ཚེ་བརྟན་ལགས་ནས།

དཔལ་ལྡན་ཚོགས་གཙོ་མཆོག དགོངས་དག ཞོང་དུ་བཀྲང་འོས་སྒྲིལ་འཁྱས་གཅིག་གིས་དག་ཚའི་སྐོར་ལ་གསུངས་པ་དེད་དེ་གི་རང་བརྗོད་པ་གཉིས་པའི་ནང་བཅོས་རོགས་གནང་། ང་ཚོའི་ཚོགས་ཆུང་གི་ངོས་ནས་དོ་སྣང་མ་བྱུང་པ་ཚགས་འདུག་ཅེས་ཞུ་རྒྱུ་ཡིན།

ཚོགས་གཙོ་མཁན་པོ་བསོད་ནམས་བསྟན་འཛེལ་མཆོག་ནས།

སྒྲིལ་འཁྱས་ཆོས་གྲགས་རྒྱ་མཚོ་ལགས། ལས་རིམ་རྣམ་གཞག་གསུང་རོགས།

སྒྲིལ་འཁྱས་ཆོས་གྲགས་རྒྱ་མཚོ་ལགས་ནས།

དཔལ་ལྡན་ཚོགས་གཙོ་མཆོག ངས་ལས་རིམ་རྣམ་གཞག་ཞུ་རྒྱུར། གོང་དུ་ཏི་ག་གཉིང་མཁན་དང་ཏིས་ལན་གནང་མཁན་ཚོགས་ཆུང་གི་ཚོགས་གཙོ་གཉིས་ཀས་ཏི་ག་དེ་ཅིག་ཅག་བྱུང་མ་སོང་ལ། དེའི་ལན་དེ་ཡང་ཅིག་ཅག་བྱུང་མ་སོང་ཞུ་རྒྱུ་ཡིན། ཚོགས་གཙོས་གསལ་བཤད་ཡང་གནང་མ་སོང་། དེ་རིང་ང་ཚོས་རྒྱལ་སྤུ་གཉིང་ག་དེ་ནས་རྒྱན་གྱི་རྒྱལ་སྤུ་དང་འབྲི་མ་རེད། གང་འབྲ་བསྡུད་ནའང་འབྲ། ང་རང་ཡིན་ན་ཡང་འདི་འབྲ་བྱས་པ་ཡིན། གང་ཡིན་ཟེར་ན། རྒྱལ་སྤུའི་དུས་ཚོད་རིང་དང་དེ་ཚོ་གཉན་འབེབས་བྱེད་དུས་ཅིག་ཅག་བསྡུད་འདུག་མི་འདུག་ང་ཚོས་བཤུས་པ་ཡིན། དེ་ནས་རྒྱན་དུ་རྒྱལ་སྤུ་གཉིང་དུས་གཅིག་སྡུར་དགོས་རྒྱུ་དེ་གལ་ཆེན་པོ་རེད། མ་རེད་དས་ཞུ་ཡི་མེད། དེ་རིང་གི་དེ་གནས་ཚུལ་དམིགས་བསལ་རེད། དེ་ལ་ཚོགས་གཙོས་ལན་དེ་འབྲ་གསལ་བཤད་གནང་མ་སོང་། ཡང་བརྗ་ལོག་འགྲོ་ཡི་རེད་ལྟ།

ཚོགས་གཙོ་མཁན་པོ་བསོད་ནམས་བསྟན་འཛེལ་མཆོག་ནས།

ད་ལྟ་སྤྱི་ཉན་རྒྱུ་གཅིག་པོ་རེད། ང་ཚོ་ཡར་བཞེངས་རྒྱུ་དེ་གྲུས་ཞབས་ཀྱི་ཐོག་ནས་བཞེངས་ཀྱི་ཡོད་རེད། ང་ཚོས་སྤོད་བཞིན་པའི་སྐབས་སུ་དེ་གཉིང་སྤོད་པ་ཡིན་ན་ཏག་ཏག་ཅིག་བསྡུད་ཀྱི་ཞ་ཡོད་ན་བསམ་གྱི་འདུག དེ་ཡིན་དུས་སྤྱི་ཉན་རྒྱུ་གཅིག་ཟུ་རེད། ལུས་ཀྱི་རྣམ་འགྱུར་དེ་གང་འབྲ་འཁྲེར་དགོས་ཀྱི་ཡོད་མེད་ང་ཚོས་གཞི་ནས་ཐག་གཅོད་བྱེད་པར་བགོ་བྱེད་ཀྱི་ཡོད་རེད། སྒྲིལ་འཁྱས་དགེ་བཤེས་སྤྱོན་ལམ་མཐར་ཕྱིན་ལགས།

སྒྲིལ་འཁྱས་དགེ་བཤེས་སྤྱོན་ལམ་མཐར་ཕྱིན་ལགས་ནས།

དཔལ་ལྡན་ཚོགས་གཙོ་མཆོག དོན་ཚན་བཅོ་བརྒྱད་པ། བོད་ཀྱི་རྒྱལ་སྤུའི་བྱང་རིམ་ཀྱི་ནང་ལ་དམག་སྤུ་ལམ་གཞུང་སྤུ་ནས་རྒྱལ་རུ་གྲུང་བ་གསུངས་པ་རེད། དམག་སྤུ་དེ་ལྟ་རྒྱལ་དབང་སྐུ་ཞེང་བཅུ་གསུམ་པ་ཆེན་པོ་མཆོག་གི་སྐབས་སུ་དམག་གི་རུ་སྟེ་བཞི་རུ་ཁྲེས་ནས་ཐལ་ཆེང་ཤིན་རིའི་སྐད་འབྲ་བརྒྱབ་སྟོད་བའི་བཙོ་འབྲ་འདུག་གསུང་པ་ཞེག་དམག་གི་རུ་ཁྲེས་ནས་བྱང་རིའི་ཁ་ཤར་ཕྱོགས་ཀྱི་ཡོད་རེད། གཞུང་སྤུ་ཟེར་བ་དེ་གང་ཟབ་ཅིང་ཞིབ་ཕྲའི་ཐོག་ལ་ངོས་འཛིན་པ་རེད། གོང་དུ་

རྒྱལ་དང་གྱི་སྐབས་སུ་འདུ་ཡིན་ན་སྔོང་བཅན་སྐམ་པོ་ནས་མང་ཐག་རིང་པོ་ཞེ་པོ་ཞིག་ཡོད་རེད་གསུངས་པ་རེད། དེ་ནང་བཞིན་རྒྱལ་གྱུ་དེའི་ཁུངས་ཐག་རིང་ཐུང་ག་ཚོད་འདུ་ཡོད་རེད་ཅས་པ་དེ་གཅིག་ཡིན།

གཉེས་པ་དེ་འདིའི་ནང་ལ་ལུང་འདེན་བྱས་པ་དེ་བོད་ཀྱི་རྒྱལ་གྱུ་རི་རྒྱ་བསམ་གཏན་གྱིང་དང་། རྒྱལ་གྱུ་དབུ་བའི་འཁོར་སྐྱོལ་མ། གཉེས་དེལེར་དྲངས་པ་རེད། ཡིན་ནའང་ཞལ་ནས་གངས་ཅན་ལྷ་གཅིག་ཟེར་བ་ཞིག་ཡོད་པ་རེད་གསུང་དུས། ཐལ་ཆེར་ཐག་ཉེ་བ་དེ་གངས་ཅན་ལྷ་གཅིག་གི་རྒྱལ་གྱུ་དེ་ཐག་ཉེ་བ་འདུ་ཞིག་ཡོད་དུས། དེ་འདིའི་ནང་དུ་བྱིས་མི་འདུག དངོས་གནས་བྱས་ན་བྱང་རིམ་འབྱེ་དགོས་ཀྱི་ཡོད་ན་ཁོང་ཚོ་གསུམ་ཀ་མཉམ་དུ་འབྱེ་དགོས་པ་འདུ་ཞིག་འདུག དེ་འབྱེ་མི་དགོས་པའི་རྒྱུ་མཚན་དེ་གཅེ་བྱས་ནས་ཚགས་པ་རེད་ཅས་གཅིག་བྱས།

ད་ལྟ་ང་ཚོའི་རོལ་དབྱངས་དང་གདངས་རིང་ཐུང་དང་དེ་ཚོ་གཅིག་བཏང་པ་རེད། བཏང་ག་དེ་མ་འོངས་པར་ང་ཚོས་རྒྱལ་གྱུ་གཏང་ག་ཡིན་ན་རིང་ཐུང་དེ་གཅང་གཏོང་དགོས་ཀྱི་ཡོད་རེད་དམ། ཡང་གཞན་པའི་མཛད་སྒོ་དེ་འདུ་དབེན་ན། གཙུག་ལག་ཁང་དུ་མཛད་སྒོ་འཚོགས་པའི་གནས་སྐབས་སུ་བོད་ཀྱི་རླུངས་གང་ཚོགས་པས་རོལ་དབྱངས་དང་བཅས་ནས་གཏོང་གི་འདུག དེ་ནས་རྒྱུན་ཡིན་ན་དེ་ལས་དལ་ཅམ་བྱས་ནས་གཏོང་གི་ཡོད་རེད། དེ་ཡིན་དུས་དེ་ལས་ཏོག་ཅམ་དལ་བ་དང་ཏོག་ཅམ་མཐོགས་ཅམ་བྱེད་ཚོག་གི་ཡོད་རེད་མ་རེད། དེ་རིང་འདིར་གཏན་འབེབས་བྱས་ནས་དེ་གུ་བང་དུ་ཞེར་ནས་དེ་གུ་བང་ལ་མཐའ་གཅིག་ཏུ་བཞག་དགོས་ཀྱི་ཡོད་རེད་དམ་དེ་གང་འདུ་རེད།

དེའི་མཇུག་ལ་དེ་སྤྲིག་གཞི་ཡིན་ན་ཁྱིམས་ཡིག་ཡིན་ན་གཅིག་རེད། དེའི་བྱང་རིམ་ཀྱི་འོག་གི་མཐའ་མ་དེ་ལ་དལ་གཏོང་བཞིན་པའི་རྒྱུ་སྲིད་ཞིའི་ཁན་བདེ་མ་དེ་བྱང་འདུག་ཅེས་བྱེད་པ་དང་། དེ་ཚོའི་ཁྱིམས་ཡིག་གི་ཁུངས་ཀ་ཡིན་པ་ཞིག་ཡོད་ཀྱང་། ཁོ་ཚོའི་ཁྱིམས་ཡིག་ཁོ་ནས་ཀྱང་ཅ་ཚོའི་ཁྱིམས་ཡིག་གི་གནས་སྟངས་དེ་གང་འདུ་ཞིག་དེ་གང་དེའི་ཚེ་ཡོད་ཀྱི་ཡིན། དེ་ཡིན་ན་ཁོ་ཚོའི་ཁྱིམས་ཡིག་ཁོ་ནས་ཀྱང་འབེབས་བྱས་ནས་དེ་གུ་བང་ཞེས་པ་ཞིག་ཡོད་ཀྱང་། ཁོ་ཚོའི་ཁྱིམས་ཡིག་ཁོ་ནས་ཀྱང་ཅ་ཚོའི་ཁྱིམས་ཡིག་གི་གནས་སྟངས་དེ་གང་འདུ་ཞིག་ཡོད་ཀྱང་། འདི་ཚོའི་ཁྱིམས་ཡིག་ཁོ་ནས་ཀྱང་ཅ་ཚོའི་ཁྱིམས་ཡིག་གི་གནས་སྟངས་དེ་གང་འདུ་ཞིག་ཡོད་ཀྱང་། ཁོ

སྨྲི་འཐུས་དགེ་བཤེས་ལྟ་རམས་ལ་ཞ་ཀྱག་ཚེ་བརྟན་ལགས་ནས།

དེལ་ལྟན་ཚོགས་གཙོ་མཆོག འཀུར་འོས་སྨྲི་འཐུས་མཆོག་ནས་བོད་ཀྱི་རྒྱལ་གྲུའི་བྱང་རིམ་ཀྱི་ནང་ནས་དམག་གླ་འམ་གཞུང་གླ་ཟེར་ན་གང་འདྲ་ཞིག་ལ་ངོས་འཛིན་བྱེད་དགོས་རེད་ཅེས་གསུངས་ལ་རེད། དེ་ཡིན་དུས་ང་ཚོ་ཚོགས་ཆུང་གི་ངོས་ནས་ངོས་འཛིན་བྱེད་སྐངས་ཟེར་ན་འདུ། དེའི་སྔོན་ཀྱི་ལོ་རྒྱས་ནང་ལ་དེ་འདྲ་ཁཤས་ཤིག་འགོད་ཡོད་པ་དེ་འདུའི་ནང་གི་རེ་འདུག་ཞུས་པ་ཡིན་ན། གཞུང་འབྲེལ་མང་དངོས་གི་སྐབས་སུ་དམག་མི་ཚོས་རྩ་བསྒྲིགས་ནས་གཏོང་གི་ཡོད་པའི་གླ་ཞིག་ལ་དམག་གླ་ཡང་ཟེར་ཀྱི་འདུག་ལ་གཞུང་གླ་ཡང་ཟེར་ཀྱི་འདུག ངེ་འདྲ་ཞིག་གི་ངོ་བོ་ནས་ཚུར་རྒྱལ་ལ་འགྱུར་བའི་བྱང་རིམ་དེ་བཀོད་བཞག་ཡོད། དེ་ནས་དམག་གླ་དེ་ཡར་ཁེངས་ག་ཚོད་ཅིག་འདེད་རྒྱུ་ཡོད་རེད་གསུངས་སོང་། ང་ཚོ་ཚོགས་ཆུང་གི་བློ་སྟོངས་ཀྱི་ངོས་ནས་བཅན་པའི་སྐབས་ཀྱི་དམག་གི་གླ་ལེན་པ་དེ་འདྲའི་ཁྲངས་ཤུགས་ཆེན་པོ་ཞིག་འདེད་རྒྱུ་རག་ལ་སོང་། དེ་འདྲ་ཡིན་ཙང་ང་ཚོའི་འདིར་གཞུང་གླ་འམ་དམག་གླ་དེ་ལོ་ངོ་བརྒྱ་ཐུག་མང་པོའི་སྟོན་ནས་བྱང་བ་ཞིག་རེད་འདུག་ཅེར་བ་དེ་རེད། ང་ཚོའི་ལོ་ངོ་བརྒྱ་ཐུས་ཤིག་ཁཤས་ཤིག་ཅེས་བཤད་ཐུབ་རྒྱུ་དེ་དཔྱ་གངས་རི་ར་བས་བསྒོར་བའི་ཞིང་ཁམས་ཅེར་བ་དེ་རེད། དེའི་སྟོན་ལ་ཡོད་ཐག་ཆོག་ཡོད་པ་དེ་ཐལ་ཆེར་གཏན་འཁེལ་ཡིན་རྒྱུ་རེད་དེ། ང་ཚོ་ཚོགས་ཆུང་གི་ངོས་ནས་གཏན་འཁེལ་ནས་བཤད་ཐུབ་པ་ཞིག་རག་ཨ་སོང་།

དེ་ནས་འདི་བྱང་འདུག་ཅེར་བ་དང་། བྱང་ཡོད་རེད་ཅེར་བ་གཉིས་ལས་ཆོག་འདི་བྱང་ཡོད་ཅེས་བཅུག་ནའང་ཁྱད་པར་མི་འདུག དེ་ལ་དམིགས་བསལ་ང་ཚོ་ལ་གོ་རྒྱུ་གཞན་གང་ཡང་མེད་ཅེས་དེ་ཞུ་རྒྱུ་གཅིག་ཡིན།

དེ་ནས་དབྱངས་ཡིག་ཅེར་བ་དེ་སྨྲིར་བཏང་ང་ཚོ་བོད་པའི་ཐ་སྙད་ཀྱི་ནང་ལ་གཞན་དང་འདོན་པའི་ཡུ་བ་དེ་ཚོ་ལ་རེ་མོ་བྱེས་བཞག་པ་དེ་ཚོ་ལ་དབྱངས་ཡིག་ཅེར་བའི་ཐ་སྙད་དེ་གོང་པ་ལ་འདུག ཁ་སང་ང་ཚོ་ཚོགས་ཆུང་གི་ནང་ལ་དེ་ཕྱི་རྒྱལ་ཀྱི་སྐད་ཡིག་ཅེར་བ་དེ་འཕྲོ་ཐག་ཆོད་ཡོད་པ་ཞིག་ཡིན་ན། ང་ཚོའི་འདོན་པ་འདོན་རྒྱུ་དེ་ཚོ་ལ་དབྱངས་ཅེར་གྱི་རེ་འདུ། དེ་ཁ་ནང་ཁ་ཚོ་ཚོགས་ཆུང་གི་ནང་ལ་ཡིག་ཚང་ཞིག་ཡོད་པ་དེ་ཡང་ཁེ་ཕན་ཆེ་བ་ཞིག་ཡོད་ཟེར་ན་ཡིག་ཚང་ཞིག་ཡོད་པ་དེ་ཡིག་ཆ་ཁེག་དེས་ན། ཁོ་ཚོས་གོང་སྐད་རང་གི་ཐོག་ལ་ག་རེ་རེད་ཅེར་དུས། ཁོང་ཚོས་དབྱངས་ཡིག་ཅེར་གྱི་ཡོད་པ་རེད་ཅེས་གསུངས་ཀྱི་འདུག དེ་ཡིན་དུས་ང་ཚོའི་སེམས་བའི་ནང་ལ་བཀུར་འོས་སྨྲི་འཐུས་ཤིག་གི་གསུང་རྒྱུ་ཞིག་ཡོད་པས། ཆུ་མའི་ཐུགས་ལ་ཡང་ཡོད་པ། དའེ་ཚའི་ནང་ལ་ཡོད་པ་འདུ་ཞིག་ཚགས་ཡོང་དུས། ང་ཚོས་དབྱངས་ཡིག་རང་ལ་འདུག་སེ་ཐུལ་བ་ཡིན་ཞེས་ཁུ་རྒྱུ་ཡིན་ཞེས་དེ་གཅིག་ཁུ་རྒྱུ་ཡིན།

དེ་ནས་བཀུར་འོས་སྨྲི་འཐུས་ཤིག་གིས་རི་རྒྱུ་བསམ་གཏན་སྒྲིང་དང་། རྒྱལ་གླ་དང་བའི་འགོད་སྟོལ་མ་གཞིས་དེ་བཟོས་འདུག དེའི་རྗེས་ལ་གང་ཟག་ཙན་ལྟ་གཅིག་མ་དེ་འདིའི་ནང་ལ་བཀོད་ཐུབ་མི་འདུག་ཅེས་གསུངས་པ་དེ་རེད། ང་ཚོས་དེ་འདི་ལ་དམིགས་བསལ་བཀོད་དགོས་དང་མི་དགོས་པའི་ཚོར་བ་དེ་འདྲ་གང་ཡང་བྱང་མ་སོང་སྟེ། དཔལ་བཀུར་འོས་སྨྲི་འཐུས་ཤིག་གིས་བཀའ་སོལ་ཞིག་བྱང་སོང་སྟེ། བོད་པ་རང་གི་ཚོག་དེ་གང་འདྲ་ཞིག་ཡིན་ན། ང་ཚོའི་འདོན་པ་འདོན་རྒྱུ་དེ་ཚོ་ལ་དབྱངས་ཅེར་གྱི་རེད། དེ་གི་ནང་གཞིན་བོད་ཀྱི་སྒྲ་དབྱངས་ཀྱི་རི་མོ་དེ་ཚོ་ལ་ཡང་ཐལ་ཆེར་དབྱངས་ཡིག་ལབ་ཀྱི་རེད། དེ་ཡིན་དུས་བོད་གཞུང་ཆོས་གང་ངལ་སྐད་ཆ་ཞིག་དྲིས་ན། ཁོ་ཚོས་བོད་སྐད་རང་གི་ཐོག་ལ་ག་རེ་རེད་ཅེར་དུས། ཁོང་ཚོས་དབྱངས་ཡིག་ཅེར་གྱི་ཡོད་པ་རེད་ཅེས་གསུངས་ཀྱི་འདུག དེ་ཡིན་དང་ཚོའི་སེམས་བའི་ནང་ལ་བཀུར་འོས་སྨྲི་འཐུས་ཤིག་གི་གསུང་རྒྱུ་ཞིག་ཡོད་པ། ཆུ་མའི་ཐུགས་ལ་ཡང་ཡོད་པ། དའེ་ཚའི་ནང་ལ་ཡོད་པ་འདུ་ཞིག་ཚགས་ཡོང་དུས། ང་ཚོས་དབྱངས་ཡིག་རང་ལ་འདུག་སེ་ཐུལ་བ་ཡིན་ཞེས་ཞུ་རྒྱུ་ཡིན་ཞེས་དེ་གཅིག་ཞུ་རྒྱུ་ཡིན།

དེ་ནས་བཀུར་འོས་སྨྲི་འཐུས་ཤིག་གིས་རི་རྒྱུ་བསམ་གཏན་སྒྲིང་དང་། རྒྱལ་གླ་དང་བའི་འགོད་སྟོལ་མ་གཞིས་དེ་བཟོས་འདུག དེའི་རྗེས་ལ་གང་ཟག་ཙན་ལྟ་གཅིག་མ་དེ་འདིའི་ནང་ལ་བཀོད་ཐུབ་མི་འདུག་ཅེས་གསུངས་པ་དེ་རེད། ང་ཚོས་དེ་འདི་ལ་དམིགས་བསལ་བཀོད་དགོས་དང་མི་དགོས་པའི་ཚོར་བ་དེ་འདྲ་གང་ཡང་བྱང་མ་སོང་སྟེ། དཔལ་བཀུར་འོས་སྨྲི་འཐུས་ཀྱིས་གསུངས་ཡོང་དུས། དེ་ཡང་གཅིག་བཀོད་ཡོད་ན་ཡག་པོ་འདུག་བསམ་བསམ་འདུ་ཞིག་བྱང་ཞེས་ཞུ་རྒྱུ་ཡིན།

ཚོགས་གཙོ་མཁན་པོ་བསོད་ནམས་བསྟན་འཛེལ་མཆོག་ནས།

སྤྱི་འཐུས་ཆེ་རིང་དབྱངས་ཅན་ལགས།

སྤྱི་འཐུས་ཆེ་རིང་དབྱངས་ཅན་ལགས་ནས།

དེལ་ལྡན་ཚོགས་གཙོ་མཆོག ད་ལྷ་བོད་རྒྱལ་ཁབ་ཆེན་པོའི་རྒྱལ་གྲྭའི་སློབ་ལ་ཡིན་པ་སོང་ཙང་། གལ་ཆེན་པོ་ཡིན་དུས་ཆཤས་ལེན་འདོད་ཅིག་བྱུང་སོང་། གང་ཡིན་ཞུས་ན། སོ་སོས་དེབ་ཅིག་བསྒྲགས་བའི་བརྒྱད་རིམ་ནང་རྒྱལ་གྲྭའི་སློབ་དེ་གཅིག་མཐོང་ཡོད་དུས་གཅིག་ཞུས་ན་བསམ་པ་དྲན་སོང་། རྩ་བའི་དཀྱིལ་ཚོགས་ཆུང་གི་ཚོགས་གཙོས་དཔལ་དཔེ་ཀྱི་ནང་ ༢༠༡༠ ལོར་དེ་འདྲ་ཞིག་གསུངས་གནང་སོང་། དེ་འདྲ་ཡིན་དུས་དེབ་དེ་དང་གཅིག་པ་ཆགས་ཀྱི་ཡོད་མེད་ཤེས་མ་སོང་སྟེ། ཡིན་ནའང་དགོངས་བའི་དབྱད་གཞི་ཟེར་ནའི་མི་འདུག ཐོས་ཚོགས་ཀྱི་ནང་མཉེན་ཆོགས་ཀྱི་སྒང་ཟེར་ནའི་མི་འདུག རྩ་བའི་མང་པོ་ཞིག་གིས་མཉེན་ཀྱི་ཡོད་པ་རེད་བསམ་ཀྱི་འདུག དེ་ལྟར་དྲངས་ཚོག་པ་ཀྱིས། ''ཕྱི་ལོ་ ༡༩༥༩ ལོར་སྤྱི་ཆོར་ཨགོང་མ་ཨསྒྲགས་མགོན་ཆེན་པོ་མཆོག་མ་སུ་རིན་སྐུ་བཞུགས་གནང་སྐབས་དུས་བསྟུན་རྒྱལ་གྲྭའི་ཚོག་དོན་ཨརྒྱལ་བློན་རྣམ་པ་དང་། སྐུའི་ཡོངས་འཛིན་རྣམ་གཉིས་བཅས་ལྷན་རྒྱས་བཞུགས་ཡོད་ཅིང་། སྐུའི་ཡོངས་འཛིན་རྣམ་གཉིས་ཀྱི་འདུག''ཅེས་ཞུ་རྒྱུ་ཡིན། ཟུགས་རྟེ་ཆེ།

ཚོགས་གཙོ་མཁན་པོ་བསོད་ནམས་བསྟན་འཛེལ་མཆོག་ནས།

སྤྱི་འཐུས་འཇུ་ཆེན་དགོན་མཆོག་ཚོས་སྤྲོན་ལགས།

སྤྱི་འཐུས་འཇུ་ཆེན་དགོན་མཆོག་ཚོས་སྤྲོན་ལགས་ནས།

དེལ་ལྡན་ཚོགས་གཙོ་མཆོག ཚོགས་ཆུང་ལ་དོགས་འདི་ཞེག་ཞུ་རྒྱུ་ལ། ད་ལྷ་ང་ཚོའི་རྒྱལ་གྲྭ་ལེན་བའི་སྐབས་སུ་སྐད་ཆའི་སྐོར་ལ་བཀའ་མོལ་གསུངས་ཀྱི་ཡོད་རེད། སྐད་ཆ་དེ་མར་ཉུང་དུ་བཏང་ཡོད་རེད། དཔལ་དོན་ཚན་ཞེར་གཅིག་གི་ནང་གལ་ཆེ་བའི་ནང་ལ་རྒྱལ་གྲྭ་ལེན་སྐབས་ངག་རྒྱུང་ཡིན། དེའི་སྐད་ཆ་ ༥༡ དེ་ཆགས་ཀྱི་ཡོད་རེད། ཡིན་ཡང་ངག་རྒྱུང་པ་ལེན་པ་རེད། དེའི་ཤུལ་ཚ་ ༥༡ དེ་ཆགས་ཀྱི་ཡོད་རེད། ཡིན་ཡང་ངག་རྒྱུང་པ་ལེན་པ་ཡིན་ན་དེ་ལ་སྐད་ཆ་བཞག་དགོས་ཀྱི་ཡོད་རེད་དམ་མ་རེད། དེ་གཅིག་ཞུ་རྒྱུ་ཡིན། དེ་གཉིས་ནང་བཞིན་དེའི་འོག་ལ་ཁྲིམས་སྒེག་གཏན་འབེབས་དང་མི་མཐུན་པར་ངང་སྐྱང་གིས་ལེན་མི་ཆོག་ཅེར་ནས་གསུངས་ཡོད་འདུག འདིའི་སྔོན་ནས་བྱག་སྒེལ་ཕྱི་འཐུས་ཤེག་གིས་ཐུག་ལེན་མི་ཆོག་ཅེས་ཡོད་རེད། རོལ་དབྱངས་ལེན་པའི་སྐབས་སུ་མཇད་སྒོ་འཇོག་ཅིས་ཡོད་རེད། གཞུང་འབྲེལ་མ་ཡིན་པ་འབྲ་མི་སྒོ་ཆོག་ཅེར་ནས་གསུངས་ཡོད་རེད། དེའི་སྐབས་ལ་སྐད་ཆ་དེ་ཏག་ཏག་ལེན་དགོས་ཀྱི་ཡོད་རེད་དམ་མ་རེད། འདིར་དང་སྐང་གངས་ཤོག་ཀྱིས་ལེན་མི་ཆོག་ཅེར་ནས་གསུངས་ཡོད་རེད། གལ་སྲིད་དེ་འདྲ་ལེན་པ་ཡིན་ན་འགལ་འཛོལ་ཀྱི་ཐོག་ནས་ཆད་པ་ཉེས་པ་འདྲ་གཏང་རྒྱུའི་སྤྲིག་གཞི་དེ་འདྲ་བཟོ་དགོས་ཀྱི་ཡོད་རེད་དམ། ཡང་ན་དེ་མིན་པ་རྣམ་པ་ཚོས་དགོངས་པ་གཅེས་བཞེས་ཡོད། དས་གཙོ་བོ་ཞུ་རྒྱུ་དེ་དག་གི་ལེན་

པ་ཡིན་ན་དེ་ལ་སྐར་ཚ་དགོས་ཀྱི་ཡོད་རེད་དམ་མ་རེད། དེ་ཚོ་གསལ་པོ་མི་འདུག དེ་གསལ་པོ་ཞེག་བཟོ་རོགས་བྱེད་ཞུ་རྒྱུ་ཡིན།

ཚོགས་གཙོ་མཁན་པོ་བསོད་ནམས་བསྟན་འཛེལ་མཆོག་ནས།

ཚོགས་ཆུང་གི་ཚོགས་གཙོ་སྤྱི་འཐུས་དགེ་བཤེས་ལྷ་རམས་པ་ཙ་ཀྱག་ཚེ་བརྟན་ལགས།

སྤྱི་འཐུས་དགེ་བཤེས་ལྷ་རམས་པ་ཙ་ཀྱག་ཚེ་བརྟན་ལགས་ནས།

དཔལ་ལྡན་ཚོགས་གཙོ་མཆོག བཀུར་འོས་སྤྱི་འཐུས་དང་པོ་དེའི་བཀའ་མོལ་དེ་བརྩོད་པ་དང་པོ་དང་འབྲེལ་བ་གང་ཡང་མེ་འདུག་ཅེས་ཞུ་རྒྱུ་ཡིན། བཀུར་འོས་སྤྱི་འཐུས་གཞན་དེས་ད་ལྟ་ང་ཚོའི་རྒྱལ་ཡོངས་ཚོགས་ཆུང་ལ་དེ་དོན་ཚན་ཞེས་ཞུ་རྒྱུ་ཡིན། བཀུར་འོས་སྤྱི་འཐུས་གཞན་དེས་ད་ལྟ་ང་ཚོའི་རྒྱལ་ཡོངས་སྐབས་དག་རྒྱང་ཐུང་ཞིག འོན་ཀྱང་ཁྱེམས་སྤྱིག་གཏན་འབེབས་དང་མི་མཐུན་པར་རང་སྐྱང་གང་ཤེས་ལེན་མི་ཚེགས་ཟེར་བ་དེ་རེད། དེའི་ཐོག་ལ་བཀུར་འོས་སྤྱི་འཐུས་ཤིག་གིས་ཀྱང་སྟོན་ལ་དེ་བ་ཞེག་བཏང་སོང། ངས་དེའི་ལན་དེ་ལྟག་འདུག དེ་ཡིན་དུས་དེ་རིང་ཚོ་འདི་ནས་གཏན་འབེབས་འགྲོ་བ་ཡིན་ན་གཅིག་གྱང་རང་དང་། རོལ་དབྱངས་དེ་ཡང་གཏན་འབེབས་ཆགས་རྒྱུ་དང་། གལ་སྲིད་བག་རྒྱང་པས་ལེན་ཡང་རོལ་དབྱངས་གཞིར་བཟུང་སྐར་ཚ་༤༡ ནང་ལ་ཚར་བ་ཞེག་ལེན་རྒྱུ་དེ་ད་ལྟ་འདིའི་ཁྱེམས་སྤྱིག་གི་དགོངས་དོན་ཆགས་བསྟད་ཡོད་རེད་ལ། ང་ཚོ་ཚོགས་ཆུང་གི་རིམ་ནས་དེ་གা་རང་ལ། མ་འངམས་པར་གཞུང་དང་གཞུང་འབྲེལ་མ་ཡིན་པའི་ཚོགས་སྡེ་གང་འབྲ་ཞེག་ཡིན་ཡང་ངོ་ཚོས་འདི་གཏན་འབེབས་བྱས་ཉེན་ནས། ད་ལྟ་གཏན་འབེབས་བྱེད་རྒྱུར་དུས་ཚོད་ཏོག་ཙམ་ཞེག་གནང་དགོས་ཀྱི་ཡོད་རྒྱུ་རེད། དེ་གང་འབྲ་བྱས་ནས་བརྩོད་པ་གཉིས་སྤྱི་ཚོགས་ཀྱི་ཡོད་པ་ཡིན་ན། དེ་འབྲ་ཞེག་གིས་བཤད་པ་ཐག་གཅོད་ཀྱི་ཡོད་རྒྱུ་མ་གཏོགས། གཞན་སྟོན་མའི་རྣིང་པ་ཞིག་ཡོད་ན་ཡང་ཁོ་ཚོས་ཁས་ལེན་ཐུབ་པ་ཞེག་ཡོད་ན

དགོས་ཀྱི་ཡོད་ན་དགོས་ཀྱི་ཡོད་རེད། རྣམ་པ་ཚོས་དེ་གཞིར་བཟུང་གནང་ཡོད་རེད་དམ། དེ་གནང་ཡོད་ན་དལ་ལྟོས་ཚོགས་ནང་ལེན་དགོས་ཀྱི་འདུག

ཚོགས་གཙོ་མཁན་པོ་བསོད་ནམས་བསྟན་འཛེལ་མཆོག་ནས།

ཚོགས་ཆུང་གི་ཚོགས་གཙོ་སྤྱི་འཐུས་དགེ་བཤེས་ལྷ་རམས་པ་ཞ་ཀྱག་ཆེ་བརྟན་ལགས།

སྤྱི་འཐུས་དགེ་བཤེས་ལྷ་རམས་པ་ཞ་ཀྱག་ཆེ་བརྟན་ལགས་ནས།

དཔལ་ལྡན་ཚོགས་གཙོ་མཆོག དང་ལྷ་ལས་བསྡོམས་ནང་དུ་གསལ་བསྡད་པ་ནང་བཞིན་ང་ཚོ་ཚོགས་ཆུང་གི་ངོས་ནས་བཀའ་ཁག་བརྒྱུད་ནས་ཡར་ཡི་གེ་ཐུལ་པ་དེའི་ནང་ལ་སྐུ་ཤྲུང་པ་ཡིན་པ། སྐུ་དང་མཉམ་དུ་དག་ཡོད་པ། ངག་ཤྲུང་པ་ཡིན་པ་གསུམ་ཞིག་དགོས་ཀྱི་འདུག་ཟེར་ནས་བཀུར་ཏོས་སྤྱི་འཐུས་མཚོག་གིས་གསུངས་པ་ནང་བཞིན་མ་ཏོངས་པར་དབེ་ལྷ་ཞིག་དགོས་ཀྱི་འདུག་ཟེར་ནས་སྐྱན་ཞུ་ཞིག་ཐུལ་ཡོད། མཐའ་མར་ང་ཚོར་གོད་གཞུང་རྒྱས་གར་ནས་འབྱོར་བ་དེ་གསུམ་ལས་གཅིག་དེ་སྐུ་ཤྲུང་པ་ཡིན་པ། བུ་བུ་མོ་གཉིས་ཀྱིས་ལེན་པ། བུ་ཤྲུང་པས་ལེན་པ་གསུམ་འབྱོར་ཡོད་རེད། དེ་ཡིན་དུས་སྐུ་མེད་པ་མི་ཤྲུང་པས་ལེན་བཞག་པ་དེ་ད་ལྟ་ང་ཚོ་ལ་འབྱོར་མ་སོང་། ཡིན་ཡང་སྐུ་དང་མཉམ་དུ་ལེན་པ་དེ་ཡོད་ཅང་། སྐུང་རྒྱའི་དབེ་འདུ་ཏོ་དེ་རང་གིས་ཆགས་སྐྱབ་པ་ཞིག་ལ་བསམ་བློ་བཏང་ནས་ང་ཚོས་དེ་ཡར་ཐུལ་ཡོད་ཞུ་རྒྱུ་ཡིན།

ཚོགས་གཙོ་མཁན་པོ་བསོད་ནམས་བསྟན་འཛེལ་མཆོག་ནས།

སྤྱི་འཐུས་དགེ་བཤེས་ལྷ་རམས་པ་གོ་བོ་བློ་བཟང་ཕན་བདེ་ལགས།

སྤྱི་འཐུས་དགེ་བཤེས་ལྷ་རམས་པ་གོ་བོ་བློ་བཟང་ཕན་བདེ་ལགས་ནས།

དཔལ་ལྡན་ཚོགས་གཙོ་མཆོག དས་ད་ལྷ་གོ་སྐབས་གཞིས་པ་ལེན་པ་དེ་ཙ་བའི་ང་ཚོའི་ཆུལ་བློ་དང་འབྲེལ་བའི་ཐོག་ནས་ཅིའི་ཆུལ་བློ་དེད། ཆུལ་བློ་གཏོང་བའི་སྐབས་ལ་སྤྱིར་བཏང་སྔ་མང་མང་པོ་ཡོད་པ། ཕྱི་སུ་ང་ཚོ་བཅན་བྱོལ་ནང་ལ་འབྱོར་ནས་ᠬᠠᠯᠠᠭᠠᠨ་རྡེ་ཡོངས་འདོན་ཁྲ་བྱང་རིན་པོ་ཆེས་མཛད་པ་ད་ལྟ་ང་རང་ཚོས་ལེད་སྤྱིད་གཏོང་བཞིན་པ་དེ་རེད། སོ་སོ་སྐྱེར་ཀྱི་ངོས་ནས་བྱས་ན་ᠬᠠᠯᠠᠭᠠᠨ་རྡེ་ཡོངས་འདོན་ཁྲ་བྱང་རིན་པོ་ཆེ་ཡིས་བོད་ཆུལ་ཁབ་ཆེན་པོའི་ཆུལ་སྐྱ་དེ་འདས་མ་ཏོངས་དང་ལྟ་གསུམ་ལ་གཟིགས་པའི་ཐོག་ནས་ནང་དོན་གནད་འགག་ཡོད་པ་དེ་འདྲ་ཞིག་བརྩམས་པ་ནང་བཞིན། ཆུལ་སྐྱ་གཏོང་བའི་སྐབས་སུ་བསམ་བློ་གཏོང་གི་ཡོད། གང་ཡིན་ཞེ་ན། ཆུལ་སྐྱ་དེ་ལ་སྡེ་ཚན་ལྟའི་ཐོག་ནས། སྡེ་ཚན་དང་པོའི་ཚོགཔ་དང་པོ་གཞིས་དེ་གོང་ལ་བསྟན་པ་ཆུས་པའི་ཆེད་དུ་རེད། གོང་གིངས་ཅན་ལ་བསྟན་པ་ཆུས་པ་ཡིན་ན་འགྲོ་བ་བདེ་བ་ཡོང་གི་རེད། གཅིག་ནས་གོང་གིངས་ཅན་ལ་སངས་ཆུས་ཀྱི་བསྟན་པ་དེ་ང་རང་ཚོའི་རིག་གཞུང་གི་གཅེས་ཧོར་ཆགས་བསྟད་ཡོད་རེད། གཉིས་པ་དེ་ཆུལ་ཁབ་ཀྱི་མཚོན་རྟགས་དེ་རེད། མཚོན་རྟགས་དེ་ལ་བསྟན་འགྲོའི་ཧོར་ལྟོའི་ཆུ་ཆེང་

སྐྱོང་བའི་མགོན་ཞེས་པ་དེ་ཅ་རྒྱལ་བ་རིན་པོ་ཆེའི་མཚན་དེ་རེད། ང་རང་ཚོའི་བཅོན་ལྗོལ་བོད་ནིའི་བཅའ་ཁྲིམས་ལ་མིང་འཁོད་ཡོད་པ་དེ་རེད། **ཥཆོགས་གཅོ་མཁན་པོ་བསོད་ནམས་བསྟན་འཛིལ་མཆོག་ནས།** བརྩོད་པ་དང་པོ་རང་གི་སྐང་ལ་གསུངས་རོགས། བརྩོད་པ་གཉིས་པའི་སྐབས་ལ་དེ་ཚོ་གསུང་ན་འགྲིག་གི་རེད། ༢ ཅ་རྒྱལ་དབང་རིན་པོ་ཆེ་བོད་མི་རིགས་ཀྱི་མཚོན་རྟགས་ཡིན་པ། ལགས་སོ། དེ་ནས་བརྩོད་པ་གཉིས་པའི་སྐབས་སུ་ཞུ་ཡི་ཡིན།

ཚོགས་གཅོ་མཁན་པོ་བསོད་ནམས་བསྟན་འཛིལ་མཆོག་ནས།

སྤྱི་འཕྲུས་མཁན་པོ་ཀཱཤྱཔ་དངོས་བྱུབ་བསོད་ནམས་ལགས།

སྤྱི་འཕྲུས་མཁན་པོ་ཀཱཤྱཔ་དངོས་བྱུབ་བསོད་ནམས་ལགས་ནས།

དཔལ་ལྡན་ཚོགས་གཅོ་མཆོག སྐར་ཡང་གོ་སྐབས་གནང་བར་བཀའ་དྲིན་ཆེ། ངས་ད་གིན་དྲི་བ་བཏང་བ་དེ་གཅིག་བྱས་ན་ཚོགས་ཆུང་གི་ཚོགས་གཅོས་མེད་བཏང་བ་མིན་འགྲོ། ལན་ཏཱ་ཏཱ་རྩ་ནས་བརྒྱབ་མ་སོང་། གཏན་ནས་བརྒྱབ་མ་སོང་ཟེར་ནའང་འགྲིག་གི་འདུག ངས་སྐང་ལ་སྤྱིར་བཏང་གོང་ཀྱི་རྒྱལ་གྲྭ་དེ་དང་པོ་དམག་གྲྭ་དང་གཞུང་གྲྭ་དེ་ནས་ཕར་རྒྱལ་གྲྭ་ལ་འགྱངས་བ་རེད། དེ་དུས་ངས་དང་པོ་ལ་ཕལ་ཆེར་ཁོ་རྒྱས་ལ་ཡག་པོ་བལྟས་ཡོད་ས་རེད་བསམ་བསམ་དྲན་སོང་། ཡིན་ནའང་འགྲེལ་བཤད་བསྒྱིན་སྐངས་ལ་བལྟས་ཡོང་དུས་དེ་འདྲ་མཐོང་མ་སོང་། གང་ཡིན་ཟེར་ན། ད་ལྟ་དམག་གྲྭ་ནས་རྒྱལ་ལ་འགྱངས་བའི་སྐབས་སུ་ཟེར་དུས། དམག་གྲྭ་དེ་གོད་བཅའ་ཁོ་སྲོང་བཅའ་སྐམ་པོའི་གོང་གཉའ་ཁྲིམ་བཅའ་པོའི་སྐབས་ནས་བཟུང་ནས་དམག་གྲྭ་ཞེས་དུས། ཁོང་བཅའ་སྐམ་པོའི་སྐབས་སུ་གཏོང་རྒྱུ་ཡོད་པ་དེ་ཕར་རྒྱལ་གྲྭ་འགྱངས་ནེད་དམ་མ་རེད། ཁྱད་པར་དུ་བོད་ཀྱི་བཅའ་ཁོ་སྲོང་བཅའ་སྐམ་ཁོ་གོང་ཟེར་ན་མི་འདུག སྲོང་བཅའ་སྐམ་པོའི་སྐབས་སུ་རྒྱལ་གྲྭ་ཞེས་བའི་ཐ་སྙད་མེད་ན་ཡང་དས་ལབ་ཡོད། ཡིན་ནའང་རྒྱལ་གྲྭ་འབྲ་བའི་མངོ་སྐྱོན་ཆེན་ཁོའི་སྐབས་སུ་གཏོང་བའི་རྒྱལ་གྲྭ་འབྲ་ཁོ་ཡིན་པས་ཁོང་མཐོང་ཐུབ་ཀྱི་ཡོད་པ་དེ་རེད། ཡིན་ནའང་དེ་སྐབས་ནས་ད་གིན་གཅིག་ཁོང་ཚོའི་ཐོག་ནས་ཐུབ་མ་ཐུབ་ཀྱི་ཡོད་ཀྱང་། ཁོང་བཅའ་སྐམ་པོའི་སྐབས་སུ་མངོ་སྐྱོན་ཆེན་ཁོའི་སྐབས་སུ་རྒྱལ་ཁབ་ཐ་སྙད་མེད་ན་ཡང་དས་ལབ་ཡོད། ཡིན་ནའང་གལ་སྲིད་དེ་ཁོ་ཚོའི་ཐོག་ནས་ད་ལྟའི་དམག་གྲྭ་དེ་རེད་དང་མ་རེད། དངོས་ཡོད་ཀྱི་ཐོག་ནས་ཁོ་ཚོ་ཡང་ཁྱད་པར་ཆེ་བ་ཞིག་ཡོད་ཀྱི་རེད། ཡིན་ནའང་ད་ལྟ་ཁོ་ཚོ་ཡང་ཁྱད་པར་ཆེ་བ་ཞིག་ཡོད་ཀྱི་རེད། ཁོང

ཚོགས་གཙོ་མཁན་པོ་བསོད་ནམས་བསྟན་འཛེལ་མཆོག་ནས།

སྤྱི་འཐུས་རྩོ་རིང་བསྟན་འཛིན་ཐུན་ཚོགས་ལགས།

སྤྱི་འཐུས་རྩོ་རིང་བསྟན་འཛིན་ཐུན་ཚོགས་ལགས་ནས།

དེལ་ལྡན་ཚོགས་གཙོ་མཆོག བོ་སྐབས་གནང་བར་ཐུགས་རྗེ་ཆེ། ཐད་ཀར་ལེའུ་དྲུག་པའི་དོན་ཚན་ཉེ་ཤུ་པ་ལ་དྲེ་བ་ཞུ་རྒྱུ་ལ། གོང་དུ་ངོ་ཚོ་ཡར་ལངས་ནས་རྒྱལ་གྱུ་བཏང་བ་རེད། རྒྱལ་གྱུ་གཏོང་ཡོང་དུས་དས་ཀྱང་རྒྱལ་གྱུ་ཆ་ཚང་འདྲ་ཞིག་མཉམ་དུ་བཏང་པ་ཡིན། མཆོགས་པོ་ཞེ་པོ་ཞིག་གཏོང་དགོས་འཁེལ་བའི་ཚོར་སྣང་སྟེབས་བྱུང་། དེ་ཡིན་དུས་རྩ་བའི་སྐུ་ལས་བསྒྲིན་པ་དང་དེ་ཚོ་དངོས་ཡོད་རེད་དེ། ངའི་དྲི་བ་དེ་དཔེར་ན། ང་ཚོ་ལྟ་བུ་ཡིན་ན། བོད་པ་མང་ཆེ་བ་རྒྱ་གར་ལ་སྟེབས། དེ་ནས་རྒྱལ་ཁབ་གཞན་གང་དུ་འགྲོ་ཡོད་ནའི་ཨའི་ལུང་པ་དེའི་རྒྱལ་གྱ་ཀོ་ཡི་ཡོད་རེད། དཔེར་ན། རྒྱ་གར་གྱི་རྒྱལ་གྱུའི་གདངས་དེ་ Jana Gana Mana ཞེས་སྒོད་སྒོད་བྱས་ནས་འགོ་འཛུགས་ཀྱི་ཡོད་རེད། ཨོ་སི་ཏོ་ལི་ཡ་ཡིན་ན་ཨོ་སི་ཏོ་ལི་ཡ་ཟེར་ནས་གა་ལེར་གა་ལེར་བྱས་ནས་འགོ་བཙུགས་ཀྱི་རེད། དེ་ཡིན་དུས་ང་ཚོའི་འདི་མཆོགས་པོ་ཞེ་པོ་ཞིག་བྱས། རྒྱལ་ཁབ་གཞན་དག་གཉིས་གསུམ་དེ་སྒོད་སྒོད་བྱས་ནས་འགོ་བཙུགས་ཀྱི་ཡོད་པ་དང་དལ་པོ་འཚོ་ཡི་ཡོད་པའི་ཚོར་བ་སྟེབས་བྱུང་། དེ་ཡིན་དུས་ དབལ་ལྡན་ཚོགས་གཙོ་མཆོག་བརྒྱད་ནས་ཚོགས་ཆུང་གི་ཚོགས་གཙོ་ལ་བཀའ་འདྲེ་ཞུ་རྒྱུ་དེ་ག་རེ་ཡིན་ལབ་ན། དེ་རིང་ང་ཚོ་འདིར་ལངས་ནས་རྒྱལ་གྱུ་བཏང་པ་དེ་ཚོད་ལྟ་རེད། དེ་ནང་བཞིན་ཚོགས་ཆུང་གི་ཚོགས་མི་རྣམ་པ་གསུམ་དེ་འབྲའི་ཚོད་ལྟ་བུ་བྱུང་ཡོད་དམ། ཡར་ལངས་ནས་མཉམ་དུ་གཏོང་དུས་མཚོགས་པོ་ཞེ་པོ་ཞིག་ཚོར་ཡོད་ན་མེད་ན་ཞེས་གཅིག་བྱས།

གཉིས་པ་དེ་ལ་དེ་འབྲ་གཏན་འབེབས་བྱས་པའི་སྐབས་སུ་རྒྱལ་ཁབ་གཙོ་ཆེད་ཀྱི་རྒྱལ་གྱུ་ལ་གསན་གནང་པ་ཡིན་ན། གཉིས་གསན་པ་རེད་དམ། གསུམ་གསན་པ་རེད་དམ། བཅུ་གསན་པ་རེད་དམ། བཅོ་ལྔ་གསན་པ་རེད་དམ། དེ་གཅིག་ཡིན། དེ་ཅ་གཉིས་པ་དེ་དོན་ཚན་ཉེར་གཉིས་དེར་དྲི་བ་ཞོར་འཛོས་ལ་ཡིན། ལན་རྒྱག་དགོས་དང་མ་དགོས་གཟིགས་ཚོག་གི་རེད། དེའི་ནང་ལ་འདི་འབྲ་བའི་སྒྲིག་གཞི་དེ་འགྱར་བ་གཏང་དགོས་པ་ཡིན་ན་ངོ་ཡོད་གསུམ་ཚ་གཉིས་ཞེས་འགོད་གནང་འདུག རྒྱལ་གྱུ་དང་རྒྱལ་དར། རྒྱལ་རྟགས་དེ་ཚོ་གནད་འགག་ཆེན་པོ་ཞེ་པོ་ཞིག་ཡིན་དུས། ཁྱམས་དང་སྒྲིག་གཞི་འགྱར་བ་ཐེབས་པ་ཡིན་ན་ཏག་ཏག་ཅེས་ཡོད་ཀྱང་ཁ་ཤས་ཀྱི་ཐད་ནས་ཀྱང་ཡོད་ཀྱི་ཡོད་ཟེར་ཐུབ་ཀྱི་ཡོད་ཀྱང་། ཡིན་ཏེ

སྨྱེ་འཕྲུས་དགེ་བཤེས་ལྟ་རམས་པ་ཙ་ཀྱག་ཚེ་བརྟན་ལགས་ནས།

དཔལ་ལྡན་ཚོགས་གཙོ་མཆོག བཀྲ་འཛོམས་སྨྱེ་འཕྲུས་གཅིག་གི་ལན་དེ་རགས་མ་སོང་གསུངས་པ་རེད། ངས་སྨྱེར་བཏང་ངང་གི་གང་དུན་པ་དེ་ཟུལ་ཡོད་རེད་བསམ་སོང་སྟེ། གཙོ་བོ་དེ་འདི་རེད། དམག་གླ་ནས་རྒྱལ་གླ་ལ་འགྱངས་ཟེར་ནས་ལབ་ཡོང་དུས་སྐབས་སུ་དམག་གླ་གཅིག་རྒྱལ་ཆགས་པའི་སྐད་ཆ་དེ་འདུ་རེད་མི་འདུག སྨྱེར་བཏང་འཛམ་བུ་གླིང་གི་འཚོ་སྐངས་འདུ་ཞིག་གི་ཐོག་ནས་དམག་གླ་ནས་རྒྱལ་གླ་ལ་འགྱངས་བ་དེ་ཁོ་རང་ཚོ་ཚང་མས་ངོས་འཛིན་བྱེད་ཀྱི་ཡོད་པའི་བཟོ་འདུ་ཞིག་འདུག དེའི་འགྱངས་སྐངས་དེ་དང་པོ་དམག་གླ་བཏང་བའི་རྣམ་པ་གཅིག་པ་གཅིག་རྒྱང་ཞིག་མ་འོངས་པར་རྒྱལ་གླ་གཏོང་སྐངས་དེ་འདུ་ཞིག་ཆགས་པའི་ཚ་ནས་དམག་གླ་ནས་རྒྱལ་གླ་ལ་འགྱངས་བ་འདུ་ཞིག་འདི་བྱེད་ཀྱི་འདུག ཡང་རིགས་གཅིག་དེ་དམག་གླ་རང་རྒྱལ་གླིའི་ངོ་བོ་ལ་འགྱངས་བའི་རྣམ་པ་གཅིག་ཡིན་འགྲིག་མེད་ཟེར་ནས་ཕྱི་ལོག་ཏུ་ཁ་ཤོར་ཏེ་ཡོད་པ་ཞིག་ཡིན་ཏེ་ཁོ་ཚོ་ཡིན་ཏེ་ཁོ་ཚོ་ཡིན་ཏེ་ཁོ་ཚོ

ཚོགས་གཙོ་མཁན་པོ་བསོད་ནམས་བསྟན་འཕེལ་མཆོག་ནས།

དཔལ་ལྡན་ཤེས་རིག་བཀའ་བློན་མཆོག

དཔལ་ལྡན་ཤེས་རིག་བཀའ་བློན་ལྕང་ར་ཐར་ལམ་སྒྲོལ་མ་མཆོག་ནས།

དཔལ་ལྡན་ཚོགས་གཙོ་མཆོག ཐོག་མ་དེ་ལ་ཚོགས་ཆུང་གི་ཚོགས་གཙོས་གསུངས་པ་གཞིར་བཟུང་བཀའ་སྤྱི་གཉིས་ཀྱིས་ཚོགས་ཆུང་བཙུགས་པའི་སྐབས་སུ་རྒྱལ་གླུ་དང་རྒྱལ་དར་ལ་འགྱུར་བ་གཏང་རྒྱུའི་བཀའ་མོལ་གཅིག་ཀྱང་བྱུང་ཡོད་མ་རེད། མ་བྱུང་བ་གཞིར་བཟུང་དེ་འདྲ་གནང་བ་དེ་ལ་བཀྲ་ཤིས་བདེ་ལེགས་ཞུ་རྒྱུ་ཡིན། བཀུར་འོས་སྤྱི་འཐུས་གཅིག་གིས་རྒྱལ་གླུ་གཏོང་བའི་སྐབས་ལ་སློབ་གྲྭའི་ནང་ལ་སློབ་ཕྲུག་ཚོས་ལངས་སྟངས་དེར་བཀའ་སློབ་གནང་བའི་སྐབས་སུ་དཔེ་ཡག་པོ་རེད་བསམ་པ་རེད་དྲན་སོང་། གང་ཡིན་ཟེར་ན། དོ་སྣང་ཆེན་པོ་ཞེ་པོ་ཞིག་གནང་འདུག

ཚོགས་གཙོ་མཁན་པོ་བསོད་ནམས་བསྟན་འཕེལ་མཆོག་ནས།

བཀའ་བློན་མཆོག ཏོག་ཙམ་བཞུགས་རོགས་གནང་། སྤྱི་འཐུས་བསྟན་པ་ཡར་འཕེལ་ལགས། ལས་རིམ་རྣམ་གཞག་གསུང་རོགས་གནང་།

སྤྱི་འཐུས་བསྟན་པ་ཡར་འཕེལ་ལགས་ནས།

དཔལ་ལྡན་ཚོགས་གཙོ་མཆོག འཛིན་སྐྱོང་ངོས་ནས་དགོངས་ཚུལ་གསུང་རྒྱུ་དེ་སྤྱི་བཏང་ཡག་པོ་རེད། དེ་བཀའ་སྤྱི་གཉིས་ཀའི་ཚོགས་ཆུང་རེད། ཡིན་ནའང་ད་ལྟ་དེ་བརྗོད་པ་དང་པོ་དང་འབྲེལ་བ་མི་འདུག བརྗོད་པ་གཉིས་པའི་སྐབས་སུ་ཆཤས་བླང་ན་ཡག་པོ་འདུག

ཚོགས་གཙོ་མཁན་པོ་བསོད་ནམས་བསྟན་འཕེལ་མཆོག་ནས།

བརྗོད་པ་དང་པོ་རང་གི་ཐོག་ལ་གསུང་རོགས་གནང་། དཔལ་ལྡན་ཤེས་རིག་བཀའ་བློན་མཆོག བརྗོད་པ་དང་པོ་དང་འབྲེལ་བ་མེད་ན་རྗེས་མ་བརྗོད་པ་གཉིས་པའི་སྐབས་སུ་གསུང་ན་འགྲིག་གི་རེད།

དཔལ་ལྡན་ཤེས་རིག་བཀའ་བློན་ལྕང་ར་ཐར་ལམ་སྒྲོལ་མ་མཆོག་ནས།

དཔལ་ལྡན་ཚོགས་གཙོ་མཆོག དགོངས་དག བརྗོད་པ་དང་པོ་དང་གཉིས་པ་འཁྲུག་སོང་། དེ་ནས་བརྗོད་པ་གཉིས་པ་ལ་གོ་སྐབས་ཞུ་ཆོག་པ་གྱིས།

ཚོགས་གཙོ་མཁན་པོ་བསོད་ནམས་བསྟན་འཕེལ་མཆོག་ནས།

ཚོགས་ཆུང་གི་ཚོགས་གཙོ་སྤྱི་འཐུས་དགེ་བཤེས་ལྷ་རམས་པ་ཨ་ཀྲུག་ཆེ་བརྟན་ལགས།

སྤྱི་འཐུས་དགེ་བཤེས་ལྷ་རམས་པ་ཨ་ཀྲུག་ཚེ་བརྟན་ལགས་ནས།

དཔལ་ལྡན་ཚོགས་གཙོ་མཆོག གོང་གི་དྲི་བ་མཐའ་མ་གཅིག་ལྷག་བསྡད་འདུག ཁོང་གིས་གནད་འགག་ཆེན་པོ་ཞིག་གཟིགས་ནས་དྲིས་པ་ཡིན་ཙང་། དོན་ཚན་ཉེར་གཉིས་པར་བསྐྱར་བཅོས་དེ། ད་ལྟ་ང་ཚོའི་སྒྲིག་གཞི་འདི་བསྐྱར་བཅོས་བྱེད་པ་ལ་ཁྲིམས་དང་སྒྲིག་གཞི་མང་ཆེ་བ་དེ་ངོ་ཡོད་གསུམ་ཆ་གཉིས་ལ་འདུག་སེ་རྩ་འཛིན་བྱས་ཡོད་རེད་ལ། ང་ཚོའི་ཚོགས་ཆུང་གི་ངོས་ནས་ཀྱང་ད་ལྟའི་ཁྲིམས་སྒྲིག་འདི་འགྲོ་དགོས་པ་དེ་ལོ་རྒྱུས་དང་གང་ཅིའི་ཐོག་ནས་གནད་འགག་ཆེན་པོ་ཞིག་ལ་མཐོང་ནས། འདིའི་ནང་ལ་ཡིན་ནའང་ཕུན་སུམ་ཚོགས་པ་དང་ཆ་ཚང་བ་ཞིག་ཡིན་པ་ལ་ང་རང་ཚོས་ཀྱང་ངོས་འཛིན་བྱེད་ཀྱི་མེད། དེ་ཡིན་དུས་མ་འོངས་པར་འདི་ལ་སྣོན་འཕྲི་སྤོར་གཅོག་གི་བཟོས་བཅོས་ཁྲིམས་འཆར་དང་དེ་འདྲ་མང་པོ་ཞིག་འགྲོ་དགོས་ཀྱི་ཡོད་དུས། དེའི་བསྐྱར་བཅོས་དེ་ལ་ངོ་ཡོད་གསུམ་ཆ་གཉིས་བཞག་པའི་རྒྱབ་ལྗོངས་ཀྱི་བསམ་བློ་དེ་ཡིན་ཞུ་རྒྱུ་ཡིན།

ཚོགས་གཙོ་མཁན་པོ་བསོད་ནམས་བསྟན་འཕེལ་མཆོག་ནས།

དེ་ནས་ལེའུ་དྲུག་པའི་བརྗོད་པ་དང་པོ་ཟིན་པ་ཡིན། དེ་ཡན་ཆད་ཀྱི་ང་ཚོའི་རྒྱལ་གླུ་དང་རྒྱལ་དར། རྒྱལ་རྟགས་ཀྱི་སྒྲིག་གཞི་འཆར་ཟིན་གྱི་ལེའུ་དྲུག་བྱས། དོན་ཚན་ཉི་ཤུ་རྩ་གཉིས་ཀྱི་ཐོག་ལ་བརྗོད་པ་དང་པོ་ཆ་ཚང་ཟིན་པ་ཡིན་ཞུ་རྒྱུ་ཡིན།

དེ་རིང་གི་ལས་རིམ་གཉིས་པ། ཁྲིམས་བཟོའི་ལས་དོན། བརྗོད་པ་དང་པོ་དང་གཉིས་པ། གཉིས་པ། བཙན་བྱོལ་བོད་མིའི་ཆེས་མཐོའི་ཁྲིམས་ཞིབ་ཁང་གི་ཁྲིམས་ཞིབ་པ་ཆེ་བ་དང་། ཁྲིམས་ཞིབ་པ་གཞན་གཉིས་བཅས་ཀྱི་ཕོགས་ཐོབ་དང་། ཟུར་ཕོགས། ལས་ཐོན་ཕོགས། ཐོབ་ཐང་གཞན་དག་བཅས་ཀྱི་སྒྲིག་གཞི། ཡིག་ཆ་ཨང་ ༡༣ པ། ཁྲིམས་འཆར་འདོན་འཁན་སྤྱི་འཐུས་དགེ་བཤེས་ལྷ་རམས་པ་ཨ་ཀྲུག་ཚེ་བརྟན་ལགས།

སྤྱི་འཐུས་དགེ་བཤེས་ལྷ་རམས་པ་ཨ་ཀྲུག་ཚེ་བརྟན་ལགས་ནས།

དཔལ་ལྡན་ཚོགས་གཙོ་མཆོག

ཡིག་ཆ་ཨང་། ༡༣

༄༅། །གཞུང་འབྲེལ་སྒྲིག་གཞི་བསྐྱར་བཅོས་ཁྲིམས་འཆར།

བཙན་བྱོལ་བོད་མིའི་ཆེས་མཐོའི་ཁྲིམས་ཞིབ་ཁང་གི་ཁྲིམས་ཞིབ་པ་ཆེ་བ་དང་། ཁྲིམས་ཞིབ་པ་གཞན་གཉིས་བཅས་ཀྱི་ཕོགས་ཐོབ་དང་། ཟུར་ཕོགས། ལས་ཐོན་ཕོགས། ཐོབ་ཐང་གཞན་དག་བཅས་ཀྱི་སྒྲིག་གཞི།

དོན་ཚན།	ཚིག་བརྗོད་རྙིང་པ།	བསྐྱར་བཅོས་ཚིག་བརྗོད།	ཟུར་བརྗོད།
བཅུ་གསུམ་པ།	ལས་ཐོན་བགྲེས་ཕོགས་ཐོབ་ཐང་དང་། ཞབས་ལོ་བརྩི་ཕྱོགས།	ལས་ཐོན་བགྲེས་ཕོགས་ཐོབ་ཐང་དང་། ཞབས་ལོ་བརྩི་ཕྱོགས།	
ནང་གསེས། ༣	ཁྲིམས་ཞིབ་པ་གཞན་ཞིག་ཁྲིམས་ཞིབ་པ་ཆེ་བར་འདེམས་ཐོན་བྱུང་སྟེ་ལས་ཁུར་བླངས་ཚེ། ལས་རྒྱུན་བར་མཚམས་བཞག་པར་མི་བརྩི་ཞིང་། དེ་དག་གི་ཞབས་ལོ་བསྣན་ཏེ་བགྲེས་ཕོགས་ཀྱི་མང་མཐའ་རྒྱགས་སྤྲོད་བྱེད་དགོས།	ཕྱིར་བསྡུ།	

ཚོགས་གཙོ་མཁན་པོ་བསོད་ནམས་བསྟན་འཕེལ་མཆོག་ནས།

རྒྱབ་སྐྱོར་གནང་མཁན་སྤྱི་འཐུས་དགེ་བཤེས་ཨ་ཀྲོང་རིན་ཆེན་རྒྱལ་མཚན་ལགས།

སྤྱི་འཐུས་དགེ་བཤེས་ཨ་ཀྲོང་རིན་ཆེན་རྒྱལ་མཚན་ལགས་ནས།

དཔལ་ལྡན་ཚོགས་གཙོ་མཆོག གཞུང་འབྲེལ་སྒྲིག་གཞི་བསྐྱར་བཅོས་ཁྲིམས་འཆར། ཡིག་ཆ་ཨང་ ༡༣ པ་ལ་རྒྱབ་སྐྱོར་ཞུ་ཡི་ཡོད།

ཚོགས་གཙོ་མཁན་པོ་བསོད་ནམས་བསྟན་འཕེལ་མཆོག་ནས།

ཁྲིམས་འཆར་དེ་ཚུད་པ་ལ་དགག་བྱ། མེད་པ་སོང་ཙང་དེ་ཚུད་པ་ཡིན། དེ་བཅའ་ཁྲིམས་དང་མཐུན་པ་རང་གི་ཐོག་ནས་ཁུར་ཡོང་གི་ཡོད་རེད། བརྗོད་པ་དང་པོའི་ཐོག་ལ། བརྗོད་པ་གཉིས་པ་གཏན་འབེབས་བྱེད་པ་ལ་དགག་བྱ། མེད་པ་སོང་ཙང་འདིའི་བརྗོད་པ་གཉིས་པ་གཏན་འབེབས་ཞུས་པ་ཡིན།

དེ་རིང་གི་ཁྲིམས་བཟོའི་ལས་དོན། བརྗོད་པ་གཉིས་པ། ནང་གསེས་གསུམ་པ། བོད་མི་མང་སྤྱི་འཐུས་ལྷན་ཚོགས་ཀྱི་ཚོགས་འདུའི་འགྲོ་ལུགས་དང་། ལས་དོན་བྱེད་ཕྱོགས་ཀྱི་སྒྲིག་གཞི། ཡིག་ཆ་ཨང་ ༡༩ པ་རེད། དེ་རྣམ་པ་ཚོ་ཚང་མས་མཁྱེན་གྱི་ཡོད་རེད། དོན་ཚན་ ༡༩ པ་དེ་མཛད་གཙོ་རྣམ་པ་འཕོ་འགྱུར་བྱེད་ཕྱོགས་དང་འབྲེལ་བའི་སྒྲིག་གཞི་

དེ་རེད། སྤྲིག་གཞི་དེ་ལ་ཚོགས་ཆུང་ཚར་གསུམ་ཅམ་བཙུགས་པ་རེད། ཐོས་ཚོགས་ནང་ལ་ཚར་ཁཡས་མེབས། དེ་སྔོན་ལ་ང་ཚོས་གྲངས་སང་བཏང་པ་རེད། ན་ནེང་ཚོགས་དུས་བཙུ་བའི་སྐབས་སུ་ཡང་གྲངས་སང་བཏང་པ་རེད། ད་ལྟ་འདིར་བསྒུར་དུ་བསྡམས་མེབས་རེད། འདིར་ཚོགས་གཙོས་ཆ་ཚང་བལྟས་པ་ཡིན། སྤྱིར་བཏང་བཅུད་རིམ་དང་ཆ་ཚང་བཅུད་དགོས་པ་གང་ལ་གང་འཚམ་ཡག་པོ་འདུ་ཞིག་འདུག ད་ལྟ་ང་ཚོ་བརྩོད་པ་གཉིས་པའི་ཐོག་ལ་འགྲོ་ཡི་ཡོད་རེད། དེ་ཡིན་དུས་དང་པོ་དེ་གཏན་འཁེལ་སོང་བ་ཡིན་ན། མང་བ་དེ་གཅིག་བྱུང་འདུ་པོ་ཞིག་ཚགས་སྡོད་ཀྱི་རེད། དེ་ཡིན་དུས་དེ་རང་རང་བཞིན་ཀྱིས་འགྲོ་རྒྱུའི་གནས་སྟངས་ཚགས་སྡོད་ཀྱི་རེད། དང་པོ་དེ་མ་འགྲོ་བ་ཡིན་ན་རྗེས་མ་དེ་ཡང་རང་བཞིན་ཀྱིས་འགག་འགྲོ་ཡི་ཡོད་རེད། གཅིག་གཅིག་ལ་འབྲེལ་བ་ཚགས་ཀྱི་ཡོད་རེད། དེ་ཡིན་དུས་དེའི་ཐོག་ནས་བགྲོ་གླེང་གི་ཚཤས་བཞེས་དུས་དེ་ལ་དགོངས་པ་བཞེས་རོགས་གནང་ཞུ་རྒྱུ་ཡིན། སྤྱི་འཛུས་བསྡུན་པ་ཡང་འཛེལ་ལགས། ལས་རིམ་རྣམ་གཞག་རེད་དམ།

སྤྱི་འཛུས་བསྡུན་པ་ཡང་འཛེལ་ལགས་ནས།

དཔལ་ལྡན་ཚོགས་གཙོ་མཆོག འདི་ཡང་ཚུད་མ་ཚུད་གཟིགས་དགོས་ཀྱི་མ་རེད་དམ།

ཚོགས་གཙོ་མཁན་པོ་བསོད་ནམས་བསྡུན་འཛེལ་མཆོག་ནས།

འདི་ལྟ་དགོས་ཀྱི་མ་རེད། བརྩོད་པ་དང་པོ་དེ་ཆ་ཚང་བྱོས་ཚོགས་སྡོད་མའི་སྐབས་སུ་ཟེན་ཚར་བ་རེད། བརྩོད་པ་གཉིས་པའི་སྐབས་སུ་ཁ་ཐུག་འཕྲུང་ཆོག་གི་ཡོད་རེད། སྤྱི་འཛུས་ཀ་རྟ་དགེ་ལེགས་ལགས། དོན་ཚན་འདི་ཡིན་ཏླ། ང་ཚོས་དོན་ཚན་དེ་དེ་བཞེད་དུ་འགྲོ་ན་ཡག་པོ་མེད་འགྲོ། ཐོག་མར་ཁ་ཐུག་འཕྲུང་ཆོག་གི་ཡོད་རེད། བཅུད་པ་དང་པོ་དེ་ཆ་ཚང་བྱོས་ཚོགས་སྡོད་མའི་སྐབས་སུ་ཟེན་ཚར་བ་རེད། བརྩོད་པ་གཉིས་པའི་སྐབས་སུ་ཁ་ཐུག་འཕྲུང་ཆོག་གི་ཡོད་རེད། སྤྱི་འཛུས་ཀ་རྟ་དགེ་ལེགས་ལགས། དོན་ཚན་འདི་ཡིན་ཏླ། ང་ཚོས་དོན་ཚན་དེ་དེ་བཞེད་དུ་འགྲོ་ན་ཡག་པོ་མེད་འགྲོ། དེ་ཡིན་དུས་ཁ་ཐུག་འཕྲུང་ཆོག་གི་ཡོད་རེད། དོན་ཚན་འདི་ཡིན་ཏླ། ང་ཚོས་དོན་ཚན་དེ་དེ་བཞེད་དུ་འགྲོ་ན་ཡག་པོ་མེད་འགྲོ། སྤྱི་འཛུས་ཀ་རྟ་དགེ་ལེགས་ལགས། དོན་ཚན་འདི་ཡིན་ཏླ། ང་ཚོས་དོན་ཚན་དེ་དེ་བཞེད་དུ་འགྲོ་ན་ཡག་པོ་མེད་འགྲོ། དོན་ཚན་དོན་ལྟ་བའི་ནང་གསེས་ཏེ་ཁ་ཐུག་འཕྲུང་ཆོག་གི་ཡོད་རེད། དོན་ཚན་དོན་ལྟ་བའི་ནང་གསེས་ཏེ་ཁ་ཐུག་འཕྲུང་ཆོག་གི་ཡོད་རེད། སྤྱི་འཛུས་ཀ་རྟ་དགེ་ལེགས་ལགས། དོན་ཚན་འདི་ཡིན་ཏླ། ང་ཚོས་དོན་ཚན་དེ་དེ་བཞེད་དུ་འགྲོ་ན་ཡག་པོ་མེད་འགྲོ

	མེད།	ཀ སྤྱི་འཐུས་སུ་ཞིག་གིས་སྲིད་སྐྱོང་དང་། བཀའ་བློན་བྱེ་བྲག་པའམ། བཀའ་ཤག་ཡོངས་རྫོགས་ལས་འཁུར་ནས་འཕོ་འགྱུར་གཏོང་དགོས་ཀྱི་གྲོས་འཆར་བཏོན་ཚེ་རང་ཉིད་ཀྱིས་མཚན་རྟགས་བཀོད་ནས་སྙན་ཤོག་གྲོས་ཚོགས་ཚོགས་འདུ་མ་འཚོགས་གོང་ཚོགས་དྲུང་ལས་ཁུངས་སུ་ཉུང་མཐར་ཉིན་ ༩༥ སྔོན་གཏོང་དགོས། ཁ གྲོས་འཆར་དེ་བཞིན་གྲོས་ཚོགས་ཀྱི་ལས་རིམ་དུ་འཇུག་འོས་མིན་ཚོགས་གཙོ་སྦྲེལ་པོས་བཅའ་ཁྲིམས་དང་སྒྲིག་གཞི་ཁག་འགལ་མིན་དགོངས་དཔྱད་ཀྱིས་ཐག་གཅོད་བྱ་རྒྱུ། ག གྲོས་འཆར་དེ་རིགས་ཚད་ལྡན་ཡོང་བར་གཤམ་གསལ་ཆ་རྐྱེན་ཁག་ཚང་དགོས། ༡ བཅའ་ཁྲིམས་དོན་ཚན་ ༢༡ པ་ནང་གསལ་ལྟར་སྲིད་སྐྱོང་དང་། བཀའ་བློན་གྱི་འོས་ཆོས་གང་རུང་མ་ཚང་བར་གྱུར་པ། ༢ གཞན་སྐྱོན་འཇུགས་བྱ་རྒྱུའི་དོན་གནད་ཇི་ཡིན་དན་རྟགས་ངེས་གསལ་ཡོད་པ། ༣ རྩོད་གླེང་དང་། ཚོད་དཔག ཟུར་ཟ། དམའ་འབེབས་ཀྱི་ཚིག་སྦྱོར་རིགས་མེད་པ། ང ཚོགས་གཙོས་གྲོས་འཆར་འདོན་	

		མཁན་མིང་འབོད་སྐབས་རང་ཉིད་ཀྱིས་གྲོས་ཆོད་གྲོས་འཆར་འདོན་པ་ལས། གཏམ་བཤད་བྱེད་མི་ཆོག ཅ གྲོས་འཆར་བཏོན་རྗེས་གྲོས་གཞིར་ཚུད་མིན་ངོ་ཡོད་སྤྱི་འཐུས་ཡོངས་རྫོགས་ཀྱི་བརྒྱ་ཆ་ ༥༠ ལས་མ་ཉུང་བའི་རྒྱབ་སྐྱོར་ཐོབ་དགོས། ཆ གྲོས་འཆར་ཐོག་བགྲོ་གླེང་བྱ་རྒྱུའི་རྒྱབ་སྐྱོར་ཐོབ་ཚེ་ཚོགས་གཙོས་ལས་རིམ་རྗེས་མའི་ནང་ཐོ་འགོད་ཀྱིས་དུས་ཚོད་འོས་འཚམས་སྤྲད་དེ་གྲོས་བསྡུར་བྱ་རྒྱུ། ཇ བགྲོ་གླེང་སྐབས་གྲོས་ཆོད་གྲོས་འཆར་དུ་ཁ་གསལ་འཁོད་པའི་སྐྱོན་འཛུགས་ཀྱི་དོན་གནད་མ་གཏོགས་གཞན་གྲོས་བསྡུར་བྱེད་མི་ཆོག གྲོས་བསྡུར་བྱས་རྗེས་འབྲེལ་ཡོད་སྲིད་སྐྱོང་ངམ། བཀའ་བློན་བྱེ་བྲག་པར་གསལ་བཤད་བྱ་རྒྱུའི་གོ་སྐབས་སྤྲོད་དགོས། ཉ དོ་བདག་གི་གསལ་བཤད་རྗེས་བགྲོ་གླེང་མ་དགོས་པར་གྲོས་འཆར་ཐོག་བཅའ་ཁྲིམས་དོན་ཚན་ ༢༩ པའི་ནང་གསེས་ ༣ པའི་ཀ་པ་ནང་གསལ་ལྟར་སྤྱི་འཐུས་རྩ་འབོར་གསུམ་ཆ་གཉིས་ཡན་གྱིས་མོས་མཐུན་བྱུང་ན་ལས་འཁུར་ནས་འཕོ་འགྱུར་གཏོང་འཐུས།	
	ཚོགས་གཙོ་དང་། ཚོགས་གཙོ་གཞོན་པ་	**༢ ཚོགས་གཙོ་དང་། ཚོགས་གཙོ་**	

	ལས་བཤོལ།	གཞོན་པ་ལས་འཁུར་ནས་འཕོ་འགྱུར།	
	༡ སྤྱི་འཐུས་སུ་ཞིག་གིས་ཚོགས་གཙོ་དང་། ཚོགས་གཙོ་གཞོན་པ་གཉིས་ཀའམ། སུ་རུང་ལས་འཁུར་ནས་ཕྱིར་འཐེན་བྱ་དགོས་ཀྱི་གྲོས་འཆར་བཏོན་ཚེ་སྙན་ཤོག་ཚོགས་དྲུང་བརྒྱུད་གཏོང་དགོས།	ཀ སྤྱི་འཐུས་སུ་ཞིག་གིས་སྤྱི་འཐུས་ཚོགས་གཙོ་དང་། ཚོགས་གཙོ་གཞོན་པ་གཉིས་ཀའམ། སུ་རུང་ལས་འཁུར་ནས་འཕོ་འགྱུར་གཏོང་དགོས་ཀྱི་གྲོས་འཆར་བཏོན་ཚེ་སྙན་ཤོག་གྲོས་ཚོགས་ཚོགས་འདུ་མ་འཚོགས་གོང་ཚོགས་དྲུང་ལས་ཁུངས་སུ་ཉུང་མཐར་ཉིན་ ༩༥ སྔོན་གཏོང་དགོས།	
	༢ སྒྲིག་གསལ་སྙན་ཤོག་དང་། གྲོས་འཆར་འབྱོར་རྗེས་གྲོས་བསྡུར་བྱ་རྒྱུར་མོས་མཐུན་ཡོད་མེད་སྤྱི་འཐུས་ལྷན་ཚོགས་ཀྱིས་མང་མོས་ཐག་གཅོད་བྱ་རྒྱུ།	ཕྱིར་བསྡུ།	
	༣ གྲོས་བསྡུར་བྱ་རྒྱུར་མོས་མཐུན་བྱུང་ཚེ་སྤྱི་འཐུས་ལྷན་ཚོགས་ཀྱི་ལས་དོན་ཐོ་གཞུང་ནང་ཐོ་འགོད་བྱ་རྒྱུ་དང་། ཚོགས་གཙོས་ཉིན་བདུན་རྗེས་དུས་ཚེས་གཏན་འབེབས་བྱ་རྒྱུ།	ཕྱིར་བསྡུ།	
	མེད།	ཁ གྲོས་འཆར་དེ་བཞིན་གྲོས་ཚོགས་ཀྱི་ལས་རིམ་ནང་ཐད་ཀར་ཐོ་འགོད་བྱ་རྒྱུ།	གསར་འཇུག
	༤ ཚོགས་གཙོ་དང་། ཚོགས་གཙོ་གཞོན་པ་གཉིས་ཀ་ཕྱིར་འཐེན་བྱ་དགོས་ཀྱི་གྲོས་འཆར་ཡིན་ན་བཅའ་ཁྲིམས་དོན་ཚན་ ༩༥ ནང་གསེས་ ༤ པ་ནང་གསལ་རང་ཉིད་ཀྱིས་གཙོ་སྐྱོང་བྱེད་མི་ཆོག་སྟབས་ཚོགས་གཙོའི་ལས་ཚབ་ཀྱི་མིང་ཐོར་ཡོད་པ་ཞིག་གིས་གཙོ་སྐྱོང་བྱ་རྒྱུ།	ག ཚོགས་གཙོ་དང་། ཚོགས་གཙོ་གཞོན་པ་སུ་རུང་ལས་འཁུར་ནས་འཕོ་འགྱུར་གཏོང་དགོས་ཀྱི་གྲོས་འཆར་ཡིན་ན་བཅའ་ཁྲིམས་དོན་ཚན་ ༩༥ པའི་ནང་གསེས་ ༤ པ་ནང་གསལ་ལྟར་རང་ཉིད་ཀྱིས་གཙོ་སྐྱོང་བྱེད་མི་ཆོག གལ་ཏེ་	

	༥ གྲོས་འཆར་དེ་རིགས་ཚད་ལྡན་ཡོང་བར་གཤམ་གསལ་ཆ་རྐྱེན་ཁག་ཚང་དགོས། ཀ སྐྱོན་འཛུགས་བྱ་རྒྱུའི་དོན་གནད་ཇི་ཡིན་ངེས་གསལ་ཡོད་པ། ཁ ཆོད་གླེང་དང་། ཚོད་དཔག ཟུར་ཟ། དམའ་འབེབས་ཀྱི་ཚིག་སྦྱོར་རིགས་མེད་པ།	**ཚོགས་གཙོ་དང་ཚོགས་གཙོགཞོན་པ་གཉིས་ཀ་ལས་འཁུར་ནས་འཕོ་འགྱུར་གཏོང་དགོས་ཀྱི་གྲོས་འཆར་ཡིན་ན་** ཚོགས་གཙོའི་ལས་ཚབ་ཀྱི་མིང་ཐོར་ཡོད་པ་ཞིག་གིས་གཙོ་སྐྱོང་བྱ་རྒྱུ། ང གྲོས་འཆར་དེ་རིགས་ཚད་ལྡན་ཡོང་བར་གཤམ་གསལ་ཆ་རྐྱེན་ཁག་ཚང་དགོས། ༡ སྐྱོན་འཛུགས་བྱ་རྒྱུའི་དོན་གནད་དང་དན་རྟགས་ཇི་ཡིན་ངེས་གསལ་ཡོད་པ། ༢ ཆོད་གླེང་དང་། ཚོད་དཔག ཟུར་ཟ། དམའ་འབེབས་ཀྱི་ཚིག་སྦྱོར་རིགས་མེད་པ།	
དོན་ཚན་དོན་དྲུག་པ།	ཚོགས་གཙོ་དང་ཚོགས་གཙོ་གཞོན་པ་ཕྱིར་འཐེན་བྱ་རྒྱུའི་གྲོས་འཆར་ལ་ཐག་གཅོད།	ཕྱིར་བསྡུ།	མཚམས་འདི་ནས་འགོ་བརྗོད་ཕྱིར་བསྡུ་བྱས་ཏེ། དོན་ཚན་༧༦ པའི་འགོ་བརྗོད་གཤམ་དུ་རང་འཇགས་འགོད་རྒྱུ།
	༡ གྲོས་འཆར་འདོན་**མི**་མིང་འབོད་སྐབས་རང་ཉིད་ཀྱིས་གྲོས་འཆར་**འགོ་འཛུགས་བྱེད་པ**་ལས། **གཞན་གྱིས**་གཏམ་བཤད་**རིགས**་མི་ཆོག མེད།	ཅ **ཚོགས་གཙོས**་གྲོས་འཆར་འདོན་**མཁན**་མིང་འབོད་སྐབས་རང་ཉིད་ཀྱིས་**གྲོས་ཆོད**་གྲོས་འཆར་**འདོན་པ**་ལས། གཏམ་བཤད་**བྱེད**་མི་ཆོག ཆ གྲོས་འཆར་བཏོན་རྗེས་གྲོས་གཞིར་ཚུད་མིན་ངོ་ཡོད་སྤྱི་འཐུས་ཡོངས་རྫོགས་ཀྱི་བརྒྱ་ཆ་ ༥༠ ལས་མ་ཉུང་	གསར་འཇུག

		བའི་རྒྱབ་སྐྱོར་ཐོབ་དགོས།	
	༡ ཚོགས་གཙོའམ་ཚོགས་གཙོ་གཞོན་པ། ཡང་ན་སྐབས་དེའི་ཚོགས་གཙོ་ལས་ཚབ་**སུ་ཡིན་དེས་ཚོགས་འདུར་གྲོས་འཆར་ཐོག་བགྲོ་གླེང་བྱ་རྒྱུའི་**དུས་ཚོད་འོས་འཚམས་སྤྲད་དེ་གྲོས་བསྡུར་**བྱས་རྗེས་འབྲེལ་ཡོད་ཚོགས་གཙོའམ་ཚོགས་གཞོན། ཡང་ན་གཉིས་ཀར་གསལ་བཤད་བྱ་རྒྱུའི་གོ་སྐབས་སྤྲོད་དགོས།**	༤ **གྲོས་འཆར་ཐོག་བགྲོ་གླེང་བྱ་རྒྱུའི་རྒྱབ་སྐྱོར་ཐོབ་ཚེ་**ཚོགས་གཙོའམ་ཚོགས་གཙོ་གཞོན་པ། ཡང་ན་སྐབས་དེའི་ཚོགས་གཙོ་ལས་ཚབ་**ནས་ལས་རིམ་རྗེས་མའི་ནང་ཐོ་འགོད་ཀྱིས་**དུས་ཚོད་འོས་འཚམས་སྤྲད་དེ་གྲོས་བསྡུར་**བྱ་རྒྱུ།**	
	མེད།	༥ བགྲོ་གླེང་སྐབས་གྲོས་ཆོད་གྲོས་འཆར་དུ་ཁ་གསལ་འཁོད་པའི་སྐྱོན་འཛུགས་ཀྱི་དོན་གནད་མ་གཏོགས་གཞན་གྲོས་བསྡུར་བྱེད་མི་ཆོག གྲོས་བསྡུར་བྱས་རྗེས་འབྲེལ་ཡོད་ཚོགས་གཙོའམ་ཚོགས་གཙོ་གཞོན་པ། ཡང་ན་གཉིས་ཀར་གསལ་བཤད་བྱ་རྒྱུའི་གོ་སྐབས་སྤྲོད་དགོས།	གསར་འཇུག
	༣ དོ་བདག་གི་གསལ་བཤད་རྗེས་བགྲོ་གླེང་མ་དགོས་པར་གྲོས་འཆར་ཐོག་**འོས་བསྡུ་བྱ་རྒྱུ་དང་།** བཅའ་ཁྲིམས་དོན་ཚན་ ༩༥ ནང་གསེས་ ༣ པ་ནང་གསལ་**གྱི་སྤྱི་འཐུས་རྩ་འབོར་གསུམ་ཆ་གཉིས་ཀྱིས་མོས་མཐུན་བྱུང་ན་དེ་ཉིན་ནས་ལས་འཁུར་བཤོལ་དགོས་པའི་གསལ་བསྒྲགས་བྱ་རྒྱུ།**	༦ དོ་བདག་གི་གསལ་བཤད་རྗེས་བགྲོ་གླེང་མ་དགོས་པར་གྲོས་འཆར་ཐོག་བཅའ་ཁྲིམས་དོན་ཚན་ ༩༥ པའི་ནང་གསེས་ ༣ པ་ནང་གསལ་**ལྟར་**སྤྱི་འཐུས་རྩ་འབོར་གསུམ་ཆ་གཉིས་**ཡན་གྱིས་**མོས་མཐུན་བྱུང་ན་དེ་ཉིན་ལས་འཁུར་**ནས་འཕོ་འགྱུར་གཏོང་འཐུས།**	
	མེད།	༣ སྤྱི་འཐུས་བྱེ་བྲག་པ་ལས་འཁུར་ནས་འཕོ་འགྱུར།	གསར་འཇུག

	མེད།	ཀ སྤྱི་འཐུས་སུ་ཞིག་གིས་སྤྱི་འཐུས་བྱེ་བྲག་པ་ལས་འཁུར་ནས་འཕོ་འགྱུར་གཏོང་དགོས་ཀྱི་གྲོས་འཆར་བཏོན་ཚེ་རང་ཉིད་ཀྱིས་མཚན་རྟགས་བཀོད་ནས་སྙན་ཤོག་གྲོས་ཚོགས་ཚོགས་འདུ་མ་འཚོགས་གོང་ཚོགས་དྲུང་ལས་ཁུངས་སུ་ཉུང་མཐར་ཉིན་ ༩༥ སྔོན་གཏོང་དགོས། ཁ གྲོས་འཆར་དེ་བཞིན་གྲོས་ཚོགས་ཀྱི་ལས་རིམ་དུ་འཇུག་འོས་མིན་ཚོགས་གཙོ་སྦྲེལ་པོས་བཅའ་ཁྲིམས་དང་སྒྲིག་གཞི་ཁག་འགལ་མིན་དགོངས་དཔྱད་ཀྱིས་ཐག་གཅོད་བྱ་རྒྱུ། ག གྲོས་འཆར་དེ་རིགས་ཚད་ལྡན་ཡོང་བར་གཤམ་གསལ་ཆ་རྐྱེན་ཁག་ཚང་དགོས། ༡ བཅའ་ཁྲིམས་དོན་ཚན་ ༣༨ ནང་གསལ་ལྟར་སྤྱི་འཐུས་ཀྱི་འོས་ཆོས་གང་རུང་མ་ཚང་བར་གྱུར་པ། ༢ གཞན་སྐྱོན་འཇུགས་བྱ་རྒྱུའི་དོན་གནད་ཇི་ཡིན་དན་རྟགས་ངེས་གསལ་ཡོད་པ། ༣ རྩོད་གླེང་དང་། ཚོད་དཔག ཟུར་ཟ། དམའ་འབེབས་ཀྱི་ཚིག་སྦྱོར་རིགས་མེད་པ། ང ཚོགས་གཙོས་གྲོས་འཆར་འདོན་མཁན་མིང་འབོད་སྐབས་རང་ཉིད་	གསར་འཇུག

		ཀྱིས་གྲོས་ཆོད་གྲོས་འཆར་འདོན་པ་ལས། གཏམ་བཤད་བྱེད་མི་ཆོག ཅ གྲོས་འཆར་བཏོན་རྗེས་གྲོས་གཞིར་ཚུད་མིན་ངོ་ཡོད་སྤྱི་འཐུས་ཡོངས་རྫོགས་ཀྱི་བརྒྱ་ཆ་ ༥༠ ལས་མ་ཉུང་བའི་རྒྱབ་སྐྱོར་ཐོབ་དགོས། ཆ གྲོས་འཆར་ཐོག་བགྲོ་གླེང་བྱ་རྒྱུའི་རྒྱབ་སྐྱོར་ཐོབ་ཚེ་ཚོགས་གཙོས་ལས་རིམ་རྗེས་མའི་ནང་ཐོ་འགོད་ཀྱིས་དུས་ཚོད་འོས་འཚམས་སྤྲད་དེ་གྲོས་བསྡུར་བྱ་རྒྱུ། ཇ བགྲོ་གླེང་སྐབས་གྲོས་ཆོད་གྲོས་འཆར་དུ་ཁ་གསལ་འཁོད་པའི་སྐྱོན་འཛུགས་ཀྱི་དོན་གནད་མ་གཏོགས་གཞན་གྲོས་བསྡུར་བྱེད་མི་ཆོག གྲོས་བསྡུར་བྱས་རྗེས་འབྲེལ་ཡོད་སྤྱི་འཐུས་ལ་གསལ་བཤད་བྱ་རྒྱུའི་གོ་སྐབས་སྤྲོད་དགོས། ཉ དོ་བདག་གི་གསལ་བཤད་རྗེས་བགྲོ་གླེང་མ་དགོས་པར་གྲོས་འཆར་ཐོག་བཅའ་ཁྲིམས་དོན་ཚན་ ༥༧ པའི་ནང་གསེས་ ༡ པོ་ནང་གསལ་ལྟར་སྤྱི་འཐུས་རྩ་འབོར་གསུམ་ཆ་གཉིས་ཡན་གྱིས་མོས་མཐུན་བྱུང་ན་དེ་ཉིན་ལས་འཁུར་ནས་འཕོ་འགྱུར་གཏོང་འཐུས།	

	མེད།	༩ ཆེས་མཐོའི་ཁྲིམས་ཞིབ་ཁང་གི་ཁྲིམས་ཞིབ་པ་ཆེ་བ་དང་། ཁྲིམས་ཞིབ་པ་གཞན་གཉིས་ལས་འཁུར་ནས་འཕོ་འགྱུར།	གསར་འཇུག
	མེད།	ཀ སྤྱི་འཐུས་སུ་ཞིག་གིས་ཆེས་མཐོའི་ཁྲིམས་ཞིབ་ཁང་གི་ཁྲིམས་ཞིབ་པ་ཆེ་བ་དང་། ཁྲིམས་ཞིབ་པ་གཞན་གཉིས་སུ་རུང་ལས་འཁུར་ནས་འཕོ་འགྱུར་གཏོང་དགོས་ཀྱི་གྲོས་འཆར་བཏོན་ཚེ་རང་ཉིད་ཀྱིས་མཚན་རྟགས་བཀོད་ནས་སྙན་ཤོག་གྲོས་ཚོགས་ཚོགས་འདུ་མ་འཚོགས་གོང་ཚོགས་དྲུང་ལས་ཁུངས་སུ་ཉུང་མཐར་ཉིན་ ༩༥ སྔོན་གཏོང་དགོས། ཁ གྲོས་འཆར་ཐོག་ཚོགས་གཙོ་སྦྲེལ་པོས་བཅའ་ཁྲིམས་དང་ཁྲིམས་སྒྲིག་ཁག་ལ་འགལ་མིན་རྟོགས་ཞིབ་བྱས་རྗེས་བཅའ་ཁྲིམས་དོན་ཚན་ ༥༩ པའི་དགོངས་དོན་མི་འགྲོ་ ༥ ལས་གྲུབ་པའི་ཚོགས་ཆུང་ཟུར་འཛུགས་ཀྱིས་གྲུབ་དོན་སྙན་ཐོ་འཚོགས་ལ་ཉེ་བའི་གྲོས་ཚོགས་སུ་འབུལ་དགོས། ག གྲོས་འཆར་དེ་རིགས་ཚད་ལྡན་ཡོང་བར་གཤམ་གསལ་ཆ་རྐྱེན་ཁག་ཚང་དགོས། ༡ བོད་མིའི་རྩ་དོན་དང་ཁེ་ཕན་ལ་གནོད་པའི་ལས་དོན་གང་རུང་	གསར་འཇུག

		དང་དངོས་ཀུགས་བརྒྱད་གསུམ་ནས་འབྲེལ་བ་ཡོད་པའི་དན་རྟགས་ངེས་གསལ་ཡོད་པ། ༣ སྒོན་འཇུགས་བྱ་རྒྱུའི་དོན་གནད་ཇི་ཡིན་དན་རྟགས་ངེས་གསལ་ཡོད་པ། ༤ ཚོད་ཟློང་དང་། ཚོད་དཔག རྒྱབ། དམའ་འབེབས་ཀྱི་ཚོགས་སྒྲིང་རིགས་མེད་པ། ༥ ཚོགས་གཙོས་བྱེས་འཆར་འདོན་མཁན་མིང་འབོད་སྐབས་དང་ ཉིད་ཀྱིས་ཚོད་བྱེས་འཆར་འདོན་པ་ལས། གཏམ་བཤད་བྱེད་མི་ཚོགས ༦ བྱེས་འཆར་བཏོན་རྗེས་བྱེས་གཞིར་ཚུད་མིན་ངོ་ཡོད་སྤྱི་འཐུས་ཡོངས་རྫོགས་ཀྱི་བརྒྱ་ཆ་ ༥༠ ལས་མ་ཉུང་བའི་རྒྱབ་སྐྱོར་སྩོབ་དགོས། ཆ བྱེས་འཆར་དང་ཚོགས་ཆུང་གི་བྱག་དོན་སྤྱན་སོ་གཉིས་འཚོགས་ལ་ཉེ་བའི་བྱེས་ཚོགས་ཀྱི་ལས་དེམ་ནང་འཁོད་རྗེས་ཆོགས་གཙོས་བགྱི་བྱེད་བྱ་རྒྱའི་དུས་ཚོད་འོས་འཚམས་སྤྱད་དེ་བྱེས་བསྡུར་བྱས་རྗེས་བཅའ་ཁྲིམས་དོན་ཚན་ ༦ རྟ་བའི་ནང་གསེས་ ༩ ལ་ནང་གསལ་ལྟར་སྤྱི་འཐུས་རྩ་འབོད་གསུམ་ཆ་གཉིས་ཡན་ཀྱིས་མོས་མཐུན་བྱུང་ན་དེ་ཉིན་ལས་འཁུར་ནས་འཚོ་ཟིན་ཐུབ་པ་ཡིན།	

	མེད།	༥ དབུས་འོས་བསྡུ་ལས་ཁང་གི་སྤྱི་ཁྱབ་འགན་འཛིན་ལས་འཁུར་ནས་འཕོ་འགྱུར།	གསར་འཇུག
	མེད།	ཀ སྤྱི་འཐུས་སུ་ཞིག་གིས་དབུས་འོས་བསྡུ་ལས་ཁང་གི་སྤྱི་ཁྱབ་འགན་འཛིན་ལས་འཁུར་ནས་འཕོ་འགྱུར་གཏོང་དགོས་ཀྱི་གྲོས་འཆར་བཏོན་ཚེ་རང་ཉིད་ཀྱིས་མཚན་རྟགས་བཀོད་ནས་སྙན་ཤོག་གྲོས་ཚོགས་ཚོགས་འདུ་མ་འཚོགས་གོང་ཚོགས་དྲུང་ལས་ཁུངས་སུ་ཉུང་མཐར་ཉིན་ ༩༥ སྔོན་གཏོང་དགོས། ཁ གྲོས་འཆར་ཐོག་ཚོགས་གཙོ་སྦྲེལ་པོས་བཅའ་ཁྲིམས་དང་ཁྲིམས་སྒྲིག་ཁག་ལ་འགལ་མིན་རྟོགས་ཞིབ་བྱས་རྗེས་མི་འགྲོ་ ༥ ལས་གྲུབ་པའི་ཚོགས་ཆུང་ཟུར་འཛུགས་ཀྱི་སྙན་ཐོ་གྲོས་ཚོགས་ལ་འབུལ་དགོས། ག གྲོས་འཆར་དེ་རིགས་ཚད་ལྡན་ཡོང་བར་གཤམ་གསལ་ཆ་རྐྱེན་ཁག་ཚང་དགོས། ༡ བཙན་བྱོལ་བོད་མའི་འོས་བསྡུ་སྒྲིག་གཞི་ལེའུ་ ༢ པའི་དོན་ཚན་ ༦ པ་ནང་གསལ་ལྟར་འོས་ཆོས་གང་རུང་མ་ཚང་བར་གྱུར་པ། ༢ གཞན་སྐྱོན་འཛུགས་བྱ་རྒྱུའི་	གསར་འཇུག

		དོན་གནད་ཇི་ཡིན་དན་རྟགས་ངེས་གསལ་ཡོད་པ། ༣ རྩོད་གླེང་དང་། ཚོད་དཔག་ཟུར་ཟ། དམའ་འབེབས་ཀྱི་ཚིག་སྦྱོར་རིགས་མེད་པ། ༤ ཚོགས་གཙོས་གྲོས་འཆར་འདོན་མཁན་མིང་འབོད་སྐབས་རང་ཉིད་ཀྱིས་གྲོས་ཆོད་གྲོས་འཆར་འདོན་པ་ལས། གཏམ་བཤད་བྱེད་མི་ཆོག ༥ གྲོས་འཆར་བཏོན་རྗེས་གྲོས་གཞིར་ཚུད་མིན་ངོ་ཡོད་སྤྱི་འཐུས་ཡོངས་རྫོགས་ཀྱི་བརྒྱ་ཆ་ ༥༠ ལས་མ་ཉུང་བའི་རྒྱབ་སྐྱོར་ཐོབ་དགོས། ༦ གྲོས་འཆར་དང་ཚོགས་ཆུང་གི་གྲུབ་དོན་སྙན་ཐོ་གཉིས་འཚོགས་ལ་ཉེ་བའི་གྲོས་ཚོགས་ཀྱི་ལས་རིམ་ནང་འཁོད་རྗེས་ཚོགས་གཙོས་བགྲོ་གླེང་བྱ་རྒྱུའི་དུས་ཚོད་འོས་འཚམས་སྤྲད་དེ་གྲོས་བསྡུར་བྱས་རྗེས་བཅའ་ཁྲིམས་དོན་ཚན་ ༩༩ པའི་ནང་གསེས་ ༡ པོ་ནང་གསལ་ལྟར་སྤྱི་འཐུས་རྩ་འབོར་གསུམ་ཆ་གཉིས་ཡན་གྱིས་མོས་མཐུན་བྱུང་ན་དེ་ཉིན་ལས་འཁུར་ནས་འཕོ་འགྱུར་གཏོང་འཐུས།	
	མེད།	༦ འདེམས་བསྐོ་ལྷན་ཁང་གི་ཚོགས་གཙོ་དང་། ཚོགས་མི་	གསར་འཇུག

		ལས་འཁྲང་ནས་འཕོ་འགྱུར།	
	མེད།	ཀ སྤྱི་འཐུས་སུ་ཞེག་གིས་འདེམས་བསྐོ་ལྷན་ཁང་གི་ཚོགས་གཙོ་དང་། ཚོགས་མི་གང་རུང་ངམ། ཆ་ཚང་ལས་འཁྲང་ནས་འཕོ་འགྱུར་གཏོང་དགོས་ཀྱི་སྐོས་འཆར་བཏོན་ཚེ་ངང་ཉིད་ཀྱིས་མཚན་རྟགས་བཀོད་ནས་སྟེན་ཚོག་སྐོས་ཚོགས་ཚོགས་འདུ་མ་འཚོགས་གོང་ཚོགས་བྱུང་ལས་ཁྲངས་སུ་ཉུང་མཐར་ཉིན་ ༤༥ སྔོན་གཏོང་དགོས།	གསར་འཇུག
		ཁ སྐོས་འཆར་ཐོག་ཚོགས་གཙོ་སྟེལ་པོས་བཅའ་ཁྲིམས་དང་ཁྲིམས་སྒྲིག་ཁག་ལ་འགལ་མིན་རྟོགས་ཞིབ་བྱས་རྗེས་མི་འགྲོ་ ༥ ལས་བྱག་བའི་ཚོགས་ཆུང་ཟུང་འཇུག་ཀྱི་སྟན་ཐོ་སྐོས་ཚོགས་ལ་འབྱལ་དགོས།	
		ག སྐོས་འཆར་དེ་རིགས་ཚད་ལྡན་ཡོང་བར་གཤམ་གསལ་ཆ་རྐྱེན་ཁག་ཚད་དགོས།	
		༡ འདེམས་བསྐོ་ལྷན་ཁང་གི་སྒྲིག་གཞི་ལེའུ་ ༣ པའི་དོན་ཚན་ ༤ པ་ནང་གསལ་ལྟར་འོས་ཚོས་གང་རུང་མ་ཚང་བར་གྱུར་བ།	
		༢ གཞན་སྐྱོན་འཇུག་བྱ་རྒྱུའི་དོན་གནད་ཇི་ཡིན་དན་རྟགས་རིས་གསལ་ཡོད་པ།	
		༣ ཚོང་ཆེང་དང་། ཚོང་དཔག	

		ཟུར་ཟ། དམའ་འབེབས་ཀྱི་ཚིག་སྦྱོར་རིགས་མེད་པ། ང ཚོགས་གཙོས་གྲོས་འཆར་འདོན་མཁན་མིང་འབོད་སྐབས་རང་ཉིད་ཀྱིས་གྲོས་ཆོད་གྲོས་འཆར་འདོན་པ་ལས། གཏམ་བཤད་བྱེད་མི་ཆོག ཅ གྲོས་འཆར་བཏོན་རྗེས་གྲོས་གཞིར་ཚུད་མིན་ངོ་ཡོད་སྤྱི་འཐུས་ཡོངས་རྫོགས་ཀྱི་བརྒྱ་ཆ་ ༥༠ ལས་མ་ཉུང་བའི་རྒྱབ་སྐྱོར་ཐོབ་དགོས། ཆ གྲོས་འཆར་དང་ཚོགས་ཆུང་གི་གྲུབ་དོན་སྙན་ཐོ་གཉིས་འཚོགས་ལ་ཉེ་བའི་གྲོས་ཚོགས་ཀྱི་ལས་རིམ་ནང་འཁོད་རྗེས་ཚོགས་གཙོས་བགྲོ་གླེང་བྱ་རྒྱུའི་དུས་ཚོད་འོས་འཚམས་སྤྲད་དེ་གྲོས་བསྡུར་བྱས་རྗེས་བཅའ་ཁྲིམས་དོན་ཚན་ ༡༠༥ པའི་ནང་གསེས་ ༢ པ་ནང་གསལ་ལྟར་སྤྱི་འཐུས་རྩ་འབོར་གསུམ་ཆ་གཉིས་ཡན་ཀྱིས་མོས་མཐུན་བྱུང་ན་དེ་ཉིན་ལས་འཁུར་ནས་འཕོ་འགྱུར་གཏོང་འཐུས།	
	མེད།	**༧ རྩིས་ཞིབ་སྤྱི་ཁྱབ་པ་ལས་འཁུར་ནས་འཕོ་འགྱུར།**	**གསར་འཇུག**
	མེད།	ཀ སྤྱི་འཐུས་སུ་ཞིག་གིས་རྩིས་ཞིབ་སྤྱི་ཁྱབ་པ་ལས་འཁུར་ནས་འཕོ་	**གསར་འཇུག**

		འགྱུར་གཏོང་དགོས་ཀྱི་ཐོས་ འཚར་བཏོན་ཆེ་རང་ཉིད་ཀྱིས་ མཚན་རྟགས་བཀོད་ནས་སྣོན་ ཚོག་ཐོས་ཚོགས་ཚོགས་འདུ་མ་ འཚོགས་གོང་ཚོགས་དྲུང་ལས་ ཁྲངས་སུ་ཉུང་མཐར་ཉིན་ ༡༥ སྔོན་གཏོང་དགོས།	
		ཁ ཐོས་འཚར་ཐོག་ཚོགས་གཅོ་ སྦྱེལ་ཡོས་བཅའ་ཁྲིམས་དང་ ཁྲིམས་སྒྲིག་ཁག་ལ་འགལ་མེན་ རྟོགས་ཤེབ་བྱས་རྗེས་མི་འགྱོ་ ༥ ལས་བྱེད་པའི་ཚོགས་ཆུང་ཟུང་ འཛུགས་ཀྱི་སྐྱན་ཐོ་ཐོས་ཚོགས་ ལ་འབྱལ་དགོས།	
		ག ཐོས་འཚར་དེ་རིགས་ཚད་ལྡན་ ཡོང་བར་གཤམ་གསལ་ཆ་རྐྱེན་ ཁག་ཚང་དགོས།	
		༡ བཅོན་བྱོལ་ཚོད་མའི་རྩིས་ཞིབ་ ལས་ཁང་གི་སྒྲིག་གཞི་དོན་ ཚན་ ༩ པའི་ནང་གསེས་ **ག** བ་ནང་གསལ་ལྟར་རྩིས་ཞིབ་ སྤྱི་ཁྲབ་པའི་འོས་ཆོས་གང་རུང་ མ་ཚང་བར་གྱུར་བ།	
		༢ གཞན་སྐྱོན་འཛུགས་བྱ་རྒྱུའི་ དོན་གནད་ཏེ་ཡིན་དན་རྟགས་ ངེས་གསལ་ཡོད་པ།	
		༣ ཆོད་ཟློང་དང་། ཚོད་དཔག རྒྱར་བ། དམའ་འབེབས་ཀྱི་ཚེག སྤྱོར་དེགས་མེད་པ།	
		ང ཚོགས་གཅོས་ཐོས་འཚར་འདོན་	

		མཁན་མིང་འདོད་སྐབས་རང་ཉིད་ཀྱིས་བྱོས་ཚོད་བྱོས་འཆར་འདོན་པ་ལས། གཏམ་བཤད་བྱེད་མི་ཚོག ཅ བྱོས་འཆར་བཏོན་རྗེས་བྱོས་གཞིར་ཚུད་མིན་ངོ་ཡོད་སྤྱི་འཐུས་ཡོངས་རྫོགས་ཀྱི་བརྒྱ་ཆ་ ५० ལས་མ་ཉུང་བའི་རྒྱབ་སྐྱོར་ཐོབ་དགོས། ཆ བྱོས་འཆར་དང་ཚོགས་ཆུང་གི་བྱག་དོན་སྤྱན་ཐོ་གཉིས་འཚོགས་ལ་ཉེ་བའི་གྲོས་ཚོགས་ཀྱི་ལས་རིམ་ནང་འཁོད་རྗེས་ཚོགས་གཙོས་བགོས་བཀོལ་ཆོག་ཅིང་བྱ་རྒྱུའི་དུས་ཚོད་འཛམས་སྤྲད་དེ་བྱོས་བསྡུར་བྱས་རྗེས་བཅའ་ཁྲིམས་དོན་ཚན་ ११० ཡི་ནང་གསེས་ ५ ལ་ལྟོས་སྤྱི་འཐུས་རྩ་འདོད་གསུམ་ཆ་གཉིས་ཡན་ཀྱིས་མོས་མཐུན་བྱུང་ན་དེ་ཉིན་ལས་འཁྲུད་ནས་འཚོ་འཁྱུད་གཏོང་འཐུས།	
དོན་ཚན་དོན་དྲུག་པ།	ཚོགས་གཙོ་དང་ཚོགས་གཙོ་གཞོན་པ་ཕྱིར་འཐེན་བྱ་རྒྱུའི་བྱོས་འཆར་ལ་ཐག་གཅོད།	ཚོགས་གཙོ་དང་ཚོགས་གཙོ་གཞོན་པ་ཕྱིར་འཐེན་བྱ་རྒྱུའི་བྱོས་འཆར་ལ་ཐག་གཅོད།	དོན་ཚན་འདིའི་འགོ་བརྗོད་ཅམ་ལས་ནང་དོན་ཁག་གོང་གསལ་དོན་ཚན་ ७५ བའི་ནང་ཟླ་སྒྲིལ་བྱས་ཟིན་པས། ཚོག་བརྗོད་ཉིང་པ་བསྒྲུར་འགོད་བྱས་ཝེད།

ཁྱེམས་འཚར་འདོན་མཁན། སྤྱི་འཐུས་ཚྭ་བཟང་ཐུབ་བསྟན་ལགས།
རྒྱབ་སྐྱོར་གནང་མཁན། སྤྱི་འཐུས་དབུ་དཀར་ཚང་གཡུ་སྤྲོན་ལགས།

སྤྱི་འཐུས་ཀན་དགེ་ལེགས་ལགས་ནས།

དཔལ་ལྡན་ཚོགས་གཅོ་མཆོག མངད་གཅོ་རྣམ་པ་འཕོ་འགྱུར་དང་འབྲེལ་བའི་ཐོག་ལ་སྤྱི་འཐུས་ཚོགས་དུས་རིམ་བའི་ཐོག་ནས་མར་ཞེབས་ཡོད་རེད། དེ་འདྲ་ཡིན་དུས་ད་ལྟ་འདིའི་ནང་ལ་སོ་སོའི་ངོས་ནས་ལྟ་སྟངས་བཅོས་གྲོས་འཆར་འདིའི་ནང་ལ་རྣམ་པ་ཚོས་གཟེགས་པ་ཡིན་ན། ཐོག་མར་གྲོས་ཚོད་འཁྲེར་ཡོང་བའི་སྐབས་སུ་ཀ་ལམ་མེ་གཅིག་གིས་འཁྲེར་ན་འགྲིག་གི་ཡོད་པའི་བཟོ་འདྲ་ཞིག་འདིའི་ནང་ལ་དེ་འདྲ་བཀོད་བཞག་ཡོད་རེད། དེ་འདྲ་ཡིན་དུས་ང་ཚོའི་ཚོགས་འདུའི་འགྲོ་ལུགས་དང་། ལས་དོན་བྱེད་ཐྲོག་ཀྱི་སྒྲིག་གཞིའི་ནང་ལ་གྲོས་ཚོད་གྲོས་འཛར་གང་འདྲ་ཞིག་ཡིན་ནའང་འདོན་མཁན་དང་རྒྱབ་སྐྱོར་བྱེད་མཁན་གཅིག་དེས་བར་དུ་དགོས་ཀྱི་ཡོད་རེད། ཡིན་དུས་ད་ལྟའི་སྒྲིག་གཞི་བསྒྱར་བཅོས་ཀྱི་ནང་ལ་དེ་འདྲ་མི་གཅིག་གིས་འཁྲེར་ཡོང་བ་ཡིན་ན་འཁྲིག་གི་ཡོད་པའི་བཟོ་འདྲ་ཞིག་ཚགས་བསྡུད་འདུག་དེ་འདྲ་ཡིན་དུས་བརྗོད་པ་གཉིས་པ་བགྲོད་ལ་ཞེབས་ཀྱི་ཡོད་དུས། དེའི་སྐབས་སུ་བཟོ་བཅོས་གྲོས་འཛར་ཀྱི་གོ་སྐབས་ཡོད་དུས་བཟོ་བཅོས་གྲོས་འཛར་ཞིག་འཁྲེར་ཡོང་གི་ཡིན་ཞེས་ཞུ་རྒྱུ་ཡིན།

ཚོགས་གཅོ་མཁན་པོ་བསོད་ནམས་བསྟན་འཛེལ་མཆོག་ནས།

བརྗོད་པ་གཉིས་པར་བཟོ་བཅོས་ཡོད་པ་ཡིན་ན། དེ་ཐད་ཀར་འབྲེལ་བ་ཚགས་ཀྱི་ཡོད་རེད། དང་པོའི་དོན་ཚན་དེ་ག་རང་ལ་འབྲེལ་བ་ཚགས་ཀྱི་ཡོད་རེད། དེ་ཡིན་དུས་སངས་ཉིན་བརྗོད་པ་གཉིས་པའི་ཐོག་ལ་བཟོ་བཅོས་ཁྱིམས་འཚར་ཡོད་པ་ཡིན་ན་ཚོགས་དྲུང་ལས་ཁུངས་སུ་སངས་ཉིན་སྤྲད་གནང་རོགས་གནང་ཞུ་རྒྱུ་ཡིན། དེ་ཡིན་དུས་ལས་རིམ་འདིར་ཁོ་ཚ་ཅག་ཅམ་ངང་འཐེན་ཞུ་རྒྱུ་ཡིན། གལ་ཏེ་དེར་བཟོ་བཅོས་གྲོས་འཚར་མེད་པ་ཡིན་ན་ངས་བཟོ་བཅོས་ཁྱིམས་འཚར་ཡོད་པ་ཡིན་ན་ཚོགས་ཀྱི་ཐོ་ཡིག་ཐོ་ཡིག་ཞུ་རྒྱུ་ཡིན། དེ་ཡིན་དུས་ལས་རིམ་འདིར་ཁོ་ཚ་ཅག་ཅམ་ངང་ཐོ་ཡིག་ཞུ་རྒྱུ་ཡིན། དེ་ཡིན་དུས་ཁྱོད་ཀྱི་ཞུ་ཡིག་ཐོ་ཡིག་ཞུ་རྒྱུ་ཡིན། དེ་ཡིན་དུས་ཁྱོད་ཀྱི་ཞུ་ཡིག་ཐོ་ཡིག་ཞུ་རྒྱུ་ཡིན། གལ་ཏེ་ཁྱོད་ཀྱིས་ཞུ་ཡིག་ཐོ་ཡིག་ཞུ་རྒྱུ་ཡིན་ན། ཁྱོད་ཀྱིས་ཞུ་ཡིག་ཐོ་ཡིག་ཞུ་རྒྱུ་ཡི

དཔལ་ལྡན་ཚོགས་གཙོ་མཆོག དེ་སྔོན་གྱི་དེ་བ་ཁཤས་ལ་ལན་རྒྱ་རྒྱ་ལྡག་བསྡད་པ་དེ་ཚོ་དང་པོ་ཞུས་ཚོག་པ་གྱིས། ཉེ་འོང་སྐུ་ཚབ་དོན་ཁང་གི་ཁྲབ་ཁོངས་ལྟོ་ཀོ་དེ་ཡའི་ Dongguk University ནང་ད་ལྟའི་ཚར་བོད་ཟླག་གསུམ་ལ་སློབ་ཡོན་གྱི་མཐུན་འགྱུར་འོག་སློབ་སྦྱོང་བྱེད་བཞིན་ཡོད། སྤྱིར་ལོ་ལྔར་བོད་ཟླག་གཉིས་ལ་སློབ་ཡོན་གྱི་མཐུན་འགྱུར་གནང་རྒྱུའི་ཞལ་བཞེས་བྱུང་ཡོད་ཅེས་དེ་གཅེག་བྱས།

དེ་ནང་བཞིན་ཁ་སང་ཨ་དེ་སྐུ་ཚབ་དོན་ཁང་དང་འབྲེལ་བའི་ཐོག་ནས་དྲི་བ་ཞེབས་པ་དེར་ལན་འབྱལ་ཚོག་པ་གྱིས། ཨ་དེ་སྐུ་ཚབ་དོན་གཙོད་ཁང་གི་ཁྲབ་ཁོངས་སུ་ད་ལྟའི་ཚར་གཉའ་མཇུག་སློབ་གྲྭར་གཉེར་མཁན་བོད་དེགས་སྤྱི་མཐུན་ཚོགས་པ་ ༣༩ ཡོད་པ་དང་། དེའི་ནང་ནས་སློབ་གྲྭ་ ༣༠ ཨ་དེའི་ནང་དང་། ༩ ཁེ་ན་ཌར་ཡོད་པ་ཚགས་ཀྱི་འདུག གཉེས་པ་དེར་གཉའ་མཇུག་སློབ་གྲྭའི་དགེ་ལས་མང་ཆེ་བ་ཞེག་དང་བློངས་ཀྱི་ངོ་བོའི་ཐོག་ནས་ཞུ་སྐྱབ་མཁན་ཡིན་པ་དང་། བན་ཐོགས་ཀྱང་ཏ་ཅང་ཆེན་པོ་ཡོང་གི་ཡོད། སྐུ་ཚབ་དོན་གཙོད་ལས་ཁུངས་ནས་གཉའ་མཇུག་སློབ་གྲྭ་དང་གཉའ་མཇུག་སློབ་བྱའི་དགེ་ལས་རྣམས་བོད་ཟླག་ཚོང་གོང་མཁན་གྱི་ནུས་པ་གལ་ཆེན་པོ་ཞེག་ལ་ངོས་འཛིན་ནས་དང་པོ་གཉའ་མཇུག་སློབ་བྱའི་དགེ་ཚན་རྣམས་ཀྱི་སློབ་ཁྲིད་ཐབས་ལམ་ཡང་རྒྱས་གཏོང་རྒྱུའི་ཆེད་གོ་སྐབས་ནམ་བྱང་ལ་ཟབ་སྦྱོང་གོ་སྒྲིག དགེ་ཚན་དང་ཕ་མ་གཉེས་ནི་སློབ་ཟླག་གི་ཀུན་སྤྱོད་ལེགས་ཉེས་དང་ཐད་ཀར་འབྲེལ་བ་ཡོད་སྐབས་ཁོང་རྣམ་པར་སྤྲིའེས་ཡོན་ (SEE Learning) སློབ་གསོའི་ཟབ་སྦྱོང་། སྐུ་ཚབ་དོན་གཙོད་དང་འབྲེལ་ཆགས་ལས་བྱེད་དེ་བཞིན་གཞུང་གི་མངོད་གཙོ་བཅས་ས་གནས་ས་ཐོག་ཏུ་གཞུང་འབྲེལ་ཐྲོག་ལེབས་སྐབས་གཟབ་མཇུག་སློབ་གྲྭར་གཟེགས་སྐོར་གྱི་མངོད་རིམ་བསྒྲིགས་ཏེ་དགེ་ཚན་རྣམས་ཀྱི་ཤེམས་ཤུགས་སྤྲད་ཐབས་དང་གནས་ཚུལ་རྒྱས་འོག། དེས་མཇོད་ཀྱི་མཐུན་རྐྱེན་ཡོད་པའི་གཟབ་མཇུག་སློབ་གྲྭར་ཤེས་པ་ཞིག་ཁྱོད་ཀྱི་ཡིན་ཐུག་ཁ་ཤས་ཆེ་ཆུང་ཤོས་ཡིན། དེས་མངོད་ཀྱི་མཐུན་རྐྱེན་ཡོད་པའི་གཟབ་མཇུག་སློབ་གྲྭ་ཞིག་ཏུ་ཡོད་ཀྱང་ཁྱོད་ཀྱིས་ཁྱེད་ཀྱི་ཤེས་ཡོན་ཚུལ་ཁྲིམས་ཀྱི་ཐོག་ནས་ཁྱོད་ཀྱི་ཐོག་ཏུ་ཡོད་པའི་ཁྱད་ཆོས་ཤིག་ཡོད་ན

སོགས་འབྲེལ་ཡོད་དགོན་རིགས་ལ་གོང་གི་གནད་དོན་སྐོར་ཞུ་འགོད་བྱས་པར། དཀའ་ངལ་འཕྲད་པ་དེ་དག་གི་རྒྱུ་ལྟར་གནས་སྟངས་ཀྱི་ལོ་རྒྱུས་དཔལ་ལྡན་ཚོགས་གཅོ་མཚོག Case History འདྲི་རྟད་གནང་བ་བཞིན་ཐོག་སྐྱེ་གཉིས་སྐྱེ་གཉིས་ཀྱི་ཡ

བ་ ༡༦ དགོས་ཀྱི་ཡོད་ཅེས་གསུངས་པ་དང་། ང་རང་ཚོས་དེ་སྔོན་ནས་ཁོ་རང་ལ་དངུལ་འབོར་བྱེ་བ་གསུམ་དང་ཕྱེད་ཀ་ཞུས་ཡོད་པ། དེའི་ཐོག་ལ་ལོ་མང་པོ་ཞིག་གི་རིང་འགགས་བསྡད་ཡོད་རེད་པཱ། དེ་ཡི་རྗེས་ནས་ལྡི་ལི་སྐུ་ཚབ་དོན་གཅོད་དང་། བཀའ་བློན། དེ་བཞིན་ཕྱི་དྲིལ་དྲུང་ཆེ་དང་དེའི་སྐབས་ཀྱི་ལྡི་ལི་དོན་གཅོད་ཀྱི་དྲུང་ཆེ། ཁྲིམས་རྩོད་པ་བཅས་མང་པོ་ཞིག་ཐུག་པ་དང་ང་ཚོ་བདུན་ཕྲག་གཅིག་ཙམ་རིང་ལ་ཁང་བདག་ཀྱང་ཐུག་པ་ཚང་མ་བྱས་ཏེ་མཐར་དངུལ་འབབ་རྒྱུ་ཞིག་ཡོད་རེད་པཱ། ཁ་སྔོན་ངས་དེ་ཕལ་ཆེར་བྱེ་བ་བཞི་དང་ཕྱེད་ཀ་རེད་ཅེས་ཞུས་ཡོད་ས་རེད། ད་ལྟའི་ཆར་བྱེ་བ་བཞི་ཆགས་བསྡད་ཡོད་ཅེས་ཞུ་རྒྱུ་ཡིན། གང་ཡིན་ཟེར་ན། སྔོན་མ་ང་ཚོས་ཞུས་པ་གཞིར་བཟུང་བྱེ་བ་གསུམ་དང་ཕྱེད་ཀ་འདི་བྱས། དེ་བཞིན་སྔོན་མ་ཕྱི་ལོ་ ༡༩༧༣ ལོར་དཔལ་ལྡན་ཚོགས་གཙོ་མཆོག Agreement to sale གཞིར་བཟུང་དེའི་སྐབས་སུ་ཚོང་གི་དངུལ་འབོར་དེ་འབུམ་ ༦ ལ་ཐུགས་ཐག་ཆོད་པ་དང་། འབུམ་ ༨ དེ་སྔོན་མ་ནས་ཁང་བདག་ལ་སྤྲད་ཟིན་པ་དེའི་སྐབས་ལ་འབུམ་ ༢ དེ་ང་ཚོས་སྤྲོད་བསྡད་ལྷག་ཡོད་རེད་པཱ། དངུལ་འབོར་སྤྲོད་བསྡད་ལྷག་པ་དེ་མིང་བསྒྱུར་འགྲུབ་པའི་མཚམས་ལ་འབུལ་རྒྱུ་སྔོན་མ་ནས་བཀའ་མོལ་བྱུང་བ་གཞིར་བཟུང་བྱས། དེ་ཕྱི་ལོ་ ༡༩༧༣ ནས་དངུལ་ཁང་གི་ནང་ལ་ཡོད་དུས། དེའི་སྐྱེད་འབབ་འདི་འབུམ་ ༨༡ རེད། དེ་བྱས་དུས་ང་ཚོ་མཐའ་མ་དེར་ཁ་སང་ངས་ཞུས་པ་དེ། བྱེ་བ་བཞི་དང་ཕྱེད་ཀ་ང་ཚོས་འབུལ་རྒྱུའི་སྐད་ཆ་བཤད་ཡོད་ཟེར་བ་དེ་བྱེ་བ་བཞི་དང་ཕྱེད་ཀ་ཆགས་ཀྱི་མེད། བྱེ་བ་བཞི་ཆགས་བསྡད་ཀྱི་ཡོད་རེད་ཅེས་ཞུ་རྒྱུ་ཡིན། དེ་ནས་ད་ལྟ་ལྡི་ལིའི་ས་ཁང་ལས་ཁུངས་ (Land and Development Office) ཡི་ནང་ལ་ང་ཚོའི་ལས་དོན་འགྲོ་བཞིན་པ་དེ་དགག་བྱ་མེད་པའི་ཡི་གེ་དཔལ་ལྡན་ཚོགས་གཙོ་མཆོག No Objection Certificate དེ་ལེན་རྒྱུ་དང་། དེ་ནང་བཞིན་ས་ཁང་གི་ཡིག་ཆ་དེབ་སྐྱེལ་དང་མིང་བསྒྱུར་དེ་ཚོའི་ཐོག་ལ་ལས་དོན་འགྲོ་དང་འགྲོ་བཞིན་པ་ཆགས་བསྡད་ཀྱི་ཡོད་རེད། དེ་ནས་ཡིག་ཆ་ No Objection Certificate ཟེར་བ་དེ་ལེན་རྒྱུར་ང་ཚོའི་རེ་བ་དེ་ཟླ་བ་བཞི་ལྔ་ཙམ་འགོར་གྱི་ཡོད་པ་ཁོང་ཚོས་གསུང་གི་འདུག འོན་ཀྱང་ག་ཚོད་འགོར་གྱི་ཡོད་མེད་ཧ་གོ་ཡི་མི་འདུག་ཅེས་གསལ་བཤད་ཆུང་ཆུང་ཞིག་ཞུ་རྒྱུ་ཡིན། ཁ་སང་གི་དྲི་བ་དེ་ནས་ཕལ་ཆེར་ལྷག་པ་དེ་འདྲ་གང་ཡང་མེད། དཔལ་ལྡན་ཚོགས་གཙོ་མཆོག

ཚོགས་གཙོ་མཁན་པོ་བསོད་ནམས་བསྟན་འཕེལ་མཆོག་ནས།

དེ་ཡན་ཆད་སྦར་སིལ་སྐུ་ཚབ་དོན་གཅོད་རྒྱུན་གྲོན་བསྡོམས་ཧིན་སྒོར་ ༥,༡༦,༡༡,༧༢༥ དེ་སྤྱི་མོས་ཀྱི་ཐོག་ནས་གཏན་འབེབས་བྱེད་པ་ལ་དགག་བྱ། མེད་པ་སོང་ཙང་དེ་སྤྱི་མོས་ཀྱི་ཐོག་ནས་གཏན་འབེབས་ཞུས་པ་ཡིན། སྔོན་རྩིས་ཚོད་དཔག་འཆར་རྩིས་ཚོགས་ཆུང་གི་ཚོགས་དྲུང་སྤྱི་འཐུས་ཚེ་རིང་ལྷ་མོ་ལགས། སྦར་སིལ་སྐུ་ཚབ་དོན་གཅོད་ལས་ཁུངས་ཀྱི་དམིགས་བསལ་སྔོན་རྩིས་བསྡོམས་དེ་སྙན་སྒྲོན་གནང་རོགས་གནང་།

སྤྱི་འཐུས་ཚེ་རིང་ལྷ་མོ་ལགས་ནས།

དཔལ་ལྡན་ཚོགས་གཙོ་མཆོག སྦར་སིལ་སྐུ་ཚབ་གཅོད་ལས་ཁུངས་ཀྱི་དམིགས་བསལ་སྔོན་རྩིས་བཀའ་འཁྲོལ་རྒྱབ་གཉེར་བསྡོམས་ཧིན་སྒོར་ ༡,༠༩,༥༨,༡༡༧ དེ་ལ་ཚོགས་ཆུང་གི་ངོས་ནས་སྦར་གཅོག་གང་ཡང་ཞུས་མེད།

ཚོགས་གཙོ་མཁན་པོ་བསོད་ནམས་བསྟན་འཕེལ་མཆོག་ནས།

སྤྱི་འཐུས་སློབ་དཔོན་ཐུབ་བསྟན་རྒྱལ་མཚན་ལགས།

སྤྱི་འཐུས་སློབ་དཔོན་ཐུབ་བསྟན་རྒྱལ་མཚན་ལགས་ནས།

དཔལ་ལྡན་ཚོགས་གཙོ་མཆོག རྩིས་འགོ་དྲུག་པ་འདིའི་ནང་ལ། སྦར་སིལ་ཁྱབ་ཁོངས་བོད་རིགས་ཚོགས་པ་ཁག་དང་ཚོགས་སྐྱིད་ཁག་ཚོགས་ཆེན་ཟེར་འདུག སྦར་སིལ་ཁྱབ་ཁོངས་ཀྱི་བོད་རིགས་ཚོགས་པ་དེ་ལ་དཀའ་ངལ་ཞིག་འཕྲད་སྡོད་ཡོད་རེད། ཚོགས་ཆེན་གང་འདྲ་བྱས་ནས་འཚོགས་རྒྱུ་རེད་དམ་ཞེས་དེ་བཀའ་འདྲི་ཞུ་རྒྱུ་ཡིན།

ཚོགས་གཙོ་མཁན་པོ་བསོད་ནམས་བསྟན་འཕེལ་མཆོག་ནས།

དཔལ་ལྡན་ཕྱི་དྲིལ་བཀའ་བློན་མཆོག

དཔལ་ལྡན་ཕྱི་དྲིལ་བཀའ་བློན་ནོར་འཛིན་སྒྲོལ་མ་མཆོག་ནས།

དཔལ་ལྡན་ཚོགས་གཙོ་མཆོག ལོ་ལྟར་རེ་བཞིན་སྦར་སིལ་སྐུ་ཚབ་དོན་གཙོད་ལས་ཁུངས་ཀྱི་ཁྱབ་ཁོངས་ལ་བོད་རིགས་སྤྱི་མཐུན་ཚོགས་པའི་ཚོགས་ཆེན་ཚོགས་བསྡད་པ་ཞིག་ཆགས་ཀྱི་ཡོད་རེད། དེ་ཡིན་དུས་ཚོགས་ཆེན་དེ་ཚོ་འཚོགས་པའི་སྐབས་ལ་མ་འོངས་བྱེད་འཆར་དང་དེ་ཚོའི་ཐོག་ལ་བཀའ་མོལ་གནང་རྒྱུའི་ཆེད་དུ་ནམ་རྒྱུན་དུ་ནས་ལོ་ལྟར་རེ་བཞིན་ཚོགས་བསྡད་པ་ཞིག་ཆགས་ཀྱི་ཡོད་ཅེས་ཞུ་རྒྱུ་ཡིན།

ཚོགས་གཙོ་མཁན་པོ་བསོད་ནམས་བསྟན་འཕེལ་མཆོག་ནས།

སྦར་སིལ་སྐུ་ཚབ་དོན་གཙོད་ཁྱབ་ཁོངས་སུ་ཧོ་ལན་ཏི་དང་ཕ་རན་སིའི་བོད་རིགས་ཚོགས་པ་དེ་ཚོ་ཚང་མ་ཡོད་རེད་པཱ། སྤྱི་འཐུས་ཀུན་དགའ་བསོད་སྟོབས་ལགས།

སྤྱི་འཐུས་ཀུན་དགའ་བསོད་སྟོབས་ལགས་ནས།

དཔལ་ལྡན་ཚོགས་གཙོ་མཆོག སྦར་སིལ་དོན་གཙོད་ཀྱི་དམིགས་བསལ་རྩིས་འགོ་བདུན་པ་ནང་ལ། སྦར་སིལ་དོན་ཁང་གི་དྲུང་ཆེ་དང་བོད་རིགས་འབྲེལ་མཐུད་པ་ཟེར་བའི་དོན་ཁང་གི་དྲུང་ཆེ་དང་འབྲེལ་མཐུད་པ་དེ་སུ་ཡིན་མིན་དེ་གསུང་རོགས་གནང་།

ཚོགས་གཙོ་མཁན་པོ་བསོད་ནམས་བསྟན་འཕེལ་མཆོག་ནས།

དཔལ་ལྡན་ཕྱི་དྲིལ་བཀའ་བློན་མཆོག

དཔལ་ལྡན་ཕྱི་དྲིལ་བཀའ་བློན་ནོར་འཛིན་སྒྲོལ་མ་མཆོག་ནས།

དཔལ་ལྡན་ཚོགས་གཙོ་མཆོག ད་ཡོད་སྦར་སིལ་སྐུ་ཚབ་དོན་ཁང་གི་དྲུང་ཆེའི་ལས་ཡུན་གྱི་དུས་ཚོད་དེ་རྫོགས་འགྲོ་ཡི་ཡོད་རེད། དེའི་ཆེད་དུ་ང་ཚོས་ཚབ་གསར་བསྐོ་དགོས་ཀྱི་ཡོད་རེད། དེ་ཡི་ཆེད་དུ་འགྲོ་གྲོན་དང་། ང་རང་ཚོའི་བོད་རིགས་འབྲེལ་མཐུད་པ་མ་གིར་ཕེབས་ཟིན་པ་ཁོང་གི་ནང་མི་ཟླ་སྒྲིལ་གྱི་ཆེད་དུ་འགྲོ་སོང་ཞིག་ཡོད་རེད་ཅེས་ཞུ་རྒྱུ་ཡིན།

ཚོགས་གཙོ་མཁན་པོ་བསོད་ནམས་བསྟན་འཕེལ་མཆོག་ནས།

སྦར་སིལ་སྐུ་ཚབ་དོན་གཅོད་ཁང་གི་དམིགས་བསལ་སྔོན་རྩིས་བསྡོམས་ཉིན་སྒོར་ ༡,༠༤,༥༩,༨༨༧ དེ་སྤྱི་མོས་ཀྱི་ཐོག་ནས་གཏན་འབེབས་བྱེད་པ་ལ་དགག་བྱ། མེད་པ་སོང་ཙང་དེ་སྤྱི་མོས་ཀྱི་ཐོག་ནས་གཏན་འབེབས་ཞུས་པ་ཡིན། ད་ལྟ་ལས་རིམ་བཞི་པའི་ཐོག་ལ་ཕེབས་རྒྱུ་ཡིན། ཚོགས་དྲུང་གི་དགོངས་ཤོག་ཁག་དང་། བདུན་རྗེས་མའི་ལས་རིམ་སྙན་སྒྲོན་ཞུ་རྒྱུ།

ཚོགས་དྲུང་བསོད་ནམས་རྡོ་རྗེ་ལགས་ནས།

དཔལ་ལྡན་ཚོགས་གཙོ་མཆོག སྐབས་ ༡༧ པའི་བོད་མི་མང་སྤྱི་འཐུས་ལྡན་ཚོགས་ཀྱི་གྲོས་ཚོགས་ཚོགས་དུས་ ༡༡ པ། བདུན་ཕྲག་འདིའི་ནང་ཡིག་ཐོག་དགོངས་ཤོག་འབྱོར་བ་ཁག་སྙན་སྒྲོན་ཞུ་རྒྱུ་ཡིན།

༡༽ སྤྱི་འཐུས་བསྟན་འཛིན་འཇིགས་བྲལ་མཆོག་གྲོས་ཚོགས་ཚོགས་དུས་ ༡༡ པ་ཆ་ཚང་དགོངས་ཞུ།

༢༽ སྤྱི་འཐུས་རྒྱལ་ལྡོང་ཕུར་པ་རྡོ་རྗེ་མཆོག་གྲོས་ཚོགས་ཚོགས་དུས་ ༡༡ པ་ཆ་ཚང་དགོངས་ཞུ།

༣༽ སྤྱི་འཐུས་ཙ་ནེ་ཚང་དོན་འགྲུབ་བཀྲ་ཤིས་མཆོག་གྲོས་ཚོགས་ཚོགས་དུས་ ༡༡ པ་ཆ་ཚང་དགོངས་ཞུ།

༤༽ སྤྱི་འཐུས་དགེ་བཤེས་རྔ་བ་གངས་རི་མཆོག་ཕྱི་ཚེས་ ༡༦།༡༧ ཉིན་ ༢ དགོངས་ཞུ།

༥༽ སྤྱི་འཐུས་ཆོས་འཕེལ་ཐུབ་བསྟན་མཆོག་ཕྱི་ཚེས་ ༡༦།༡༧ ཉིན་ ༢ དགོངས་ཞུ།

༦༽ སྤྱི་འཐུས་ཟླ་བ་ཚེ་རིང་མཆོག་ཕྱི་ཚེས་ ༡༨ ཉིན་ ༡ དགོངས་ཞུ།

༧༽ སྤྱི་འཐུས་མཁན་པོ་འཇམ་དཔལ་བསྟན་འཛིན་མཆོག་ཕྱི་ཚེས་ ༡༨ ཞོགས་པ་ཚོགས་ཐུན་དང་པོ་དགོངས་ཞུ།

༨༽ སྤྱི་འཐུས་རྡོ་རྗེ་ཚེ་བརྟན་མཆོག་ཕྱི་ཚེས་ ༡༩ དང་། ཕྱི་ཚེས་ ༢༡ བཅས་ཉིན་གྲངས་ ༢ དགོངས་ཞུ།

༩༽ སྤྱི་འཐུས་ཟླ་བ་ཚེ་རིང་མཆོག་ཕྱི་ཚེས་ ༡༩ ཉིན་རྒྱབ་ནས་ཕྱི་ཚེས་ ༣༠ བར་དགོངས་ཞུ།

༡༠༽ སྤྱི་འཐུས་ཡེ་ཤེས་སྒྲོལ་མ་མཆོག་ཕྱི་ཚེས་ ༢༠ ཉིན་ ༡ དགོངས་ཞུ།

༡༡༦ སྤྱི་འཐུས་དགེ་བཤེས་ཇ་བ་གངས་རི་མཆོག་ཕྱི་ཚེས་ ༢༠ ཉིན་རྒྱབ་ཉིན་ཕྱེད་དང་། ཕྱི་ཚེས་ ༢༡ ཉིན་ ༡ དགོངས་ཞུ། དཔལ་ལྡན་ཚོགས་གཙོ་མཆོག་དགོངས་ཤོག་ཁག་སྙན་སྒྲོན་ཞུས་ཟིན་པ་ཡིན།

དཔལ་ལྡན་ཚོགས་གཙོ་མཆོག སྐབས་ ༡༧ པའི་བོད་མི་མང་སྤྱི་འཐུས་ལྷན་ཚོགས་ཀྱི་གྲོས་ཚོགས་ཚོགས་དུས་ ༡༡ པ། ཕྱི་ལོ་ ༢༠༢༦ ཟླ་ ༣ ཚེས་ ༢༣ ནས་བདུན་ཕྲག་རྗེས་མའི་ལས་ཉིན་དྲུག་རིང་གནང་རྒྱུའི་ལས་རིམ་རགས་ཟིན་གཤམ་གསལ། དེའི་ཟླ་ཚེས་དང་ལས་རིམ་དེ་མར་ཐད་ཀར་་སྙན་སྒྲོན་ཞུ་ཚོག་པ་ཞུ།

༦༧། །སྐབས་བཅུ་བདུན་པའི་བོད་མི་མང་སྤྱི་འཐུས་ལྷན་ཚོགས་ཀྱི་གྲོས་ཚོགས་ཚོགས་དུས་བཅུ་གཅིག་པ། ཕྱི་ལོ་ ༢༠༢༦ ཟླ་ ༣ ཚེས་ ༢༣ ནས་ཚེས་ ༢༤ བར་ལས་ཉིན་དྲུག་རིང་འཚོགས་གནང་རྒྱུའི་ལས་རིམ་རགས་ཟིན་གཤམ་གསལ།

ཕྱི་ལོ་ཟླ་ཚེས་དང་རེས་གཟའ།	ཚོད།	ཨང་།	ལས་རིམ།
༢༠༢༦།༠༣།༢༣ ཟླ་བ།	སྔ་དྲོ།		
	༠༩:༣༠	༡	དྲི་བ་དྲིས་ལན།
		༢	ཐུགས་སྣང་གཞེན་བསྐུལ་གྱི་གྲོས་འཆར།
		༣	བོད་ནང་གི་ཛ་དྲག་གནས་སྟངས་ཐོག་གཞུང་འབྲེལ་གདུང་སེམས་མཉམ་སྐྱེད་ཀྱི་གྲོས་ཆོད་གྲོས་འཆར།
	༡༡:༠༠		**གསོལ་ཇའི་བར་གསེང་།**
	༡༡:༡༥		གོང་གསལ་བོད་ནང་གི་ཛ་དྲག་གནས་སྟངས་ཐོག་བགྲོ་གླེང་།
	ཕྱི་དྲོ།		
	༡༢:༣༠		**གསོལ་ཚིགས་བར་གསེང་།**
	༠༡:༣༠		མུ་མཐུད་བོད་ནང་གི་ཛ་དྲག་གནས་སྟངས་ཐོག་བགྲོ་གླེང་།
	༠༣:༠༠		**གསོལ་ཇའི་བར་གསེང་།**
	༠༣:༡༥	༩	ལས་ཁུངས་གོ་རིམ་བཞིན་སྔོན་རྩིས་ཐོག་བགྲོ་གླེང་དང་། གཏན་འབེབས།
	༠༥:༠༠		སང་སྔ་དྲོ་ཚོད་ ༠༩:༣༠ བར་ཚོགས་གསེང་།
༢༠༢༦།༠༣།༢༩ མིག་དམར།	སྔ་དྲོ།		
	༠༩:༣༠	༡	དྲི་བ་དྲིས་ལན།
		༢	ཐུགས་སྣང་གཞེན་བསྐུལ་གྱི་གྲོས་འཆར།
		༣	ལས་ཁུངས་གོ་རིམ་བཞིན་སྔོན་རྩིས་ཐོག་བགྲོ་གླེང་དང་། གཏན་འབེབས།
	༡༡:༠༠		**གསོལ་ཇའི་བར་གསེང་།**
	༡༡:༡༥		གོང་བཞིན་སྔོན་རྩིས་ཐོག་བགྲོ་གླེང་དང་། གཏན་འབེབས།

	ཕྱི་དྲོ།		
	༡༢:༣༠		**གསོལ་ཚིགས་བར་གསེང་།**
	༠༡:༣༠		མུ་མཐུད་སྔོན་རྩིས་ཐོག་བགྲོ་གླེང་དང་། གཏན་འབེབས།
	༠༣:༠༠		**གསོལ་ཇའི་བར་གསེང་།**
	༠༣:༡༥		མུ་མཐུད་སྔོན་རྩིས་ཐོག་བགྲོ་གླེང་དང་། གཏན་འབེབས།
	༠༥:༠༠		སང་སྔ་དྲོ་ཚོད་ ༠༩:༣༠ བར་ཚོགས་གསེང་།
༢༠༢༦།༠༣།༢༥	**སྔ་དྲོ།**		
ལྷག་པ།	༠༩:༣༠	༡	དྲི་བ་དྲིས་ལན།
		༢	ཐུགས་སྣང་གཞེན་བསྐུལ་གྱི་གྲོས་འཆར།
	༡༡:༠༠		**གསོལ་ཇའི་བར་གསེང་།**
	༡༡:༡༥	༣	ལས་ཁུངས་གོ་རིམ་བཞིན་སྔོན་རྩིས་ཐོག་བགྲོ་གླེང་དང་། གཏན་འབེབས།
	ཕྱི་དྲོ།		
	༡༢:༣༠		**གསོལ་ཚིགས་བར་གསེང་།**
	༠༡:༣༠		གོང་བཞིན་སྔོན་རྩིས་ཐོག་བགྲོ་གླེང་དང་། གཏན་འབེབས།
	༠༣:༠༠		**གསོལ་ཇའི་བར་གསེང་།**
	༠༣:༡༥		མུ་མཐུད་སྔོན་རྩིས་ཐོག་བགྲོ་གླེང་དང་། གཏན་འབེབས།
	༠༥:༠༠		སང་སྔ་དྲོ་ཚོད་ ༠༩:༣༠ བར་ཚོགས་གསེང་།
༢༠༢༦།༠༣།༢༦	**སྔ་དྲོ།**		
ཕུར་བུ།	༠༩:༣༠	༡	དྲི་བ་དྲིས་ལན།
		༢	ཐུགས་སྣང་གཞེན་བསྐུལ་གྱི་གྲོས་འཆར།
		༣	གཞུང་འབྲེལ་གྲོས་ཆོད་གྲོས་འཆར།
	༡༡:༠༠		**གསོལ་ཇའི་བར་གསེང་།**
	༡༡:༡༥	༤	ལས་ཁུངས་གོ་རིམ་བཞིན་སྔོན་རྩིས་ཐོག་བགྲོ་གླེང་དང་། གཏན་འབེབས།
	ཕྱི་དྲོ།		
	༡༢:༣༠		**གསོལ་ཚིགས་བར་གསེང་།**
	༠༡:༣༠		གོང་བཞིན་སྔོན་རྩིས་ཐོག་བགྲོ་གླེང་དང་། གཏན་འབེབས།
	༠༣:༠༠		**གསོལ་ཇའི་བར་གསེང་།**

	༠༣:༡༥		གོང་བཞིན་སྔོན་རྩིས་ཐོག་བགྲོ་གླེང་དང་། གཏན་འབེབས།
	༠༥:༠༠		སང་སྔ་དྲོ་ཚོད་ ༠༩:༣༠ བར་ཚོགས་གསེང་།
༢༠༢༦།༠༣།༢༧ པ་སངས།	**སྔ་དྲོ།**		
	༠༩:༣༠	༡	དྲི་བ་དྲིས་ལན།
		༢	ཐུགས་སྣང་གཞེན་བསྐུལ་གྱི་གྲོས་འཆར།
		༣	སྤྱི་འཐུས་སྒེར་གྱི་གྲོས་ཆོད་གྲོས་འཆར།
	༡༡:༠༠		**གསོལ་ཇའི་བར་གསེང་།**
	༡༡:༡༥	༤	ལས་ཁུངས་གོ་རིམ་བཞིན་སྔོན་རྩིས་ཐོག་བགྲོ་གླེང་དང་། གཏན་འབེབས།
	ཕྱི་དྲོ།		
	༡༢:༣༠		**གསོལ་ཚིགས་བར་གསེང་།**
	༠༡:༣༠		གོང་བཞིན་སྔོན་རྩིས་ཐོག་བགྲོ་གླེང་དང་། གཏན་འབེབས།
	༠༣:༠༠		**གསོལ་ཇའི་བར་གསེང་།**
	༠༣:༡༥		གོང་བཞིན་སྔོན་རྩིས་ཐོག་བགྲོ་གླེང་དང་། གཏན་འབེབས།
	༠༥:༠༠		སང་སྔ་དྲོ་ཚོད་ ༠༩:༣༠ བར་ཚོགས་གསེང་།
༢༠༢༦།༠༣།༢༨ སྤེན་པ།	**སྔ་དྲོ།**		
	༠༩:༣༠	༡	དྲི་བ་དྲིས་ལན།
		༢	ཐུགས་སྣང་གཞེན་བསྐུལ་གྱི་གྲོས་འཆར།
		༣	ལས་ཁུངས་གོ་རིམ་བཞིན་སྔོན་རྩིས་ཐོག་བགྲོ་གླེང་དང་། གཏན་འབེབས།
	༡༡:༠༠		**གསོལ་ཇའི་བར་གསེང་།**
	༡༡:༡༥	༤	སྤྱི་ནོར་༧གོང་ས་༧སྐྱབས་མགོན་ཆེན་པོ་མཆོག་ནས་མང་གཙོ་དང་། སྤྱི་འཐུས་ལྷན་ཚོགས་སུ་བསྩལ་བའི་བཀའ་སློབ་ཁག་དེབ་གཟུགས་སུ་ཕྱོགས་བསྒྲིགས་དང་། བཙན་བྱོལ་བོད་མིའི་མང་གཙོའི་བྱུང་བ་བརྗོད་པ་ཞེས་པའི་བཙན་བྱོལ་བོད་མིའི་མང་གཙོའི་འཕེལ་རིམ་གྱི་དཔེ་དེབ་ཁ་བསྐོང་རྩོམ་སྒྲིག་ཚོགས་ཆུང་གི་གྲུབ་དོན་སྙན་ཐོ་སྙན་སྒྲོན།
	ཕྱི་དྲོ།		
	༡༢:༣༠		**གསོལ་ཚིགས་བར་གསེང་།**
	༠༡:༣༠	༥	ཁྲིམས་བཟོའི་ལས་དོན་ཁག་གི་བརྗོད་པ་གསུམ་པ་དང་། གཏན་འབེབས།
	༠༣:༠༠		**གསོལ་ཇའི་བར་གསེང་།**
	༠༣:༡༥	༦	ཚོགས་དྲུང་ནས་དགོངས་ཤོག་ཁག་དང་། བདུན་རྗེས་མའི་ལས་རིམ་སྙན་སྒྲོན་ཞུ་
	༠༥:༠༠		རྒྱུ།

			གནངས་སྔ་དྲོ་ཚོད་ ༠༩:༣༠ བར་ཚོགས་གསེང་།

དཔལ་ལྡན་ཚོགས་གཙོ་མཆོག ལས་རིམ་སྙན་སྒྲོན་ཞུས་ཟིན་པ་ཡིན།

ཚོགས་གཙོ་མཁན་པོ་བསོད་ནམས་བསྟན་འཕེལ་མཆོག་ནས།

གནངས་སྔ་དྲོ་ཕྱག་ཚོད་ ༩ཿ༣༠ བར་དུ་ཚོགས་གསེང་ཡིན།